

PINEROLO , TIPOGRAFIA E LIBRERIA

DI GIUSEPPE LOBETTI-BODONI.

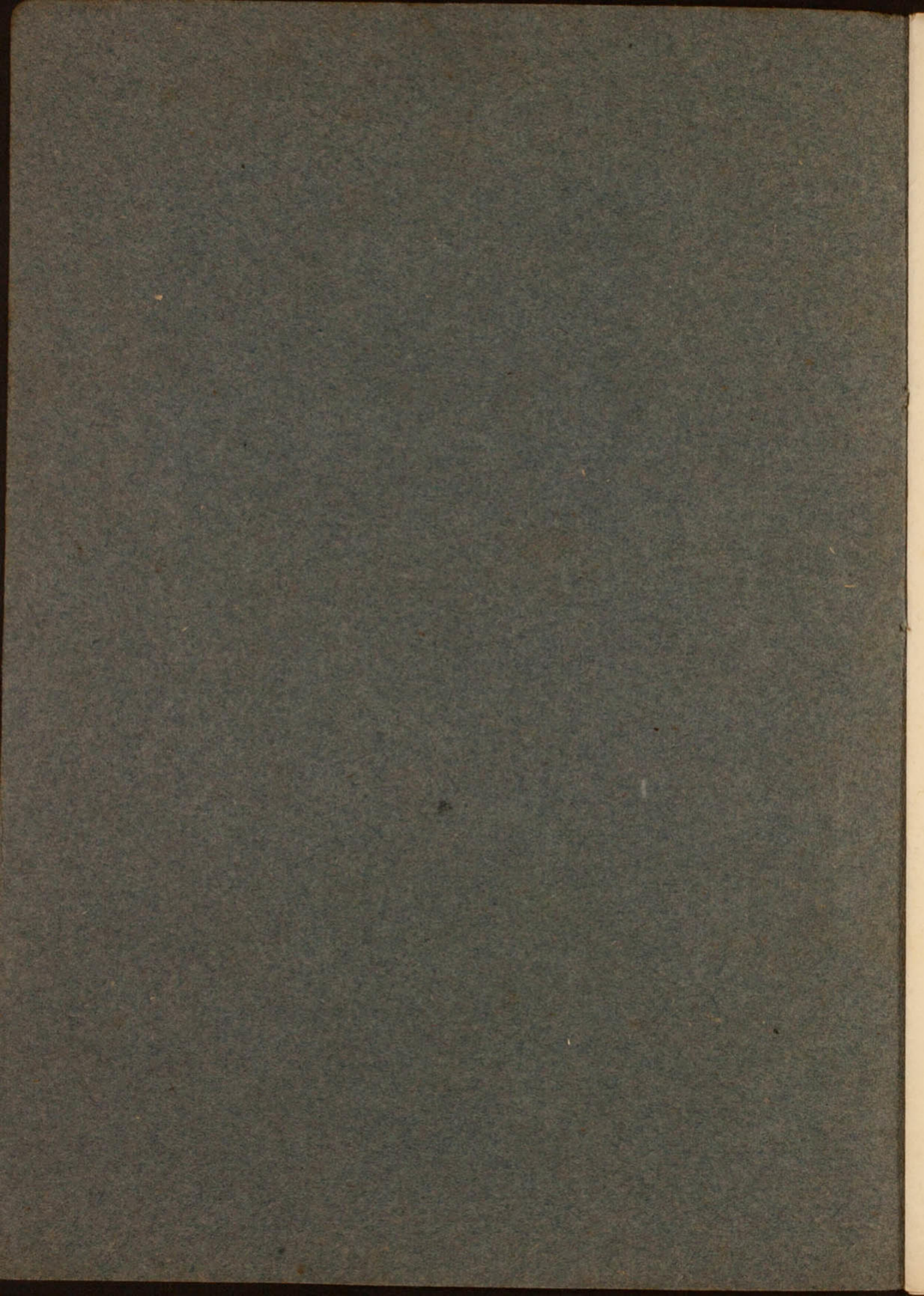

Società
DEGLI OPERAI

PINEROLO



PINEROLO,
STAMPERIA DI GIUSEPPE LIBRETTI-BODONI
1851.

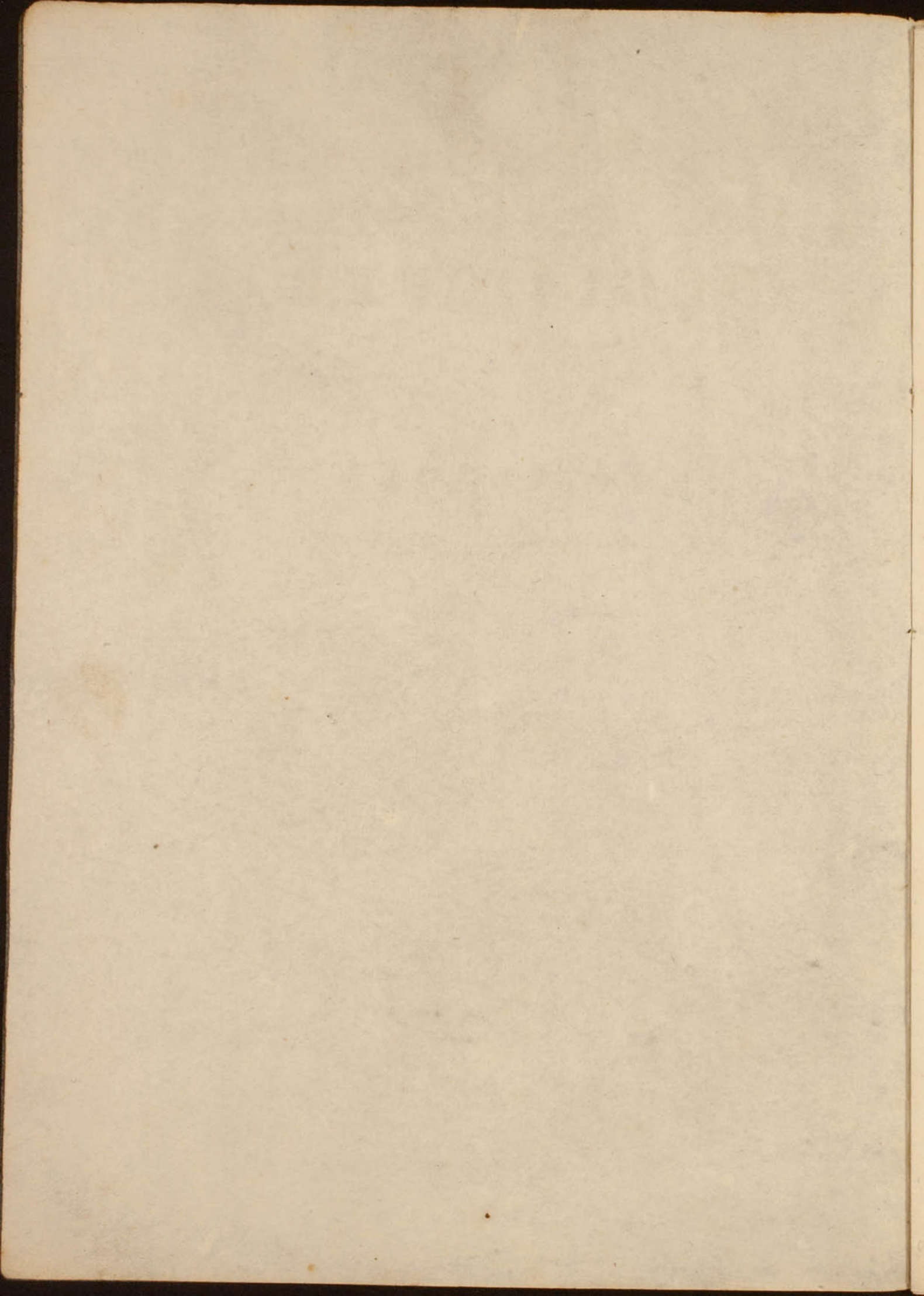

Società

DEGLI OPERAI

DI

PINEROLO

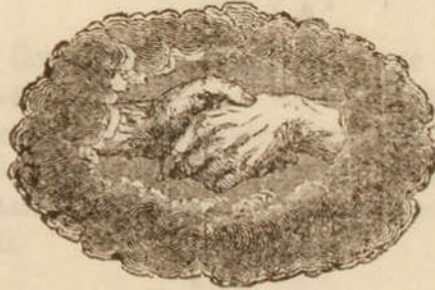

PINEROLO,

TIPOGRAFIA DI GIUSEPPE LOBETTI-BODONI

1853.

Società

DEGLI OPERAI

PINEROLO



PINEROLO

TIPOGRAFIA DI GIUSEPPE LOZZI

1858

A P P E N D I C E

*dei doveri del Consigliere di ciascuna delle classi operaie componenti la Società,
approvata in adunanza dell' 11 settembre 1855, sotto la presidenza
di BREZZIO MATTEO.*

ART.° 1.°

Ogni Socio eletto a Consigliere della rispettiva classe, oltre all'osservanza del vigente Regolamento sociale, è tenuto di assistere alle adunanze della Società che hanno luogo in ogni domenica all'ora fissata, per ivi attendere alla discussione degli interessi sociali: e qualora non possa intervenire a dette adunanze, il Vice-Consigliere lo rappresenterà con tutti i dritti necessari ed obblighi che ne dipendono: e tanto l'uno quanto l'altro saranno tenuti di avere presso di loro il libro di controllo speciale e designativo della propria classe: sotto pena di non aver voce nelle deliberazioni che occorreranno, e d'essere tenuti come assenti dalle medesime adunanze.

ART.° 2.°

Il Consigliere e Vice-Consigliere saranno obbligati giusta il turno loro designato, a visitare li Socii ammalati dietro la nota che verrà loro rimessa, riferendo all'epoca della spedizione dei vaglia di soccorso lo stato degli ammalati medesimi e di rispondere alle interrogazioni che fossero loro in proposito fatte: sotto pena di esser passibili della multa prescritta dagli ordinati della Società.

ART.° 3.°

Qualora il Presidente credesse di chiamare la Società in seduta straordinaria per qualche discussione o deliberazione sociale: il Consigliere ne darà avviso ai Socii della propria classe, ad opportuna loro norma.

ART.° 4.°

A spese della Società il Consigliere di ciascuna classe è munito di un libretto nominativo della propria classe, detto anche libro di controllo speciale (giusta l'annesso modello) ove registrerà settimanalmente o mensilmente ogni spesa fatta dal Presidente, l'ammontare dei soccorsi somministrati; l'importo dell'entrata sociale; le somme mutate, facendo quindi il riepilogo settimanale o mensile, e dandone conoscenza, ove così sia richiesto, ai Socii che fossero illetterati.

ART.° 5.°

Alla rispettiva casella assegnata a ciascun Socio anoterà la quota da questi pagata nel mese, lasciando in bianco la casella del Socio insolvente.

ART.° 6.°

Il Consigliere dovrà sul finire di ogni mese avvisare li Socii che fossero in mora al pagamento; verserà ogni somma riscossa a mani del depositario sociale riportandone quitanza, e quindi rimetterà il libro al Segretario della Società per l'opportuno rendiconto.

ART.° 7.° *ed ultimo.*

L'esecuzione ed osservanza di quest'appendice è affidata alla diligenza ed al buon animo di ciascun Consigliere, ed a ciascun Socio eziandio per quanto li riflette.

Pinerolo l' 11 settembre 1855.

Il Presidente

BREZZIO MATTEO.

Causidico GLAUDA Segretario.

Società degli Operai di Pinerolo.

Osservazioni	N.° di matricola	N.° d' ordine	Cognome e Nome
<p>ART. 1. Ogni Socio eletto a Consigliere della Società, è tenuto di assistere all'adunanza della Società che hanno luogo ogni domenica all'ora fissata, per cui attendere alla discussione degli interessi sociali. Qualora non possa intervenire a detta adunanza, il Consigliere lo rappresenti con tutti i diritti necessari ed obblighi che ne dipendono; e dopo l'una quanto l'altro avranno tenuti di avere presso di loro il libro di controllo della propria classe: sotto pena di non aver voce nelle deliberazioni che occorrono, e l'essere tenuto come assenti dalle medesime adunanze.</p> <p>ART. 2. Il Consigliere e Vice-Consigliere saranno obbligati di tenere conto delle visite dei Soci mandati dietro la nota che verrà loro fornita, e di rispondere alle interrogazioni che fossero loro in proposito fatte: sotto pena di essere passibili della multa prescritta dall'articolo della Società.</p> <p>ART. 3. Qualora il Presidente credesse di chiamare la Società in seduta straordinaria per qualche discussione o deliberazione speciale: il Consigliere ne darà avviso ai Soci della propria classe, ad opportuna loro norma.</p> <p>ART. 4. A spese della Società il Consigliere di ciascuna classe è tenuto di un libro di nomine e di controllo speciale (giusta l'articolo modale) e di registrare settimanalmente o mensilmente, a sua scelta, il numero dei soccorsi amministrati; l'importo dell'entata versata; le somme mandate, facciano quindi il rischiodo settimanale e mensile, a danno loro personale, ove così sia richiesto, e così che fossero illiberali.</p> <p>ART. 5. Alla rispettiva casella assegnata a ciascun Socio, dovrà essere la quota da questi pagata nel mese, lasciando in bianco la casella del Socio in arretrato.</p> <p>ART. 6. Il Consigliere dovrà nel fine di ogni mese revisione i Soci che fossero in mora di pagamento: versati ogni somma trattenuta a loro conto, e quindi rimetterà il libro di registrazione della Società per l'opportuno rendiconto.</p> <p>ART. 7. L'assegnazione ed esecuzione di quest'obbligo è affidata alla discrezione del buon senso di ciascun Consigliere, ed a ciascun Socio tenuto per quanto si riferisce.</p> <p>Pinerolo l'11 settembre 1877.</p> <p>W. P. Sindaco ERENIO MATTEO Consiglio CLAUDIA S. S. S.</p>			

Quota pagata a mani del Consigliere.

Settembre	
Ottobre	
Novembre	
Dicembre	
185	
Gennaio	
Febbraio	
Marzo	
Aprile	
Maggio	
Giugno	
Luglio	
Agosto	

Società degli Operai di Pinerolo.

Osservazioni	N.° di matricola	N.° d' ordine	Cognome e Nome

Quota pagata a mani del Consigliere.

Settembre	
Ottobre	
Novembre	
Dicembre	
185	
Gennaio	
Febbraio	
Marzo	
Aprile	
Maggio	
Giugno	
Luglio	
Agosto	

Quota pagata a mani del Consigliere.

Settembre	
Ottobre	
Novembre	
Dicembre	
185	
Gennaio	
Febbraio	
Marzo	
Aprile	
Maggio	
Giugno	
Luglio	
Agosto	

Società degli Operai di Pinerolo.

Osservazioni	N.° di matricola	N.° d' ordine	Cognome e Nome

RENDICONTO MENSILE DATO DAL SEGRETARIO

CARICAMENTO			Nel mese di Settembre.	SCARICAMENTO		
Ammissioni dei Socii				Sussidii somministrati		
Quote dei Socii effettivi			Minute spese del Presid.°			
Id. degli onorari			Spese ordinarie . . .			
Entrate impreviste . .			Spese straordinarie .			
Danaro a mani del Cass.°			Danaro a mutuo . . .			
CARICAMENTO			Nel mese di Ottobre.	SCARICAMENTO		
Ammissioni dei Socii				Sussidii somministrati		
Quota dei Socii effettivi			Minute spese del Presid.°			
Id. degli onorari			Spese ordinarie . . .			
Entrate impreviste . .			Spese straordinarie .			
Danaro a mani del Cass.°			Danaro a mutuo . . .			

RENDICONTO MENSILE DATO DAL SEGRETARIO

CARICAMENTO			Nel mese di Novembre.	SCARICAMENTO		
Ammissioni dei Socii				Sussidii somministrati		
Quote dei Socii effettivi				Minute spese del Presid.		
Id. degli onorari				Spese ordinarie		
Entrate impreviste				Spese straordinarie		
Danaro a mani del Cass.				Danaro a mutuo		
CARICAMENTO			Nel mese di Dicembre.	SCARICAMENTO		
Ammissioni dei Socii				Sussidii somministrati		
Quota dei Socii effettivi				Minute spese del Presid.		
Id. degli onorari				Spese ordinarie		
Entrate impreviste				Spese straordinarie		
Danaro a mani del Cass.				Danaro a mutuo		

RENDICONTO MENSILE DATO DAL SEGRETARIO

CARICAMENTO			Nel mese di Gennaio.	SCARICAMENTO		
Ammissioni dei Socii				Sussidii somministrati		
Quote dei Socii effettivi				Minute spese del Presid.		
Id. degli onorari				Spese ordinarie		
Entrate impreviste				Spese straordinarie		
Danaro a mani del Cass.				Danaro a mutuo		
CARICAMENTO			Nel mese di Febbrajo.	SCARICAMENTO		
Ammissioni dei Socii				Sussidii somministrati		
Quota dei Socii effettivi				Minute spese del Presid.		
Id. degli onorari				Spese ordinarie		
Entrate impreviste				Spese straordinarie		
Danaro a mani del Cass.				Danaro a mutuo		

RENDICONTO MENSILE DATO DAL SEGRETARIO

CARICAMENTO			Nel mese di Marzo.	SCARICAMENTO		
Ammissioni dei Socii				Sussidii somministrati		
Quote dei Socii effettivi				Minute spese del Presid.		
Id. degli onorari				Spese ordinarie		
Entrate impreviste				Spese straordinarie		
Danaro a mani del Cass. ^o				Danaro a mutuo		
CARICAMENTO			Nel mese di Aprile.	SCARICAMENTO		
Ammissioni dei Socii				Sussidii somministrati		
Quota dei Socii effettivi				Minute spese del Presid.		
Id. degli onorari				Spese ordinarie		
Entrate impreviste				Spese straordinarie		
Danaro a mani del Cass. ^o				Danaro a mutuo		

RENDICONTO MENSILE DATO DAL SEGRETARIO

CARICAMENTO			Nel mese di Maggio.	SCARICAMENTO		
Ammissioni dei Socii				Sussidii somministrati		
Quote dei Socii effettivi				Minute spese del Presid.		
Id. degli onorari				Spese ordinarie		
Entrate impreviste				Spese straordinarie		
Danaro a mani del Cass.				Danaro a mutuo		
CARICAMENTO			Nel mese di Giugno.	SCARICAMENTO		
Ammissioni dei Socii				Sussidii somministrati		
Quota dei Socii effettivi				Minute spese del Presid.		
Id. degli onorari				Spese ordinarie		
Entrate impreviste				Spese straordinarie		
Danaro a mani del Cass.				Danaro a mutuo		

RENDICONTO MENSILE DATO DAL SEGRETARIO

CARICAMENTO			Nel mese di Luglio.	SCARICAMENTO		
Ammissioni dei Socii				Sussidii somministrati		
Quote dei Socii effettivi			Minute spese del Presid.°			
Id. degli onorari			Spese ordinarie . . .			
Entrate impreviste . .			Spese straordinarie .			
Danaro a mani del Cass.°			Danaro a mutuo . . .			
CARICAMENTO			Nel mese di Agosto.	SCARICAMENTO		
Ammissioni dei Socii				Sussidii somministrati		
Quota dei Socii effettivi			Minute spese del Presid.°			
Id. degli onorari			Spese ordinarie . . .			
Entrate impreviste . .			Spese straordinarie .			
Danaro a mani del Cass.°			Danaro a mutuo . . .			

MESE di	N. ^o dei Socii d' ogni mese	MEMORIÈ D' OGNI MESE	
Settembre			
Ottobre			
Novembre			
Dicembre			
185			
Gennaio			
Febbraio			
Marzo			
Aprile			
Maggio			
Giugno			
Luglio			
Agosto			

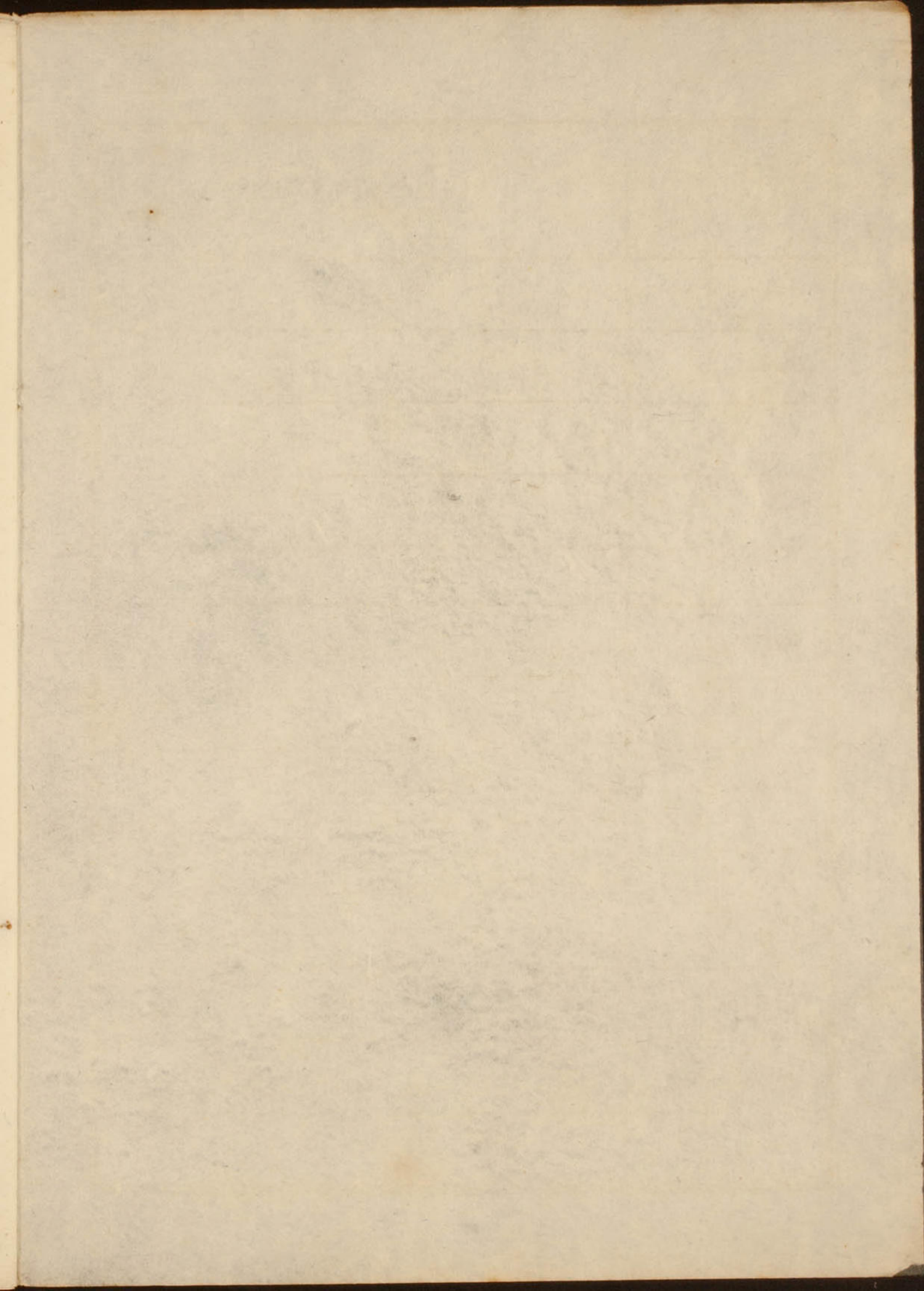

1888

LEGGERE A OGNI MESSA

Settembre

Ottobre

Novembre

Dicembre

Gennaio

Febbraio

Marzo

Aprile

Maggio

Giugno

Luglio

Agosto

