

Sinerio 6 Dicembre 1911

M. Sig. Presidente dell'Associazione
Generale degli Operai di Sinerio.

Ringrazio la S. V. M. delle gentili espressioni colle quali vi congraturo partecipando che nell'assemblea generale ordinaria di cotesto benemerito sodalizio venni eletto alla carica di Probovero effettivo.

Orgoglioso dell'onorifica nomina, desidero di accettarla colla più solenne riconoscenza, avvertendo che procurero di adempiere alle inerenti mansioni colla maggior possibile attività e diligenza, per modo da supplire alla scarsità della mia capacità, e da corrispondere, per quanto tenne forze il consentirano, alla dimostrazione di fiducia e di stima datami dagli egregi signori Consoci, che sinceramente mi ringrazio.

Gravisa, Sig. Sig. Presidente. Gli atti di mio
particolare assenso

Giuseppe M. M.
F. M. M.

POST-PAPER

RENT

MARCELLINO CESARE

AVVOCATO - PROCURATORE

PIEMONTE

TELEFONO 24

Genova, 7 Agosto 1911

Messa del Presidente della Associazione Genovese degli
operatori. - Genovese

Caro att. G. V. della vostra comunicazione mi ha commosso
e profondamente e mi ha commosso profondamente. mi ha commosso
e profondamente che mi ha commosso acuto

Cari per l'intimità ossequio

Del G. V. G. V.

Ad Comandante

MARCELLINO GARRA

AVVOCATO - PROCURATORE

PIERRELO

TELEFONO 21

Lettera di Roma 1911

Mio caro
 Ho ricevuto la tua lettera
 del 10 e ti ringrazio
 molto per l'interessante
 notizia che mi hai
 dato. Ho già parlato
 con il signor...
 e gli ho detto che
 ti avevo scritto.
 Ti saluto affettuosamente
 e ti auguro ogni bene.
 Il tuo amico
 Marcello

Sinerolo, 6-12-1911

Signat^o Sig. Badiuo rag^o Guido
presidente dell'associazione generale operaia
di Sinerolo

Mi riesce veramente inattesa quanto stupefacente
la notizia che la S.V. distintissima mi da, dell'avvenuta mia
nomina alla carica di proboviro effettivo per la gestione 1912
presso la società generale operaia, dalla S.V. si degnamente
presieduta.

Da ben ventidue anni, ho l'onore di far parte di
questo sodalizio, e come ho sempre accettato, accetto oggi ancora
assai volentieri le mansioni alle quali venii chiamato, lieto
sempre di poter spiegare in qualche modo la modestissima mia
opera a vantaggio di questa istituzione operaia, che prima
ebbe il coraggio di sorgere ai primi albori della libertà italiana.

Con la massima stima ed osservanza

Della S.V. M^o

devot.

M. Macero

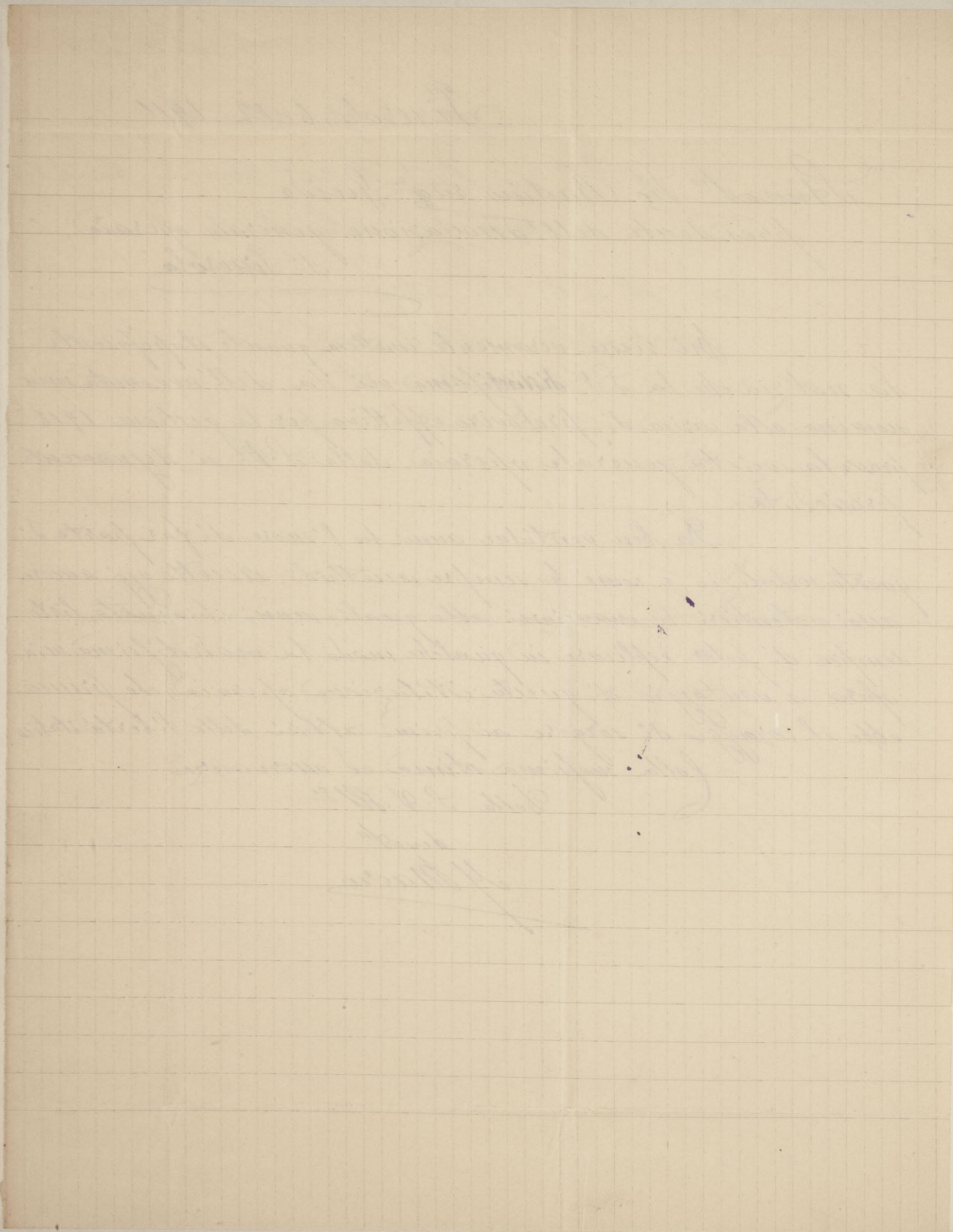

Torino 7 Dicembre 1911

Ill^{mo} signor
Presidente dell'Associazione
Generale Operaia

La mia stimata Delli 4 corrente
ave mi partecipava la nomina a Probirro
per l'anno 1912, nomina effettuata colla
votazione dell'assemblea ordinaria delli 3 per
corrente mese. Significo alla S. V. che per il
buon incremento del sodalizio accetto l'ono-
rificio incarico benedomi ^{sempre} presente per
qualunque cosa possa occorrere.

Tanto le partecipa nel mentre
colla più perfetta osservanza mi
A chiari Della

S. V. Ill^{mo}

D^{no}

Cavallero Giovanni

Journal of [illegible]

[illegible]

[illegible]

[illegible]

[illegible]

[illegible]



Pinerolo, li 6 Dicembre 1917

Dott. F. PIGNATELLI

NOTAIO

VIA FENESTRELLE, 12

Pinerolo



Al signor presidente
dell' Associazione generale degli operai
di Pinerolo,

Su risposta alla gradita sua lettera Delli
14 corrente, colla quale mi comunicava la
mia nomina a proboviro di questa
società per il 1918, dichiaro di accettare
la carica conferitami ringraziando i
soci della Direzione di stima con-
feritami.

Gradisca Al signor presidente i
miei distinti ossequi.

Devot^o

F. Pignatelli not

Pinetolo, il 2 Dicembre 1891



Dott. F. PINATELLI

NOTAIO

VIA FENESTRELLE, 12

Pinetolo



[Faint, illegible handwritten text, likely bleed-through from the reverse side of the page.]

1875

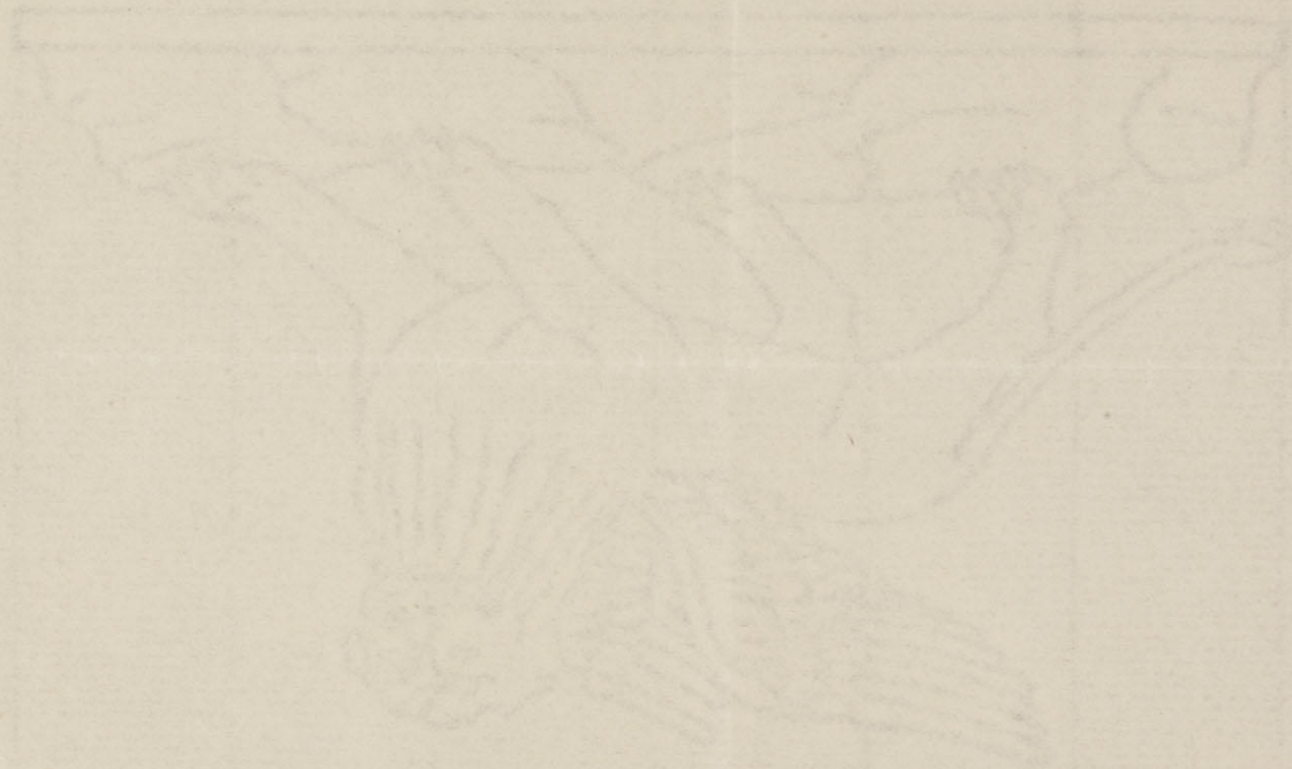

Il ^{l. 10} Signor Presidente della Società
General degli Operai di
Pinerolo

Il sottoscritto Barreri Giuseppe testi diletto
Consigliere di codesta rispettabile Società, con grande
rimpianto deve informare la S. V. che per
cause di forza maggiore come quella della
nuova occupazione necessitata non può più
attendere conscienciosamente ai doveri inerenti alla
sua carica e perciò colla presente si
mette alla S. V. stessa le proprie e irrevocabili
dimissioni.

Pinerolo 4 Dicembre 1911

Con i più distinti rispetti esposti a
tutta l'amministrazione
Dovuto

Barreri Giuseppe

Il ^{l. 10} Signor Presidente della Società
General degli Operai di
Pinerolo

Il sottoscritto Barreri Giuseppe testi diletto
Consigliere di codesta Nobile Società, con grande
rimpianto deve informare la S. V. che per
cause di forza maggiore come quella della
nuova occupazione necessitata non può più
attendere conscienciosamente ai doveri inerenti alla
sua carica e perciò colla presente si
mette alla S. V. stessa le proprie e irrevocabili
dimissioni.

Pinerolo 4 Dicembre 1911

Con i più distinti rispetti esposti a
tutta l'amministrazione
Dovuto

Barreri Giuseppe

Pinerolo li 5 Dicembre 1911

Illmo. Signor Presidente
dell'Associazione Generale Operaia
PINEROLO

In ossequio al pregmo. foglio di V.S.
Illma. in data di ieri pregiomi riferirle
che di buon grado accetto l'onorifico in=
carico di Consigliere riaffidatomi da al=
cuni consoci, accertandola che la mia mo=
desta opera sarà adoperata completamente
pel benessere dell'Associazione in un con
quella valevole di tutto il Consiglio di
Amministrazione.

Coi sensi del massimo rispetto
Della S.V. Illma.

Devmo.

Merto Ruggeri

Tinereho 7 Dicembre 1911

All.^{mo} sig. Presidente della
Società Operai

In merito alla Sua lettera
annunziantemi la mia elezione a
consigliere di codesta Società, Le
rispondo che accetto tale carica,
benchè nuovo dell'amministrazione,
promettendo fin d'ora di
fare il possibile per il regolare
andamento della medesima.

Distintamente Suo
saluto e sono il suo obl.^{mo}
servo

Morrondo Carlo

Signor S. - Presidente
Con piacere ricevete la
di lei pregiata lettera
quale mi dava partecipazio-
ne della mia rielezione
a consigliere di cotesta
spettabile società.

Lieto come ho detto di
tale nomina mi affretto
con queste poche righe rendere
nota la mia accettazione

Con ossequio mi salterò
vostro

Luigi Secondo

6-12-911

Illustris^{mo} Sig. Presidente
Ringraziamo la Sig.^{ra} Vostra Ill.^{ma} e questo
onorvole consiglio della rispettabile nomina
quale consigliere di questo benemerito sodalizio
mi faccio un dovere di dichiararmi quale accetto
della carica che questa assemblea mi ha dato.
Con stima suo devot^o
Mondino Corrado

6-12-91

SACHETTO DOMENICO
VIVANDIERE
DEL
DISTACCAMENTO 3° ALPINI
PINEROLO

Pinero 3/12/1911

Illustrissimo Sig. Presidente della

Società Ppuraria della Città P. Pinero
Ringraziandolo infinitamente della sua serie 4 carte
comunicandomi la nomina da consigliere, della
Sudetta

Ringrazio pure tutti i soci che vollero porre il mio
nome di fiducia, che il sottoscritto si impegnerà
in modo possibile della carica,

Con stima lo riverisco

S. Sachetto

SOCIETÀ ANONIMA

Tramvia Pinerolo-Perosa Argentina

CAPITALE SOCIALE VERSATO L. 750.000 - RIDOTTO L. 375.000

SEDE PINEROLO

Indirizzo telegrafico: Società Anonima Tramvia Pinerolo.

Telefono intercomunale

N. 12.

N. 135

C. 38

Pinerolo, 21 12 - 1911

Ym S^{ra} Presidente
dell'Associazione Generali Opere

Pinerolo

Si prega voler dispensare dalla
rotazione dell'elezioni di domani 3 con
i Signori Suzzo Michele
" " Gerli Luigi
agenti di questa tramvia, non potendo
prestarvi il servizio nella giornata

con distinti ossequi

Il Capo Magazzino

Piacosabon

Dott. A. ROMERO
MEDICO-CHIRURGO-OSTETRICO
VIA ARSENALE, 7
PINEROLO

2/12 911

Il mio Sig. Picoa Attilio deve
venire a Torino domani 3
comente dovrebbe essere sottoposto
ad 1 visita medica.

A Romero

Pinerolo, 2 / 12 = 1911

On. Associazione Generale
degli Operai Pinerolo

Il socio Marro Francesco
avvisa cotesta On. Ammini-
strazione che domani non potrà
intervenire all' Adunanza
Generale Ordinaria per le
elezioni, dovendo assentarsi
da Pinerolo perche' richiesto
a Torino per cause inerenti
al suo servizio.

Il socio
Marro Francesco
Mondino Comasco
Napoli

Stimatis^{ma}

Direzione

Stante la mia malferma
salute, non posso portarmi
domani alla Volazione.

Con affetto

Boero Andrea

Pinerolo 2-12-911

Associazione Generale degli Operai

DI

MAGAZZINO COOPERATIVO DI CONSUMO



Sindaci effettivi

- / 1. Fer cav. avv. Attilio. 252
- 3 2. Griffa Luigi. 246
- 2 3. Camussi Benvenuto. 249

Sindaci supplenti

- 2 1. Degregorio Arturo. 231
- / 2. Gastaldi Bartolomeo. 239

Associazione Generale degli Operai

DI

MAGAZZINO COOPERATIVO DI CONSUMO

Consiglieri

1	1. Resiale Lorenzo.	234	
6	2. Morero Carlo.	223	
7	3. Dosio Giuseppe.	222	
5	4. Turletti Battista.	226	
3	5. Reita Paolo.	230	
4	6. Barreri Giuseppe.	229 229	
2	7. Ruffino Luigi.	233	
10	8. Moriondo Carlo.	205	
8	9. Mondino Tommaso.	209	
9	10. Pacchiotti Carlo,	206	
11	11. Sacchetti Domenico.	202	1 anno
	Francini Conado	20	1 anno
	Carlo Augusto	26	1 anno
	Giovanni	25	
	Baselli	20	

Servino 13
Madrisio 18

Madrisio 18
Servino 13

Associazione Generale degli Operai

DI

MAGAZZINO COOPERATIVO DI CONSUMO



Probiviri effettivi

- | | | |
|---|--|-----|
| 3 | 1. Marcellino avv. Cesare. | 220 |
| / | 2. Pignatelli avv. Filippo. | 222 |
| 2 | 3. Cavallero Giovanni. | 221 |
| 4 | 4. Ghighetti cav. avv. ^{Pietro} Cesare. | 224 |
| 5 | 5. Maero rag. Marcellino. | 223 |

Probiviri supplenti

- | | | |
|---|---|-----|
| 2 | 1. Levi cav. uff. ^{Levi} Cesare. | 227 |
| / | 2. Maffei avv. Luigi. | 220 |

Adunanza ordinaria dell' Assemblea generale
3 Dicembre 1911

È convocata l'Assemblea generale dei Soci in seduta ordinaria di oggi tre dicembre millensimilsecentoundici, a norma dell'art. 72 dello Statuto regolamento vigente, per addizione alla sezione di: tredici consiglieri, tre sindaci effettivi e due supplenti, cinque probiviri effettivi e due supplenti, mediante affissioni di analoghi avvisi all'albo sociale e nei luoghi più frequentati della città, nonché recapito d'invito personale ai ~~tutti~~ soci iscritti a quest'Associazione generale degli operai ed al magazzino di consumo, tanto effettivi che assenti, a norma dell'art. 71 e l' capoverso dell'art. 100 dello Statuto,

Alla Ora nove ribattute, trovandosi presenti nella sala sociale tanti soci, l'ufficio elettorale viene costituito dal Presidente sig. Adriano Naz Guido, a norma dell'art. 74, in persona dei ~~sig.~~ soci presenti sigg.: ~~Adriano Guido~~, Dorio Giuseppe, Audemini Lorenzo, Meita Paolo e Bonanni Alessandro, con l'assistenza del segretario sig. Nerianni Nicola. Dichiarata quindi aperta la votazione da parte del sig. Presidente suddetto, questi viene da ciascuno socio, a norma che si presentano, le ~~rispettive~~ schede debitamente pagate, riponendole perciò nelle rispettive urne, una per i consiglieri, una per i sindaci ed una per i probiviri, mentre da parte del segretario

* Bualtti - alle ore 15.50 venuta il sig. Dario - alle ore 17.50
venuta il sig. Basso. L'ufficio direttivo per la sce-
sione resta costituito dai sigg. Baccio Rey, Guido Piccinini,
sigg. Dario, Andruino, Basso e Forastello.

e dell'ufficio elettorale si tiene nota dei votanti.
Alle ore 9.30 si assenta il sig. Basso ed è sostituito dal
sig. Maglio Michel. Alle ore 10.50 il sig. Maglio è
sostituito dal sig. Bualtti. Alle ore 11.20 il sig. Au-
druino è sostituito dal sig. ~~Guido Piccinini~~ Gallina Filippo.
Alle ore 12 si assenta il sig. Bualtti. Alle ore 12.10 il sig.
Gallina è sostituito dal sig. Basso Alessandro. Alle ore 13.30
si assentano i sigg. Bualtti e Dario e vengono sostituiti
dal sigg. Forastello Giacomo ed Andruino. Alle ore 13.40 si as-
senta il Presidente ed arriva il sig. Perino Maurizio. Alle ore
13.15 si assenta il sig. Perino ed arriva il sig. Dario. Alle ore 13.45
venuta il Presidente e si assenta il sig. Basso. Alle ore 13.55 venuta
il sig. Perino. Alle ore 15.10 si assenta il sig. Dario ed arriva il sig. X
Lionetti e ribattuto le ore 16 è constatato che
nessuno dei soci presenti nella sala sociale non
ancora votato, in conformità dell'art. 84 il Pre-
sidente dichiara chiesta la votazione ed as-
culta il numero dei votanti che dalla nota si
riscontra di cui all'art. 77, risulta di 338.

, superiore di molto al quinto dei
soci residenti richiesto dall'art. 80, per la vali-
dità della votazione.

Proceduto quindi dall'ufficio allo spoglio
delle schede che vengono lette a voce alta
e chiara, mentre sono scrutatori i sigg.
Defilippi Jean Gianni e Perino Maurizio.
Il sig. Defilippi fa la numerazione per
relativo riscontro, il sigg. Perino, Andruino ed il
Segretario tengono nota in appositi e di-
stinti elenchi dei nomi dei singoli can-
didati, e dei voti da ciascuno di essi riportati.

Alle 9¹/₂ il sig. Namerò è stato sostituito dal
sig. Boaglio Michele

Ore 10.50 il sig. Buletti sostituisce il sig.
Boaglio.

Ore 11.20 il sig. Gallina sostituisce il sig. Audemio.

~~Ore 11.45 si allontanano~~

Ore 12 si allontanano il sig. Neri

Ore 12.10 il sig. Namerò sostituisce il sig. Gallina

Alle 12.15 si assenta il sign. Turletti.

Alle 12.30 si assenta il sign. Dosio ed arrivano i sign.
Forastello e Studemiro.

Alle 12.35 si assenta il Presidente ed arriva il sign.
Perino.

Alle 13.15 si assenta il sign. Perino ed arriva il sign.
Dosio.

Alle 13.45 rientra il Presidente e si assenta il sig.
Namerò

Alle 13.55 rientra il sig. Perino.

Alle 14.10 si assenta il sig. Dosio ed arriva il sig.
Buletti.

Alle 14.40 rientra il sig. Dosio

Alle 15.50 " " Namerò

Per l'ufficio definitivo per lo scrutinio: Dosio,
Audemio, Namerò e Forastello

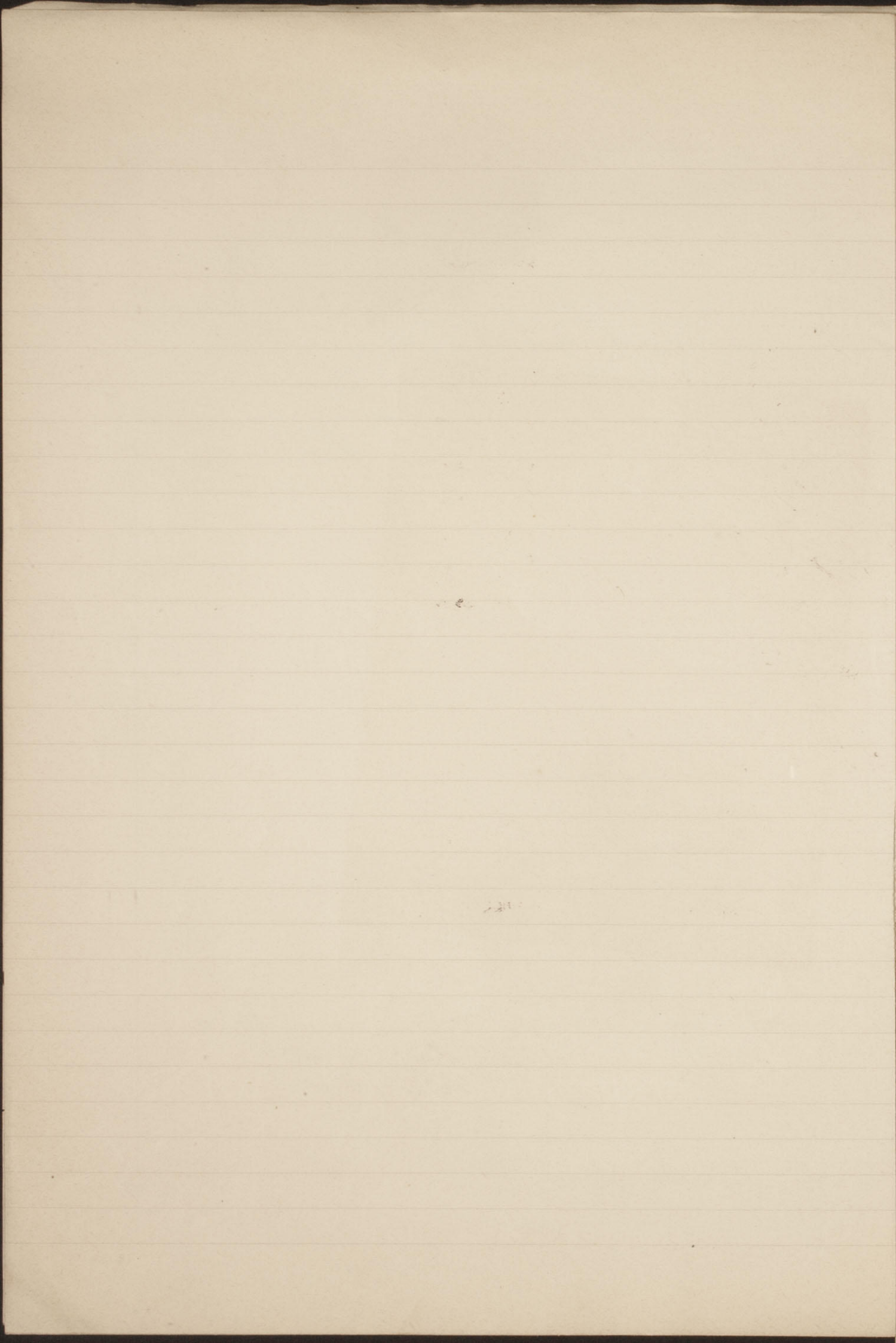

1
Cavigliani. 3. 12. 911.

Fenoglio Michele 1

Manche 59.
Nelle 1

Baudissart Giuseppe 1

Ferrero Alessandro 1

Pacchiotti Leopoldo 1.2.

Scucchi Niazio 1

Porro Giacomo 1

Viotto G. M. 1

Novati Andrea 1

Ferrero Giuseppe 1

Della Valle Luigi 1

Prunel Giuseppe 1

Prandi Giuseppe 1

~~Francis Corrado 1.2.3.4~~

Polliotto Giuseppe 1

De Gregorio Arturo 1.2.

~~Scucchi Pietro 1.2.3.~~

Sudari

	Effettivi	Pratiche 66
De Gregorio ^{Arturo} 1.2.3.		Nullo 3
Bertini ^{Stefano} 1		
Falsola ^{Donatello} 1.2		
Pecio 1.2.3	Mauro	
Bonero 1	Alessandro	
Boaglio 1	Michele	
Alciati 1	Luigi	
Morero 1.2	Carlo	
Dosio 1	Giuseppe	
Franca 1	Carlo	
Griva 1	Luigi	
Merlo 1	Angelo	
Baroni 1	Giuseppe	

	Supplenti	
Conelli 1.2.3.4	Matteo	
Maffei 1.2.	Luigi	
Ferrero	Giuseppe	1
Griffa 1	Luigi	
Canetti 1.2	Renzo	
Baroni 1.2	Luigi	
Franca 1	Carlo	
Griva 1	Luigi	
Fer 1	c.a.	Atto

2/
Cantigheri.

Caffareto Felice 1

Caia Antonio 1

~~Cassio Massimo 1~~

~~Castro Virginia 1. 2. 3. 4. 5. 6. 7. 8. 9. 10.~~

~~Caselli Mattia 1~~

Collo Paolo 1. 2.

Camparè Bartolomeo 1

Demio Carlo 1

~~Deaglio Giuseppe 1~~

Griffa Luigi 1

Partengo Giovanni 1

Furbatto Francesco 1

Di Gregorio Salvatore 1

Poch Alessandro 1

Sobra Giovanni 1

Madris Vajz 6
 Polliotto giov. 5
 Carlo Angeli 4

Provinci

guffa Luigi, Semiothi Pietro, Boaglio Michela, Morero Aless., Muffini Luigi 3.
 Bertolotti Domenico, Nesiolo Lorenzo, ~~Boaglio~~ Paolo, Morero Carlo, Perino A., Verzutti G.
 Gilberti avv. Luigi, Manducio geom. ~~giovanni~~ Giovanni, Bonvicini avv. avv. ~~Luigi~~
 Camussi Romo, For. cav. avv. Alberto, Gasio giov. ~~Luigi~~ Battista
 Griffa 1, 2, 3 Luigi Andruis 1 Bonvicini 1, 2, 3 Aless. Camussi 1, 2
 Polliotto 1, 2, 3, 4, 5 giov. Perino 1, 2, Nam. For 1, 2 Alberto
 Gurgio Bonomo 1 Verzutti 1, 2 giov. Griffa 1, 2 Luigi
 Francini Corrado 1 Gilberti avv. 1, 2 Luigi Nacci 1
 Madris Vajz 1, 2, 3, 4, 5, 6 Virginia Manducio geom. 1, 2 Datto 1
 Ferrero Alessandro 1 ~~Bertolotti~~ ^{giovanni} Macchiotti 1
 Sibilla Pietro 1 Novini ^{cam. avv.} 1, 2 Alfredo De martini 1
 Bertolotti Domenico 1, 2 Pittavino 1 Angeli 1
 Nesiolo 1, 2 Lorenzo Barresi 1 Giolitti 1
 Neita 1, 2 Paolo Muffini 1, 2, 3 Luigi Cotelli 1
 Morero 1, 2 Carlo Giova 1 Semiothi
 Semiothi 1, 2, 3 Pietro Bertini avv. 1 Carlo 1, 2, 3 ^{avv.} ^{Angeli}
 Di Gregorio 1 Vicusa Lucio 1 Fostelli
 Gastaldi 1 Casagnaro Carlo 1 Gasio 1, 2 ^{giov.}
 Boaglio 1, 2, 3 Michela Galvani 1 Curbetti 1, 2 ^{Datt.}
Madris V. 1, 2, 3
Vajz

Supplementi

Casacini Battista 1	Muffini 1
Morero Antonio 1	Datto 1
Gastaldi 1, 2, 3 Bartolomeo	Maero 1, 2 Carlo Marcellini
Cotelli 1, 2 Giuseppe	Barresi 1
Griova 1, 2 Lorenzo	Semiothi 1
Neita 1, 2 Paolo	Wozze 1
Madris V. 1, 2	Di Gregorio 1
Morero Bartolomeo 1	
Nesiolo 1	
Mancardi 1	
Brozolo 1	Pravich 79
Fostelli 1	Nubi 2
Boaglio 1	

Essendo esaminato lo spoglio di tutte le schede, risultate nel numero di trecentotrentotto, corrispondente cioè al numero dei votanti, si ebbero i risultati seguenti:

Per la nomina a Contiglieri

- 1. Ricciò Lorenzo ottanta voti 234 - duecentotrentotto
- 2. Buffino Luigi " " 233
- 3. Costa Paolo " " 230
- 4. Mareri Giuseppe " " 229
- 5. Burlotti Battista " " 226
- 6. Morero Carlo " " 223
- 7. Dario Giuseppe " " 222
- 8. Maudico Bonaiuto " " 209
- 9. Paccuotti Carlo " " 206
- 10. Moriando Carlo " " 205
- 11. Sacchetti Domenico " " 202
- 12. Francis Corrado " " 20
- 13. Carlo Angelo " " 16
- 14. Guiso Lorenzo " " 15
- 15. Boselli Giuseppe " " 10
- 16. Madriso Virginio " " 10
- 17. Semioffi Pietro " " 10

Voti dispersi 25 - schede bianche 99 - Nulle 1

Per la nomina a Sindaci effettivi

- 1. Fer. av. avv. Alfio ottanta voti 252
- 2. Canusi Menecinto " " 249
- 3. Griffo Luigi " " 244
- 4. De Gregorio Arturo " " 2
- 5. Pavia Massimo " " 2

Voti dispersi 13 - schede bianche 66 - Nulle 3

Per la nomina a Sindaci supplementi:
 1 Levi cav. uff. Davide ottanta voti
 2 Gastaldi Bartolomeo 739
 3 Gagnoni Filippo 728
 4 Buletti Mattia 4
 Voti dispersi: 11 - schede bianche 66 - Nulle 7

Per la nomina di Provisori effettivi:
 1 Pignatelli avv. Filippo ottanta voti 233
 2 Cavallero Giovanni 201
 3 Marullino avv. Cesare 200
 4 Ghizzetti cav. avv. Pietro 224
 5 Maero rap. Marullino 221
 6 Polliotti Giuseppe 5
 7 Anulo Angelo 4
 Voti dispersi: 89. Schede bianche 79. Nulle 2

Per la nomina a Provisori supplementi:
 1 Maffei avv. Luigi ottanta voti 230
 2 Levi cav. uff. Davide 223
 3 Gastaldi Bartolomeo 3
 Voti dispersi: 26 - Schede bianche 78. Nulle 2

Per quanto all' esito della votazione, il Presidente, a norma dell' art. 87 dello Statuto, proclama eletti: a Causidici: Uggi, Basilio Lorenza, Maffei Luigi, Mauro Polo, Mauro Giuseppe, Buletti Mattia, Mauro Carlo, Dotto Giuseppe, Antonio Bonanno, Polliotti Carlo, Moriondo Carlo, Gastaldi Bonemio, Franco Conrado e Anulo Angelo*; a svizzeri effettivi: Uggi, Per cav. avv. Achille, Canessa Movimento e Uggi Luigi; a svizzeri supplementi: i Uggi: Gastaldi Bartolomeo e Dezignani Arturo; a Provisori effettivi: i Uggi: Pignatelli avv. Filippo, Cavallero Giovanni, Marullino avv. Cesare, Ghizzetti cav. avv. Pietro e Maero rap. Marullino;

Provisori supplementi: i Uggi: Maffei avv. Luigi e Levi cav. uff. Davide. Data e luogo vengono comunicate le schede e il Presidente dichiara sciolta la seduta alle ore 19.15

Letto e approvato in seduta del Consiglio del
 Il Cav. aut. Il Presid.
 Ricovero Madrin
 Il Reg.
 Uggi
 7 Membri dell' ufficio
 Bocca
 Andecchino
 Mauro
 Focchetto

* annesso al 1° foglio fascicolo. Possono a loro richiesta essere emessi, a norma dell' art. 87 dello Statuto, fogli bianchi in cui dovranno essere

Elenco dei intervenuti alle elezioni il 5 Dicembre 1911

1	268	Bordunale Paolo
2	870	Villa Vincenzo
3	228	Angelino Carlo
4	104	Gai Giacomo
5	497	Dasso Pietro
6	306	Galco Pietro
7	166	Nicola Antonio
8	8	Curasso Giuseppe
9		Doncaglione Michele Luigi
10	583	Betramino Alberto
11	10	Pacchiotti Leopoldo
12	181	Valenti Alessandro
13	86	Gallina Filippo
14	511	Creves Giuseppe
15	874	Brunetta Melchiorre
16	282	Prioris Guglielmo
17	41	Cladunio Lorenzo
18	97	Reita Paolo
19	80	Bertaso Tranquillo 1°
20	265	Borghio Michele
21	272	Bernardi Giuseppe
22	823	Bracco Carlo
23	433	Saloni Michele
24	336	Dasio Giuseppe
25	288	Fried Enrico
26	848	Badingo Ray, Guido
27	309	Partengo Giovanni
28	191	Balladio G. Battista

29	85	Antonelli Andrea
30	829	Bertea Giuseppe
31	181	Monti Umberto
32	882	Crivello Luigi
33	42	Viretti Giuseppe
34	171	Argentiera Giuseppe
35	78	Borgna G. Battista
36	863	Besone Umberto
37	262	Audenino Carlo
38	202	Armand Celestino
39	378	Rolando Sebastiano
40	382	Andreotti Giuseppe
41	452	Pacchiotti Carlo
42	413	Soglio Giuseppe 2°
43	70	Ghirardi Francesco 1°
44	298	Croglia G. Battista
45	223	Ruffino Luigi
46	48	Trombetta Giuseppe
47	218	Pollo Paolo
48	580	Peretti Giovanni
49	494 200	Bussa Giovanni Grossi Paolo
50	174	Bossetta Giuseppe
51	438	Cibrario Michele
52	528	Raimondo Bartolomeo
53	177	Camusso Giuseppe
54	59	Collino Giacomo
55	588	Fenoglio Giu. Michele
56	159	Longo Michele 1°
57	92	Boaglio Domenico
58	27	Botto Giovanni
59	481	Perlasco Tranquillo 2°

60	72	Ribetto Luigi
61	502	Cratto Giovanni
62	546	Dorgogno Giacomo
63	148	Cuvayani Carlo
64	94	Darseri Giuseppe
65	457	Raimondo Giacomo
66	426	Spugarino Emilio
67	17	Ferrero Alessandro
68		Maffei Cav. Dott. G. Battista
69	502	Viotti Bartolomeo
70	9	Pacconi Pacifico
71	498	Gaido Pietro
72	513 4	Giuda Pietro 1°
73	287	Ferrari Vittorio
74	464	Chiappero Michele
75	238	Ruselli G. Battista
76	209	Dò Luigi
77	99	Boursier Bartolomeo
78	12	Giai Vittorio
79	560	Porro Giacomo
80	270	Cremondino Giuseppe
81	87	Poliotto Cammaso
82	49	Piccinino Eugenio
83	76	Nannavetta Giuseppe
84	254	Minoli Giulio
85	112	Forestello Giacomo
86	24	Perso Michele 1°
87	46	Romano Gio. Battista
88	297	Camusso Gio. Battista
89	503	Poncet Luigi
90	498	Collino Prof. Giovanni

91	48	Pons Carlo Di Jeso
92	28	Canone Alessandro
93	804	Bianciotto Pietro
94	549	Mottura Domenico
95	169	Mamioth Alessandro
96	578	Viotto Gus, Bernardo
97	492	Femaria Feliciano
98	277	Zinotto Domenico
99	193	Pettigiani Ferdinando
100	142	Ponzo Roberto
101	810	Castamagna Bernardo
102	86	Porta Luigi
103	66	Molino Gio. Stefano
104	816	Digregorio Salvatore
105	776	Peretti Michele Antonio
106	172	Avanti Ernesto
107	18	Mellica Pietro
108	87	Rosetti Giuseppe Maria
109	181	Mensa Teobaldo
110	215	Sony Michele 2 ^o
111	168	Gaisano Giuseppe
112	800	Corsetti Vittorio
113	868	Praca Andrea
114	878	Dalungero Domenico
115	292	Donanni Ludovico
116	21	Baridone Andrea
117	484	Pirot Antonio
118	165	Laurenzano Achille
119	552	Camedio Sebastiano
120		Roccia Ray, Carlo
121	220	Quero Giacinto

122	214	Mondino J. Battista
123	377	Viotto Giovanni Battista
124	496	Rabba Giuseppe
125	873	Leonida Musso
126	447	Fauceta Corrado
127	415	Martano Giuseppe
128	394	Foglio Francesco
129	244	Martano Giovanni
130	352	Perbacco Rocco
131	578	Chiavazzi Bartolomeo
132	330	Braucard Felice
133	393	Poy Vittorio
134	191	Rozza Comasco
135	438	Quaglio Innocenzo
136	264	Roarandi Domenico
137	908	Abbe Leon Edoardo
138	365	Carlucci Giuseppe
139	369	Lottero Francesco 1-
140	212	Lignetto Maurizio
141	161	Stai' Sera Sebastiano
142	362	Belli Giovanni
143	478	Armano Antonio
144	89	Deus Carlo
145	451	Pacchotti Antonio
146	275	Bossetti Napoleone
147	137	Fenoglio Francesco
148	441	Albino Giovanni Pietro
149	227	Bottari Luigi
150	60	Renaldi' Giuseppe
151	233	Guigo Pio Batt
152	351	Peretti Comasco

153	421	Robbio Giovanni
154	446	Jungler Giuseppe
155	441	Dasio Antonio
156	354	Porta Stefano
157	240	Belfor Vucuro
158	130	Francione Giovanni
159	176	Busani Dante
160	102	Casaccia Ugo Batt
161	135	Brachetti Valentino
162	101	Monteglor Emilio
163	366	Degegnato Arturo
164	448	Patti Pietro
165	506	Sobio En Giuseppe
166	187	Muceddo Felice ?
167	198	Carbassano Bartolomeo
168	79	Carrara Giovanni
169	219	Primi Giuseppe
170	182	Janina Matteo
171	36	Mauro Day Marcello
172	87	Demattis Domenico
173	140	Romero Alessandro
174	88	Carraro Giovanni
175	130	Giolitti Antonio Giuseppe
176	361	Bandiera Giuseppe
177	373	Reinard G. Battista
178	312	Gorani Giuseppe
179	399	Polonio Lotta Pietro
180	251	Cassulo Amintore
181	480	Marlo Angelo
182	158	Sanitto Giacomo
183	439	Perino Maurizio

184	462	Griffu Luigi
185	189	Scalerandi Pietro
186	396	Moreso Filippo
187	384	Digotti Giuseppe
188	211	Grietti Dionio
189	196	Serniotti Pietro
190	290	Poetti Alessandro
191	460	Visconti Carlo
192	228	Bunico Lorenzo
193	199	Cribardini Giuseppe
194	59	Ponzo Domenico
195	260	Richetta Antonio
196	129	Brognera Francesco
197	184	Sanmartino Lorenzo
198	71	Nicola Francesco
199	108	Capisano Carlo
200	287	Bergam Giuseppe
201	222	Prubino Felice
202	205	Avondo Luigi
203	194	Ribetto Antonio
204	866	Furbatto Francesco
205	100	Scalerandi Giovanni
206	114	Corti Alessandro
207	186	Cardouat Michele
208	501	Getati Giovanni
209	580	Olivero Michele
210	192	Pesando Vittorio
211	841	Odetti Giuseppe
212	16	Bruno Antonio
213	239	Moreso Giuseppe
214	508	Carignano Carlo

215	334	Coco Bartolomeo
216	809	Costa Carla
217	282	Bertoni Domenico
218	427	Ferrero Luigi 1 ^o
219	462	Caffarotto Felice
220	221	Richetta Domenico
221	402	Bonausea Eugenio
222	129	Cravaglio Giuseppe
223	597	Perona Pietro
224	14	Cattaneo Carlo
225	480	Moreso Secondo
226	30	Pesando Tommaso
227	425	Savino Stefano
228	842	Bracca Antonio
229	259	Dalla Giovanni
230	146	Mediate Lorenzo
231	122	Morello Felice 1 ^o
232	67	Moreso Giulio
233	580	Sales Binyo
234	590	Garberoglio Casimiro
235	407	Falco Agostino
236	321	Aimone Giovanni
237	324	Giacosa Michele
238	121	Carbone Antonio
239	51	Dehaville Luigi
240	156	Badino Ernesto Antonio
241	504	Bruno Pietro
242	569	Vghetto Giovanni
243	91	Perino Giovanni
244	508	Gadina Paolo
245	562	Richiero Giuseppe

266	321	Moricando Carlo
267	341	Gennari Antonio
268	337	Casetta Giovanni
269	269	Griua Lorenzo
270	449	Migliorero Domenico
271	468	Forneris Giuseppe
272	337	Ellem Carlo
273	231	Ernard Giacomo Michele
274	180	Avondo Vittorio
275	440	Sacco Felice
276	483	Costa Fortunato
277	333	Ponza Giuseppe
278	437	Malano Bernardino
279	56	Ciudemino Domenico
280	499	Porro Sabino
281	291	Ughetti Luigi
282	381	Prainondo Ferdinando
283	197	Cravaglio Giorgio
284	479	Poblotto Giuseppe
285	126	Bertone Giuseppe
286	338	Falco Ernesto
287	346	Martini Augusto
288	115	Brizzi Giuseppe
289	178	Giacomino Domenico
290		Pignatelli avv. Filippo
291	98	Scarmavino Giovanni
292	371	Sandroni Angelo
293	188	Melano Giuseppe
294	326	Bulsa Gio. Battista
295	318	Callone Domenico
296	422	Saurino Alessandro

277		Merle Giuseppe
278	98	Malletto Bartolomeo
279	429	Poin V. Torino
280	179	Marelli Durando Manfredo
281	847	Racca Roberto Giorgio
282	488	Sobra Giacomo
283	388	Russello Luigi
284	47	Pittavino Alberto
285	280	Portigliatti Luigi
286	885	Pesto Tommaso
287	106	Vivenza Severino
288	427	Stumia Domingo
289	818	Quinetti Giuseppe
290	230	Comba Michelangelo
291	216	Parchetta Michele
292	520	Pindutti Paolo
293	470	Mellica Emilio
294	583	Bruno Giuseppe
295	103	Morano Michele
296	50	Righi Giuseppe
297	28	Terzo Giuseppe 1°
298	247	Carella Bartolomeo
299	31	Bertone Pasquale
300	205	Bernardi Gio. Lorenzo
301	490	Fenero Pietro
302	189	Nicoli Pietro
303	307	Fattori Emilio
304	489	Porta Guido
305	406	Demotto Luigi
306	543	Sacchetti Domenico
307	207	Baghieri Secondo

308	84	Castellano Emilio
309	328	Badini Virginio
310	276	Bivallero Antonio
311	160	Caro Francesco
312	238	Cromotto Luigi
313	245	Pacchiotti Enrico
314	47	Bellion Achille
315	49	Pissa Giuseppe
316	271	Remondino Simone
317	153	Albanella Giovanni
318	313	Giannello Francesco
319	201	Vicellini Emilio
320	138	Meisano Pietro
321	445	Uiarotti Comasco
322	326	Pessione Francesco
323	404	Castagno Giuseppe
324	11	Gilli Giuseppe
325	13	Benedetto Francesco
326	256	Picchi Francesco
327	279	Puotto Giacinto
328	107	Breco Bartolomeo
329	4	Caro Giuseppe Antonio
330	488	Raimondo Giovanni
331	200	Vignetta Giuseppe
332	204	Banuccio Tom. Giovanni
333	548	Proncelli Pietro
334	347	Manoglio Giorgio
335	405	Scalippi Juan Giacinto
336	409	Gallo Battista
337	152	Perucco Giuseppe
338	184	Gastaldi Bartolomeo



Elenco dei Soci

Eleggibili

~ Anno 1911 ~

Numero Progressivo	Numero Matricola	Cognome e Nome dei Soci	Osservazioni
1	4	Gaido Giuseppe	
2	6	Pretti Michele	
3	9	Carlotti Pacifico	
4	10	Pacchiotti Leopoldo	
5	11	Gilli Giuseppe Ant ^o	
6	14	Cattaneo Carlo	
7	16	Bruno Gio. Antonio	
8	17	Ferrero Alessandro	
9	21	Barisone Andrea	
10	24	Pirro Michele 1 ^o	
11	25	Canone Alessandro	
12	27	Botto Gio. Batt.	
13	28	Ferrero Giuseppe 1 ^o	
14	30	Pesando Tommaso	
15	31	Bertone Pasquale	
16	34	Gioda Pietro	
17	35	Calvotto Pietro	
18	36	Auderino Domenico	
19	37	Polliotto Tommaso	
20	39	Collino Giacomo	
21	43	Ferrand Giuseppe	
22	46	Romano Gio. Batt.	
23	49	Piccinno Eugenio	
24	51	Dellavalle Ruggi	
25	53	Antonelli Andrea	
26	56	Gallina Filippo	
27	59	Ponzo Domenico	
28	60	Renaldi Giuseppe	
29	66	Molino Stefano	
30	67	Bertorelli Car. Domenico	

Numero Progressivo	Numero Matricola	Cognome e Nome dei Soci	Osservazioni
31	70	Ghirardi Francesco 1°	
32	71	Nicola Francesco	
33	72	Ribetto Luigi	
34	73	Rolando Matteo	
35	74	Dasso Antonio	
36	78	Gosso Gio. Battista	
37	79	Canussi Benvenuto	
38	80	Perlasco Tranquillo	
39	81	Boero Andrea	
40	83	Benedetto Francesco	
41	84	Castellano Emilio	
42	85	Demartini Domenico	
43	86	Porta Luigi	
44	87	Boselli Giuseppe	
45	88	Cavallero Giovanni	
46	89	Derra Carlo	
47	90	Racca Giovanni	
48	91	Perino Giovanni	
49	92	Pons Giuseppe	
50	93	Barberi Giuseppe	
51	95	Scannavino Giovanni	
52	97	Reita Paolo Secondo	
53	98	Maletto Bartolomeo	
54	99	Boursier Bartolomeo	
55	100	Sclavandis Giovanni	
56	102	Casaccia Battista	
57	103	Morardo Michele	
58	104	Gai Giacomo	
59	105	Capisano Carlo	
60	106	Vivenga Severino	

Numero Progressivo	Numero Matricola	Cognome e Nome dei Soci	Osservazioni
61	107	Bosco Bartolomeo	
62	112	Forstello Giacomo	
63	114	Corti Alessandro	
64	121	Carbone Gio. Antonio	
65	122	Morello Felice 1°	
66	124	Brandino Pietro	
67	125	Brogliera Francesco	
68	126	Bertone Giuseppe	
69	127	Ferrero Luigi 2°	
70	129	Travaglio Giuseppe	
71	130	Francione Giovanni	
72	131	Mensa Teobaldo	
73	132	Gilli Giacomo	
74	134	Sanmartino Lorenzo	
75	135	Briachetti Valentino	
76	136	Bardino Ernesto Antonio	
77	137	Fenoglio Francesco	
78	138	Minasso Pietro	
79	139	Rongo Michele	
80	140	Romero Alessandro	
81	141	Reynaud Gio. Battista	
82	142	Ponzo Roberto	
83	145	Lavagnani Carlo	
84	146	Resiale Lorenzo	
85	148	Carina Domenico	
86	147	Pittavino Alberto	
87	150	Avondo Vittorio	
88	151	Valenti Alessandro	
89	152	Perrico Giuseppe	
90	153	Manavella Giovanni	

Numero Progressivo	Numero Matricola	Cognome e Nome dei Soci	Osservazioni
91	155	Bosio Gaspare	
92	158	Davitto Giacomo	
93	159	Scalcrandi Pietro 2°	
94	161	Giai Leva Sebastiano	
95	162	Issoglio Giuseppe 1°	
96	163	Laurenzano Achille	
97	164	Cocilovo Giuseppe	
98	165	Cianano Giuseppe	
99	166	Nicola Antonio	
100	167	Perino Oreste	
101	168	Giacominio Domenico	
102	169	Mariotti Alessandro	
103	171	Argentero Giuseppe	
104	174	Bossotto Giuseppe	
105	175	Bossotto Raimondo	
106	176	Busani Dante	
107	177	Canusso Giuseppe	
108	179	Duando Manfredi	
109	181	Monti Umberto	
110	182	Francis Matteo	
111	184	Gastaldi Bartolomeo	
112	185	Melano Giuseppe	
113	186	Mie Felice	
114	187	Morello Felice 2°	
115	188	Morero Carlo	
116	189	Nicolis Pietro	
117	191	Palladio Gjo. Batt.	
118	192	Pesando Vittorio	
119	194	Rebotta Antonio	
120	195	Roggia Tommaso	

Numero Proprietario	Numero Matricola	Cognome e Nome dei soci	Osservazioni
121	196	Serrinotti Pietro	
122	197	Travaglio Giorgio	
123	198	Trubandino Bartolomeo	
124	200	Trossi Paolo	
125	201	Vercellini Cirillo	
126	202	Armand Celestino	
127	203	Avondo Luigi	
128	204	Bauducco Geom. Giovanni	
129	206	Bracco Giovanni 1°	
130	207	Cagliaris Secondo	
131	208	Canepace Bartolomeo	
132	209	Di Luigi	
133	210	Ghirardi Francesco 2°	
134	211	Gritti Biagio	
135	212	Riquetto Maurizio	
136	213	Rong Michele 2°	
137	214	Mondino Battista	
138	216	Paschetta Michele	
139	218	Pollo Paolo	
140	219	Pronel Giuseppe	
141	220	Quero Giacinto	
142	221	Richetta Domenico	
143	222	Rubiano Felice	
144	223	Ruffino Luigi	
145	225	Angelino Carlo	
146	227	Rotteri Luigi	
147	228	Bunico Lorenzo	
148	230	Comba Michelangelo	
149	231	Synard Giacomo Michele	
150	232	Filippa Giuseppe	

Numero Progressivo	Numero Matricola	Cognome e Nome dei Soci	Osservazioni
151	233	Gurgo Gio. Battista	
152	234	Muioli Giulio	
153	235	Moro Giuseppe	
154	236	Picatti Francesco	
155	238	Brombotta Luigi	
156	239	Balla Giovanni	
157	240	Bellizzi Vincenzo	
158	244	Martino Giovanni	
159	245	Pacchiotti Enrico	
160	247	Favella Bartolomeo	
161	250	Andrus Antonio	
162	251	Cassulo Annibale	
163	252	Marro Francesco	
164	253	Quattrocchio Giovanni	
165	255	Burletti Battista	
166	257	Prioris Guglielmo	
167	259	Mondino Tommaso	
168	260	Ricchetta Antonio	
169	262	Andemiro Carlo	
170	263	Boaglio Michele	
171	264	Boanerge Domenico	
172	265	Bordunale Paolo	
173	269	Giva Lorenzo	
174	270	Remondino Giuseppe	
175	271	Remondino Simone	
176	272	Bernardi Giuseppe	
177	276	Civalleri Antonio	
178	277	Fianotto Domenico	
179	279	Priotto Giacinto	
180	280	Portigliati Luigi	

Numero Progressivo	Numero Matricola	Cognome e Nome dei Soci	Osservazioni
181	282	Bertone Domenico	
182	283	Borghia Giuseppe	
183	285	Cavallero Giuseppe	
184	287	Ferrari Vittorio	
185	288	Fries Enrico	
186	290	Poetto Alessandro	
187	291	Ughetti Luigi 2°	
188	292	Bonanni Rudovico	
189	293	Caquasso Leonardo	
190	295	Brogolo Gio. Battista	
191	296	Bertou Adolfo	
192	297	Canusso Gio. Battista	
193	298	Curtino Pietro	
194	302	Canatto Giovanni	
195	303	Prato Gioachino	
196	304	Bruno Pietro	
197	305	Carignano Carlo	
198	307	Fattori Emilio	
199	308	Ranzo Michele	
200	309	Partengo Giovanni	
201	311	Breves Giuseppe	
202	312	Goveani Giuseppe	
203	313	Gironello Francesco	
204	319	Ponte Giovanni	
205	321	Aimone Giovanni	
206	323	Agli Giuseppe	
207	324	Giacosa Michele	
208	325	Raimondo Bartolomeo	
209	326	Pessione Francesco	
210	327	Amund Chiaffredo	

Numero Progressivo	Numero Matricola	Cognome e Nome dei soci	Osservazioni
211	328	Badino Virginio	
212	330	Biancardi Filippo	
213	331	Bianciotto Giuseppe	
214	332	Camedrio Sebastiano	
215	61	Morero Giulio G. B.	
216	334	Cocco Bartolomeo	
217	336	Dosio Giuseppe	
218	337	Ulena Carlo	
219	338	Falco Ernesto	
220	339	Ferrero Michele	
221	341	Gennari Antonio	
222	346	Martini Augusto	
223	347	Martoglio Giorgio	
224	349	Mottura Domenico	
225	350	Oliviero Michele	
226	351	Peretti Tommaso	
227	352	Perlasco Rocco	
228	353	Ponza Giuseppe	
229	354	Porta Stefano	
230	355	Rossetti Luigi	
231	357	Saranzano Giovanni	
232	361	Baudisart Giuseppe	
233	362	Belli Giovanni	
234	363	Borgna Pietro	
235	365	Carlini Giuseppe	
236	366	De Gregorio Arturo	
237	369	Gottero Francesco 1°	
238	370	Oliviero Andrea	
239	373	Reinard Giovanni 3°	
240	375	Rolando Sebastiano	

Numero Programmi	Numero Matricola	Cognome e Nome dei Soci	Osservazioni
241	377	Votto Giv. Battista	
242	378	Votto Giv. Bernardo	
243	380	Peretti Giovanni	
244	381	Raimondo Ferdinando	
245	382	Andretti Giuseppe	
246	383	Beltrami Alberto	
247	384	Rigotti Giuseppe	
248	389	Franca Giuseppe	
249	388	Ferroglio Giv. Michele	
250	390	Garberoglio Gaucelino	
251	393	Giv. Vittorio	
252	394	Figlio Francesco	
253	396	Moreo Filippo	
254	397	Perona Pietro	
255	398	Reina Giovanni	
256	399	Rolando Dott. Giuseppe	
257	400	Vignetta Giuseppe 1°	
258	402	Bonansa Eugenio	
259	404	Castagno Giuseppe	
260	405	Defilippi Giacinto	
261	406	Demoso Luigi	
262	407	Falco Agostino	
263	409	Gallo Battista	
264	411	Quella Pietro	
265	413	Issoglio Giuseppe 2°	
266	412	Lovisolo Matteo	
267	414	Marchisio Manfredo	
268	415	Maritano Giuseppe	
269	416	Martinasso Giacomo	
270	419	Piazza Giuseppe	

Numero Progressivo	Numero Matricola	Cognome e Nome dei Soci	Osservazioni
271	421	Rabino Giovanni	
272	422	Lavarino Alessandro	
273	423	Larino Stefano	
274	426	Spagariuo Emilio	
275	427	Strumia Biagio	
276	429	Boja Vittorio	
277	430	Uberti Vittorio	
278	431	Vignetta Emilio	
279	433	Salvai Michele	
280	435	Cibrario Michele	
281	437	Malano Bernardino	
282	438	Quaglini Vincenzo	
283	439	Perino Maurizio	
284	440	Lacco Felice	
285	441	Albrino Geom. Guido	
286	442	Bertin Rag. Stefano	
287	444	Chiarotti Giuseppe	
288	445	Chiarotti Tommaso	
289	446	Ferroglio Giuseppe	
290	447	Franca Corrado	
291	448	Galli Pietro	
292	449	Migliorini Domenico	
293	450	Morero Secondo	
294	451	Pacchiotti Antonio	
295	452	Pacchiotti Carlo	
296	454	Reyrot Antonio	
297	455	Prola Andrea Pio	
298	456	Robbia Giuseppe	
299	457	Raimondo Giacomo	
300	460	Visconti Carlo	

Numero Progressivo	Numero Matricola	Cognome e Nome dei Soci	Osservazioni
301	461	Bleugino Andrea	
302	462	Caffaretto Felice	
303	464	Chiappero Michele	
304	465	Fomeris Giuseppe	
305	467	Griffa Maestro Luigi	
306	469	Recchi Celestino	
307	470	Mellica Emilio	
308	471	Raspino Carlo	
309	473	Polliotto Giuseppe	
310	475	Collino Prof. Giovanni	
311	477	Sibille Pietro	
312	478	Arnaud Antonio	
313	480	Merlo Angelo	
314	481	Perlasco Tranquillo Sr	
315	483	Costa Fortunato	
316	486	Savino Giovanni	
317	489	Porta Guido	
318	490	Ferrero Pietro	
319	492	Demaria Feliciano	
320	493	Audenino Severino	
321	495	Guido Pietro	
322	496	Gignous Giacomo	
323	497	Dasso Pietro	
324	499	Pono Sabino	
325	500	Bonetta Michele	
326	501	Gelato Giovanni	
327	503	Bonnet Luigi	
328	504	Bianciotto Pietro	
329	505	Gadina Paolo	
330	506	Lobra Gio. Giuseppe	

Numero Progressivo	Numero Matricola	Cognome e Nome dei Soci	Osservazioni
331	508	Abre Geom. Edoardo	
332	509	Costa Carlo	
333	510	Costamaqua Bernardo	
334	511	Mazzorana Alessandro	
335	515	Zuninetti Giuseppe	
336	516	Dignegorio Salvatore	
337	517	Giuda Pietro Mario	
338	518	Faloni Domenico	
339	520	Pisuletto Carlo	
340	521	Moriondo Carlo	
341	522	Carlini Ernesto	
342	523	Bracco Carlo	
343	526	Buffa Giv. Battista	
344	530	Tomassini Rodoro	
345	527	Collino Luigi	
346	533	Andreolletti Filippo	
347	537	Casetta Giovanni	
348	539	Falco Giovanni	
349	540	Racca Attilio	
350	541	Odetti Giuseppe	
351	542	Racca Antonio	
352	543	Sacchetti Domenico	
353	545	Badino Rag. Guido	
354	546	Borgogno Giacomo	
355	547	Racca Giorgio	
356	548	Peroncelli Pietro	
357	551	Mirasso Luigi	
358	552	Sacerdote Vittorio	
359	553	Besta Tommaso	
360	555	Quaranta Tommaso	

Numero Progressivo	Numero Matricola	Cognome e Nome dei Soci	Osservazioni
361	556	Costa Vincenzo	
362	557	Canda Battista	
363	558	Bianciotto Celeste	
364	559	Galetto Giovanni	
365	562	Richiero Giuseppe	
366	563	Bessone Umberto	
367	565	Rocca Andrea	
368	566	Furbatto Francesco	
369	569	Ughetti Giovanni	
370	570	Villa Vincenzo	
371	571	Sandrone Angelo	
372	156	Cardonat Michele	
373	193	Pettigiani Ferdinando	
374	199	Tribandino Giuseppe	
375	507	Raviolo Antonio	
376			
377			
378			
379			
380			
381			
382			
383			
384			
385			
386			
387			
388			
389			
390			

Lista
Soci elettori

1911.

1911

Good weather

1911

N° d'ordine	Matricola	Casato e Nome			
1	1	Battaneo	Gio. Battista	—	+
2	2	Boaglio	Domenico		G. Dorio
3	3	Bossi	Giuseppe	—	+
4	4	Gaido	Giov. Antonio		G. Dorio
5	5	Malano	Carlo		+
6	6	Pretti	Michele Antonio		G. Dorio
7	8	Carosso	Giuseppe		G. Dorio
8	9	Paoloni	Paolino		G. Dorio
9	10	Pacchiotti	Leopoldo		G. Dorio
10	11	Gilli	Giuseppe		L. Andarino
11	12	Giai	Vittorio		G. Dorio
12	14	Battaneo	Carlo		G. Dorio
13	15	Mellica	Pietro		G. Dorio
14	16	Bruno	Giov. Antonio		Faresta G

15	17	Ferrero	Giuseppe Aless ^{no}	G. Dorio
16	19	Angelino	Giuseppe	+
17	20	Gontero	Giust. Giovanni	+
18	21	Barisone	Andrea	G. Dorio
19	22	Pissanchi	Luca	+
20	24	Perro	Michela 1 ^a	G. Dorio
21	25	Canone	Alessandro	G. Dorio
22	26	Grasso	Nicola Giuseppe	+
23	27	Botto	Giov. Battista	G. Dorio
24	28	Ferrero	Giuseppe 1 ^a	G. Dorio
25	29	Fenoglio	Giov. Battista	+
26	30	Pesando	Commesso.	G. Dorio
27	31	Bertone	Paquale	G. Dorio
28	32	Gasca	Giust. Luigi 1 ^a	+
29	33	Goria	Felice	+
30	34	Giorda	Pietro 1 ^a	G. Dorio

31	35	Calvotto	Pietro	+
32	36	Audenino	Domenico	G. Sosis
33	37	Polliotto	Commario	G. Sosis
34	38	Leggier	Pietro	+
35	39	Collino	giacomo	G. Sosis
36	41	Audenino	Lorenzo	G. Sosis
37	42	Viretti	Giuseppe	G. Sosis
38	43	Feraud	Giuseppe	
39	44	Pierre	Franco Macido	+
40	45	Trombotto	Giuseppe	G. Sosis
41	46	Romano	gio. Battista	G. Sosis
42	47	Pittavino	Alberto	G. Sosis
43	48	Pons	Carlo Federico	G. Sosis
44	49	Piccinino	Eugenio	G. Sosis
45	50	Reghie	Giuseppe	G. Sosis

46	51	Dellavalle	Luigi	G. Dossio
47	52	Salvaia	Gio. Ferdinando	+
48	53	Antonielli	Andrea	G. Dossio
49	54	Ambrosini	Francesco	
50	55	Terrestre	Pietro	— +
51	56	Gallina	Filippo	G. Dossio
52	58	Briachetti	Carlo	+
53	59	Ponzo	Domenico	Iporestello Giacomo
54	60	Renaldi	Giuseppe	G. Dossio
55	61	Morero	Giulio G. B.	G. Dossio
56	62	Barolo	Francesco	— +
57	64	Rebola	Giovanni	— +
58	65	Giay	Giuseppe	— +
59	66	Molino	Gio. Stefano	G. Dossio
60	67	Bertorelli	cap. Domenico	

61	68	Dutto	Giacomo	—	+
62	69	Revellino	Ignazio	—	+
63	70	Ghirardi	Francesco 1°		G. Dorio
64	71	Nicola	Francesco		Fonstella Giacomo
65	72	Reibetto	Luigi		G. Dorio
66	73	Polando	Matteo		+
67	74	Dasso	Artorio		G. Dorio
68	75	Borgna	Giov. Battista		G. Dorio
69	76	Manavella	Giuseppe		G. Dorio
70	77	Bellion Jourdan	Achille		L. Audering
71	78	Gosso	Giov. Battista		
72	79	Camussi	Benvenuto		G. Dorio
73	80	Perlasco	Tranquillo		G. Dorio
74	81	Boero	Andrea		Fonseca assunta
75	82	Morat	Antonio Giovanetti	—	+

76	83	Benedetto Francesco Lorenzo	L. Andolini
77	84	Castellano Emilio	L. Andolini
78	85	Demartini Tommaso	G. Dorio
79	86	Porta Stefano Luigi	Porta Secondo
80	87	Voselli Giuseppe	G. Dorio
81	88	Cavallero Giovanni	G. Dorio
82	89	Demmo Carlo	G. Dorio
83	90	Racca Giovanni	+
84	91	Perino Giovanni	G. Dorio
85	92	Pons Giuseppe	+
86	93	Costa Luigi Giuseppe	+
87	94	Barreri Giuseppe	G. Dorio
88	95	Scannavino Giovanni	G. Dorio
89	96	Giacomino Carlo	+
90	97	Beita Paolo	G. Dorio

91	98	Maletto	Bartolomeo	G. Donio
92	99	Boursier	Bartolomeo	G. Donio
93	100	Sclarandis	giovanni	Forestello Giacomo
94	101	Martoglio	Enrico	G. Donio
95	102	Casaccia	Battista	G. Donio
96	103	Morardo	Michele	G. Donio
97	104	Gai	giacomo	G. Donio
98	105	Capisano	Carlo	Forestello Giacomo
99	106	Vivenza	Severino	G. Donio
100	107	Bosco	Bartolomeo	G. Donio
101	110	Paschetta	giov. Battista	+
102	112	Forestello	giacomo	G. Donio
103	113	Bixxi	giuseppe	G. Donio
104	114	Corti	Alessandro	Forestello Giacomo
105	115	Santiano	Michelangelo	+

106	116	Ecclesia	Pietro	+
107	117	Bruera	giovanni	+
108	118	Carignano	Matteo	+
109	119	Mosconi	Agostino	+
110	121	Carbone	gio. Antonio	G. Sosio
111	122	Morello	Felice 1°	G. Sosio
112	123	Boero	Felice giusep.	+
113	124	Brandino	Pietro	
114	125	Brogliera	Francesco	Fonstello Giacomo
115	126	Bertone	Giuseppe	G. Sosio
116	127	Ferrero	Luigi 1°	Fonstello G.
117	128	Bicciardi	Antonio	+
118	129	Cravaglio	Giuseppe	G. Sosio
119	130	Francione	giovanni	G. Sosio
120	131	Mensa	Geobaldo	G. Sosio

121	132	Gilli	Giacomo Francesco	—	+
122	133	Limonta	Carlo		+
123	134	Sanmartino	Lorenzo		<u>Forestello</u> <u>Francesco</u>
124	135	Briachetti	Valentino		<u>G. Sosio</u>
125	136	Badino	Ernesto Antonio		<u>G. Sosio</u>
126	137	Fenoglio	Francesco		<u>G. Sosio</u>
127	138	Minassio	Pietro		<u>A. Audenino</u>
128	139	Longo	Michèle 1°		<u>G. Sosio</u>
129	140	Pomero	Alessandro		<u>G. Sosio</u>
130	141	Reinaud	Gio. Battista		
131	142	Ponzo	Roberto		<u>G. Sosio</u>
132	143	Cargnino	Luigi	—	+
133	144	Rossetto	Giovanni	—	+
134	145	Cavagnari	Carlo		<u>G. Sosio</u>
135	146	Resiale	Lorenzo		<u>G. Sosio</u>

136	147	Corretta	Michele		+
137	148	Carena	Domenico		
138	149	Avondo	Domenico		+
139	150	Avondo	Vittorio		G. Sosio
140	151	Valenti	Alessandro		G. Sosio
141	152	Perucco	Giuseppe		Forestellu Giacomo
142	153	Manavella	Giovanni		L. Auduini
143	154	Goytre	Vincenzo	—	+
144	155	Bosio	Gaspare		
145	156	Cardonat	Michele		Forestellu Giacomo
146	157	Armando	Faustino	—	+
147	158	Davitto	Giuseppe		G. Sosio
148	159	Scalerandi	Pietro ?		Forestellu Giacomo
149	160	Gaido	Francesco		L. Auduini
150	161	Giai Leora	Sebastiano		G. Sosio

151 162 Isoglio Giuseppe 1°

152 163 Laurentano Achille

G. Sorio

153 164 Cocilovo Giuseppe

+ morato

154 165 Ciairano Giuseppe

G. Sorio

155 166 Nicola Antonio

G. Sorio

156 167 Perino Oreste

+ ?

157 168 Giacomino Domenico

G. Sorio

158 169 Mariotti Alessandro

G. Sorio

159 170 Andreis Tiziano

+

160 171 Argentero Giuseppe

G. Sorio

161 172 Avalis Ernesto

G. Sorio

162 173 Barberi Giacomo

+

163 174 Bossotto Giuseppe

G. Sorio

164 175 Bossotto Raimondo

G. Sorio

165 176 Busani Dante

G. Sorio

166	177	Gamusso	Giuseppe	G. Dorio
167	178	Scautti	Paolino	
168	179	Durando	Manfredo	G. Dorio
169	181	Monti	Umberto	G. Dorio
170	182	Francia	Matteo	G. Dorio
171	184	Gastaldi	Barolomeo	G. Dorio
172	185	Melano	Giuseppe	G. Dorio
173	186	Mie	Felice	+
174	187	Morello	Felice 2°	G. Dorio
175	188	Morero	Carlo	+
176	189	Nicolis	Pietro	G. Dorio
177	191	Palladio	fig. Battista	G. Dorio
178	192	Pesando	Vittorio	Garstalle
179	193	Pettigiani	Ferdinando	G. Dorio
180	194	Pibotta	Antonio	Garstalle Giscomig

181	195	Broggia	Commato	G. Sorio
182	196	Serniotti	Pietro	Forestello, Giacomo
183	197	Bravaglio	Giorgio	G. Sorio
184	198	CriAUDINO	Bartolomeo	G. Sorio
185	199	CriAUDINO	Giuseppe	Forestello, Giacomo
186	200	Crossi	Paolo	G. Sorio
187	201	Vercellini	Cirillo	L. Audenino
188	202	Armand	Celestino	G. Sorio
189	203	Arondo	Luigi	Forestello, Giacomo
190	204	Bauducco	Geom. Giovanni	G. Sorio
191	206	Bracco	Giovanni 1°	
192	207	Cagliaris	Secondo	G. Sorio
193	208	Canepace	Bartolomeo	tenute assente
194	209	Do	Luigi	G. Sorio
195	210	Ghirardi	Franco 2°	

196	211	Grietti	Niagio	Forestella Giacomo
197	212	Lignetto	Maurizio	G. Donis
198	213	Long	Michel 2°	G. Donis
199	214	Mordino	Gio. Battista	G. Donis
200	214 ⁶⁹	Morello	Francesco	+ morolo
201	215	Mottura	Sebastiano	+
202	216	Paschetta	Michela	G. Donis
203	218	Pollo	Paolo	G. Donis
204	219	Pronel	Giuseppe	G. Donis
205	220	Quero	Giacinto	G. Donis
206	221	Ricchetta	Domènico	G. Donis
207	222	Rubiano	Felice	Forestella Giacomo
208	223	Ruffino	Luigi 2°	G. Donis
209	224	Valtosta	Gio. Battista	+
210	225	Angelino	Carlo	G. Donis

211	226	Birna	Giovanni	—	+
212	227	Botteri	Luigi		G. Dorio
213	228	Burico	Luigi		Farestello Giacomo
214	229	Cappello	Giuseppe	—	+
215	230	Comba	Michelangelo		G. Dorio
216	231	Cynard	Giacomo Michele		G. Dorio
217	232	Filippa	Giuseppe		
218	233	Gurgo	Gio. Battista		G. Dorio
219	234	Minoli	Giulio		G. Dorio
220	235	Morero	Giuseppe		Farestello Giacomo
221	236	Picatti	Franco		L. Audening
222	237	Piva	Bastolomeo		+
223	238	Crombotto	Luigi		L. Audening
224	239	Balla	Giovanni		G. Dorio
225	240	Bellizzi	Vincenzo		G. Dorio

226	242	Garnero	Giuseppe	+
227	244	Martino	Giovanni	Pietà secondo
228	245	Pacchiotti	Enrico	L. Anderson
229	246	Poet Gioita	Giovanni	+
230	247	Cavella	Nastolomeo	G. Sosis
231	248	Tribaudino	Andrea	+
232	249	Allara	Francesco	+
233	250	Audano	Antonio	+
234	251	Cassulo	Annibale	G. Sosis
235	252	Marro	Francesco	Scuola l'afonso
236	253	Quattrocolo	Giovanni	+
237	254	Righiero	Antonio	+
238	255	Curletti	Battista	G. Sosis
239	256	Giai Scancieri	Agostino	+
240	257	Pivris	Giuglielmo	G. Sosis

261	258	Vigliengo	Matteo	+
262	259	Mondino	Cornelio	+ qualificato l'adun.
263	260	Richetta	Antonio	Forestello <u>Giuseppe</u>
264	261	Losano	Albino	+
265	262	Audenino	Carlo	<u>G. Sosis</u>
266	263	Boaglio	Michele	<u>G. Sosis</u>
267	264	Boanerge	Tommaso	<u>G. Sosis</u>
268	265	Bordunale	Paolo	<u>Dario Giussani</u>
269	266	Forestello	Chiaffredo	+
270	267	Songo	Bernardo	+
271	268	Cerato	Francesco	+
272	269	Griova	Luca	<u>G. Sosis</u>
273	270	Bemondino	Giuseppe	<u>G. Sosis</u>
274	271	Bemondino	Simone	<u>L. Androsini</u>
275	272	Bernardi	Giuseppe	<u>G. Sosis</u>

256	274	Chiavazza	Giovanni	+	
257	275	Mattia	fig. Battista	+	
258	276	Civalleri	Antonio		L. Audenino
259	277	Fiamotto	Tommaso		G. Sorio
260	278	Pirro	Michele 2°	+	merito
261	279	Priotto	Gianni		L. Audenino
262	280	Portigliatti	Luigi		G. Sorio
263	281	Bertero	Michele	+	
264	282	Bertone	Tommaso		Forestello G
265	283	Borgna	Giuseppe		Forestello Giacomo
266	284	Bruna	Giovanni	+	
267	285	Cavallero	Giuseppe		
268	287	Ferrari	Vittorio		G. Sorio
269	288	Fries	Enrico ¹³⁹ Tommaso ¹³⁹ Ferdinando		G. Sorio
270	289	Bassarotto	Vincenzo	+	

271	290	Poetto	Alessandro	Forestella Giacomo
272	291	Ughetto	Luigi 2°	G. Dorio
273	292	Bonanni	Ludovico	G. Dorio
274	293	Cagnasso	Leonardo	+
275	294	Lusciano	Valentino	+
276	295	Trogolo	Gio. Battista	G. Dorio
277	296	Berton	Adolfo	+
278	297	Canusso	Gio. Battista	G. Dorio
279	298	Curtino	Pietro	+ morata
280	299	Gaido	Giuseppe 3°	+
281	300	Piazza	Stefano	+
282	302	Quatto	Giovanni	G. Dorio
283	303	Prato	Giacchino	+ morata
284	304	Bruno	Pietro	G. Dorio
285	305	Carignano	Carlo	Forestella Giacomo

286	306	Falco	Pietro	G. Sorio
287	307	Fattori	Emilio	G. Sorio
288	308	Lanzo	Michela	Ausata assente
289	309	Partengo	Giovanni	G. Sorio
290	310	Salvaia	Venanzio	+
291	311	Creves	Giuseppe	G. Sorio
292	312	Govean	Giuseppe	G. Sorio
293	313	Giromello	Franco	L. Audenino
294	315	Larivei	Angelo	+
295	316	Cotto	Saturno	+
296	317	Giraud	Giuseppe	+
297	318	Ferrero	Giuseppe 2°	+
298	319	Ponte	Giovanni	+ assente
299	320	Giraud	Commato	+
300	321	Aimone	Giovanni	G. Sorio

301	322	Ghirardi Gio. Battista	+ <i>molino</i>
302	323	Agli Giuseppe	+
303	324	Giacosa Michele	G. Soro
304	325	Raimondo Bartolomeo	G. Soro
305	326	Pessione Francesco	L. Audenino
306	327	Armand Chiuffredo	
307	328	Badino Virginio	L. Audenino
308	330	Biancardi Filippo	P. Rita Secondo
309	331	Bianciotto Giuseppe	+
310	332	Lamedrio Sebastiano	G. Soro
311	333	Catissi Cesario	+
312	334	Cocco Bartolomeo	Forestella I
313	336	Dosio Giuseppe	G. Soro
314	337	Ellena Carlo	G. Dosio
315	338	Falco Ernesto	G. Soro

316	339	Ferrero	Michela		+	
317	340	Galetto	Giovanni 1°		+	moroto
318	341	Gennari	Antonio			G. Sosio
319	342	Gherzi	Oronzo		+	
320	343	Gonella	Antonio		+	
321	344	Iacoli	Pellegrino		+	
322	345	Iaccod	Giorgio		+	
323	346	Martini	Augusto			G. Sosio
324	347	Martoglio	Giorgio			G. Sosio
325	348	Milone	Giuseppe		+	
326	349	Mottura	Tommaso			G. Sosio
327	350	Olivero	Michela			Forestello Giacomo
328	351	Peretti	Tommaso			G. Sosio
329	352	Perlasco	Massimo			Pocita Secondo
330	353	Ponza	Giuseppe			G. Sosio

331	354	Porta	Stefano	G. Dorio
332	355	Rossetti	Luigi	G. Dorio
333	356	Rostagnotto	Giovanni	+
334	357	Caranzano	Giovanni	
335	359	Alliodo	Michele	+
336	360	Allochiis	Giovanni	+
337	361	Baudissart	Giuseppe	G. Dorio
338	362	Belli	Giovanni	G. Dorio
339	364	Canonico	Albino	+
340	365	Carlino	Giuseppe	G. Dorio
341	366	De Gregorio	Asturo	G. Dorio
342	367	Dogliero	Arnibale	+
343	369	Gottero	Francesco 1°	G. Dorio
344	370	Olivero	Andrea	+
345	371	Piatti	Giuseppe	+

346	372	Quattroccolo	Paolo	+
347	373	Reinaud	fig. Battista	G. Dorio
348	374	Rivolo	giacomo	+
349	375	Scolando	Sebastiano	G. Dorio
350	376	Verzino	Andrea	+ scdut.
351	377	Viotto	fig. Battista	G. Dorio
352	378	Viotto	Giust. Bernardo	G. Dorio
353	379	Ferrero	Mastolomeo	
354	380	Peretti	fig. Giuseppe	G. Dorio
355	381	Raimondo	Ferdinando	G. Dorio
356	382	Andreotti	Giuseppe	G. Dorio
357	383	Beltramino	Alberto	G. Dorio
358	384	Bigotti	Giuseppe	Forestelli Giacomo
359	385	Colombino	Giorgio Mich ^{le}	+
360	387	Falcione	Ferdinando	+

361	388	Fenoglio	giov. Michele	G. Dono
362	389	Franco	Giuseppe	+
363	390	Garberoglio	Carmelino	G. Dono
364	391	Gatti	Achille	+
365	392	Giors	Emilio	+
366	393	Giors	Vittorio	G. Dono
367	394	Griglio	Francesco	Pietr Secondo
368	395	Mainardi	Virginio	+
369	396	Moreno	Filippo	Forestello Giusepp
370	397	Perona	Pietro	G. Dono
371	398	Reina	Giovanni	+
372	399	Rolando	totò Giuseppe	G. Dono
373	400	Vignetta	Giuseppe 1°	G. Dono
374	401	Balangero	Costanzo	+
375	402	Bonarsca	Eugenio	G. Dono

376	403	Bono	Giovanni		
377	404	Castagno	Giuseppe		L. Andronico
378	405	Defilippi	Giacinto		G. Dosio
379	406	Demosso	Luigi		G. Dosio
380	407	Falco	Agostino		G. Dosio
381	409	Gallo	Battista		G. Dosio
382	410	Gonella	Paolino		
383	411	Guella	Pietro		
384	413	Issoglio	Giuseppe 2°		G. Dosio
385	414	Marchisio	Manfredo		
386	415	Maritano	Giuseppe		G. Dosio
387	416	Martinasso	Giacomo		nessuno
388	417	Mercol	Giuseppe		
389	418	Novaresio	Battista		nessuno
390	419	Piazza	Giuseppe		L. Andronico

391	420	Quattroccolo	Antonio	+
392	421	Robino	Giuseppe	G. Dorio
393	422	Savarino	Alessandro	G. Dorio
394	423	Savino	Stefano	G. Dorio
395	424	Scalenghe	Emilio	+
396	425	Solera	Giuseppe	+
397	426	Spagarino	Emilio	G. Dorio
398	427	Strumia	Pietro	G. Dorio
399	428	Vinivella	Giuseppe	+
400	429	Toja	Vittorio	G. Dorio
401	431	Vignetta	Emilio	
402	433	Salvai	Michele	G. Dorio
403	434	Boero	Luigi	+
404	435	Cibrario	Michele	G. Dorio
405	437	Malano	Bernardino	G. Dorio

misole

406	438	Quaglino	Vincenzo	G. Doria
407	439	Perino	Maurizio	Forastello Giacomo
408	440	Tacco	Felice	G. Doria
409	441	Albinolo	Guido	G. Doria
410	442	Bertin	Stefano	
411	443	Carozzo	Macco	+ mada
412	444	Chiarotti	Giuseppe	
413	445	Chiarotti	Commato	L. Andolini
414	446	Fenoglio	Giuseppe	G. Doria
415	447	Francia	Corrado	G. Doria
416	448	Galli	Pietro	G. Doria
417	449	Migliorero	Tommaso	G. Doria
418	450	Morero	Secondo	G. Doria
419	451	Pacchiotti	Antonio	G. Doria
420	452	Pacchiotti	Carlo	G. Doria

421	454	Peyrot	Antonio	G. Soria
422	455	Piola	Andrea Pio	+
423	456	Prabbia	Giuseppe	Pacita Scand
424	457	Raimondo	Giacomo	G. Soria
425	458	Sobra	Giacomo	G. Soria
426	460	Visconti	Carlo	Forestella Giacomo
427	461	Blenzino	Andrea	+
428	462	Caffaretto	Felice	Forestella Giacomo
429	464	Chiappero	Michele	G. Soria
430	465	Fornaris	Giuseppe	G. Soria
431	466	Gonella	Luigi Antonio	+
432	467	Griffa	Luigi	Forestella Giacomo
433	469	Lecchi	Celestino	
434	470	Mellica	Emilio	G. Soria
435	471	Baspino	Carlo	+ giustificato l'assenza

476	472	Zorio	Maggiorino	+
477	473	Polliotto	Giuseppe	G. Sosio
478	474	Richard	Ernesto	+
479	475	Collino	Prof. Giovanni	G. Sosio
480	476	Doleatto	Luigi	+
481	477	Sibille	Pietro	
482	478	Armand	Antonio	G. Sosio
483	480	Merlo	Angelo	G. Sosio
484	481	Perlasco	Tranquillo 2°	G. Sosio
485	483	Costa	Fortunato	G. Sosio
486	484	Garavelli	Vittorio	+
487	485	Raimondo	Giovanni	G. Sosio
488	486	Savino	Giovanni	
489	488	Costantino	Corunato	+
490	489	Porta	Guido	G. Sosio

451	490	Ferrero	Pietro	G. Dorio	
452	491	Gardiol	Augusto	+	
453	492	Demaria	Feliciano	G. Dorio	
454	493	Audenino	Severino 1°	+	
455	495	Gaido	Pietro	G. Dorio	
456	497	Dasso	Pietro	G. Dorio	
457	498	Oggero	Chiaffredo	+	muta
458	499	Porro	Sabino	G. Dorio	
459	500	Vorretta	Vittorio	G. Dorio	
460	501	Gelato	giovanni	Josefella	Giacomo
461	502	Viotti	Bartolomeo	G. Dorio	
462	503	Poucet	Luigi	G. Dorio	
463	504	Bianciotto	Pietro	G. Dorio	
464	505	Gadina	Paolo	G. Dorio	
465	506	Sobra	giov. giuseppe	G. Dorio	

466	507	Roaviolo	Asforio	+	misato
467	508	Abre	fig. Edoardo		G. Lorio
468	509	Costa	Carlo		Forcella Giovanni
469	510	Costamagna	Bernardo		G. Lorio
470	511	Maxxorana	Alessandro	+	
471	512	Viarenzo	Mario	+	misato
472	513	Picatonotto	Domenico	+	
473	514	Mola	Carlo	+	
474	515	Cuninetti	Giuseppe		G. Lorio
475	516	Di Gregorio	Salvatore		G. Lorio
476	517	Lioda	Pietro 2°		
477	518	Calone	Domenico		G. Lorio
478	519	Gamba	Giovanni	+	
479	520	Pinchetto	Paolo		G. Lorio
480	521	Moriondo	Carlo		G. Lorio

481	523	Bracco	Carlo	G. Dosio
482	524	Ghirardotti	Chiaffredo	+
483	526	Buffa	Gio. Battista	G. Dosio
484	528	Moriccia	Vincenzo	+
485	529	Bertea	Giuseppe	G. Dosio
486	530	Comasina	Teodoro	+
487	532	Don	Tommaso	+
488	533	Andreolletti	Filippo	
489	534	Gaido	Carlo	+
490	537	Casetta	Giovanni	G. Dosio
491	539	Falco	Giovanni	
492	540	Picca	Ottilio	Assente con dichiarazione
493	541	Odetti	Giuseppe	Forestelli Giacomo
494	542	Racca	Antonio	G. Dosio
495	543	Sacchetti	Tommaso	G. Dosio

496	545	Badino	Woj. Guido	G. Dario
497	546	Borgogni	Giacomo	G. Dario
498	547	Barca	Giorgio	G. Dario
499	548	Perroncelli	Giul. Pietro	G. Dario
500	551	Minasso	Luigi	
501	552	Sacerdote	Vittorio	
502	553	Vesta	Commato	G. Dario
503	554	Mondino	Michela	+
504	555	Quaranta	Commato	+
505	556	Costa	Vincenzo	-
506	557	Cauda	Mattista	+
507	558	Bianciotto	Celeste	+
508	559	Galetto	Giovanni 2°	
509	560	Porro	Giacomo	G. Dario
510	562	Richiero	Giuseppe	G. Dario

511	563	Bessone	Muberto	G. Sorio
512	564	Fissore	Wainmonds	+
513	565	Boacca	Andrea	G. Sorio
514	566	Furbatto	Francesco	Forestella Giuseppe
515	569	Ughetti	Giovanni	G. Sorio
516	570	Villa	Vincenzo	G. Sorio
517	571	Sandrono	Angelo	G. Sorio
518	572	Gerlero	Francesco	+
519	573	Musso	Leonida	Posita Secondo
520	574	Momberti	Giovanni	+
521	575	Balangero	Domenico	G. Sorio
522	576	Delmastro	Carlo Luigi	+
523	578	Chiavazza	Barbolorno	Posita Secondo
524	579	Brunetto	Melchiorre	G. Sorio
525	580	Sales	Riagio	G. Sorio

526	581	Gerli	Luigi	Lusata assente
527	582	Crivello	Luigi	G. Donio
528	583	Bruno	Giuseppe	G. Donio
529	584	Carissimi	Manfredo	
530	585	Lusina	Enrico	
531	586	Giussiano	Giorgio	
532	587	Labutti	Giuseppe	
533	2	Defabianis Fam.	Filippo	
534	5	Olivero Dott.	Michelangelo	
535	8	Bouvier cav. avv.	Alfredo	
536	9	Maffei avv.	Luigi	
537	11	Genovesio	Marco	
538	15	Facta comm. avv.	Luigi	
539	18	Losano	Andrea	
540	21	Maffei cav. Dott.	G. Battista	G. Donio

541 24 Giorgis cav. Emilio

542 25 Cambiano cav. Ing. Stefano

543 26 Fer cav. avv. Attilio

544 27 Lobetti-Bodoni Achille

545 31 Maffei cav. avv. Guido

546 32 Maffei Giorgio

547 33 Lenchantin Ing. Giuseppe

548 36 Maero Mag. Marcellino G. Sorio

549 37 Degiorgis geom. Luigi

550 41 Annovati Luigi

551 42 Gavuzzi Francesco

552 43 Savognan c^{te} Mario

553 44 Merle Giuseppe G. Sorio

554 45 Mattioda Giovanni

555 46 Bauducco Giuseppe

556	51	Ciochetti	Giovanni
557	52	Galvano	Francesco
558	53	Brignone	cav. avv. Umedeo
559	54	Bosio	comm. ing. Ernesto
560	55	Armand Ranch.	Carlo
561	58	Ghirardi Ranch.	Communato
562	60	Poccardi	Francesco
563	61	Levi	cav. Davide
564	63	Oymar	Giovanni
565	65	Gurgo-Mornenga	Bernardo
566	69	Marcellino	avv. Cesare
567	70	Costa	Giuseppe
568	77	Robert	Ernesto
569	78	Vigliani	geom. Dante
570	82	Simondi	Ignazio

571	83	Bernardi	G. Lorenzo	G. Sosio
572	87	Granero	Can. Giuffredo	
573	89	Chabert	Andrea	
574	99	Poccia	Mag. Carlo	G. Sosio
575	110	Baudino	Emilio	
576	111	Aliberti	Giuseppe	
577	116	Martoglio	Melchione	
578	121	Bertaxxi	Prof. Narsario	
579	126	Forestello	Michela	
580	127	Stradella	Virginio	
581	130	Giolitti	avv. not. Giuseppe	G. Sosio
582	138	Abbona	cap. cap. Carlo	
583	145	Pelissone	Candido	
584	149	Gallo	Battista pad.	
585	151	Bevellino	Giuseppe	

586	156	Tartoris	Marco
587	157	Vigno	9 ^o Luigi
588	161	Pronel	Giovanni
589	162	Banfi	avv. Appolito
590	165	Fornaris	Carlo
591	169	Gaya	Dott. Fortunato
592	171	Pomero	Dott. Attilio
593	173	Curck	Werner di Ugo
594	177	Alliand	Franco
595	178	Alliand	Pietro
596	180	Baunswart	Ing. Oscar
597	182	Bertotti	avv. Albino
598	185	Coassolo	avv. Giusto
599	189	Cosso	Cesare
600	192	Danesi	Dott. Giuseppe

601 196 Ghisberti Not. Luigi

602 198 Losano gio. Battista

603 199 Lubatti Andrea

604 205 Roncaglione Michele

G. Rossi

605 206 Rondolino Federico

606 208 Turati Attilio

607 209 Turati Cesare

608 210 Villa Pietro

609 213 Camussi Dott. Luigi

610 214 Ghignetti avv. Pietro

611 216 Signatelli am. Not. Filippo

G. Rossi

612 217 Elleon geom. Giuseppe

613 218 Gervasone Dott. Luigi

614 221 Bertea Guido

615 223 Marnetto Simone

616	274	Giay Mario Giovanni
-----	-----	---------------------

617	85	Solera Adelina
-----	----	----------------

618	106	Giuliano Caterina
-----	-----	-------------------

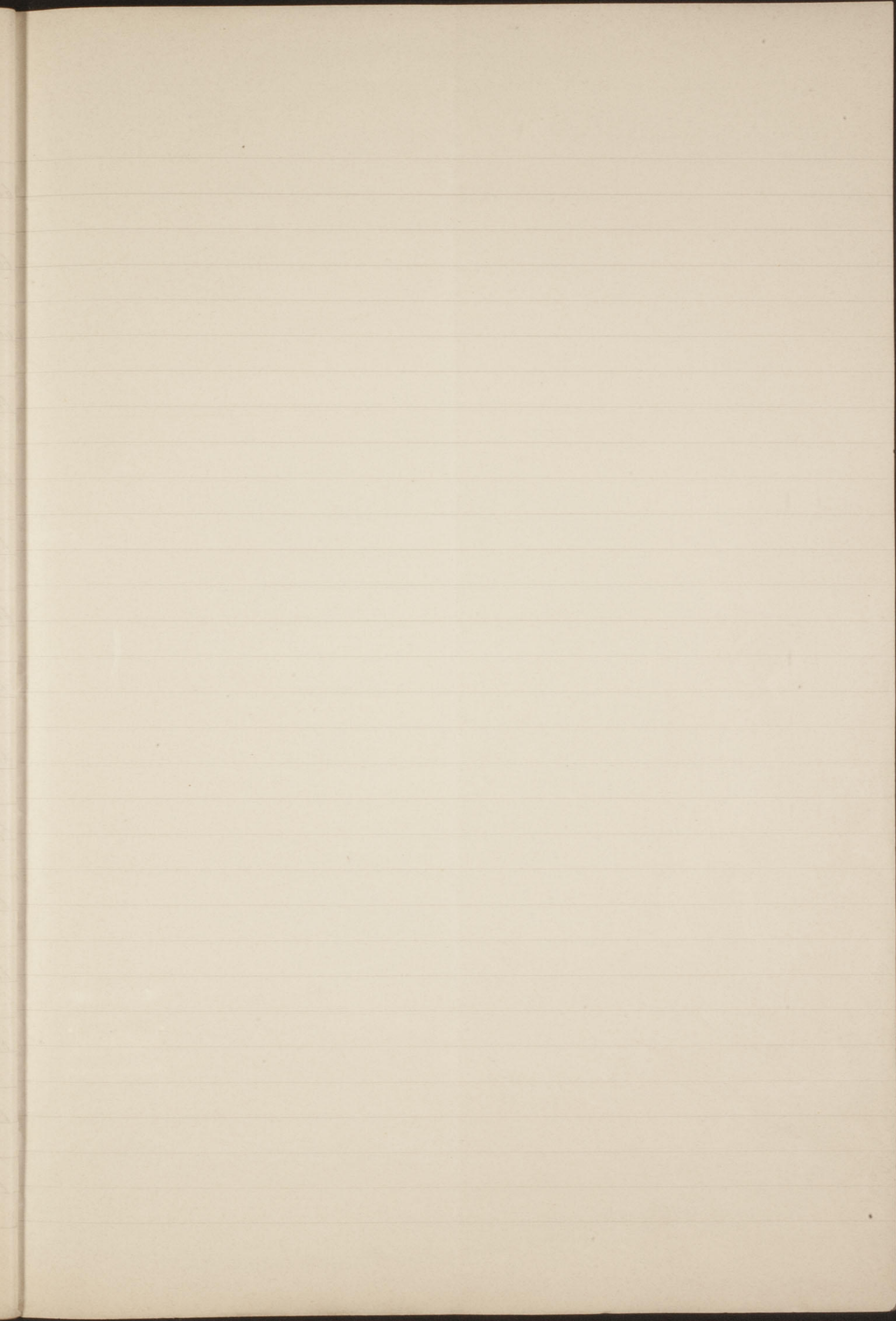

1 bit

Sindaci

Comune di

Table with columns for COGNOME, NOME, PATERNITÀ E QUALITÀ, VOTI OTTENUTI DAI CANDIDATI, and SEZIONE ELETTORALE. It lists candidates for various sections like 'Per cav. avv. Officio', 'Sindaco effett.', 'Griffa Luigi', 'Sindaco effett.', 'Camussi Nerone', 'Sindaco effett.', 'Pezzerolo Arturo', 'Sindaco suppl.', 'Castaldi Marchese', 'Sindaco suppl.', and 'Sindaco suppl.' with their respective vote counts.

201
38
353

204
40
264

204
41
247

204
22
251

204
55
233

Diuncho 1-2-3-4-5-6-7-8-9-10-11-12-13-14-15-16-17-18-19-20-21-22-23-24-25-26-27-28-29-30-31-32-33-34-35-36-37-38-39-40-41-42-43-44-45-46-47-48-49-50-51-52-53-54-55-56-57-58-59-60-61-62-63-64-65-66

M. 1.2.3

1.

Sindaci

Comune di Pinerolo

COGNOME, NOME PATERNITÀ E QUALITÀ	VOTI OTTENUTI DAI CANDIDATI																																								SEZIONE ELETTORALE		
	1	2	3	4	5	6	7	8	9	10	11	12	13	14	15	16	17	18	19	20	21	22	23	24	25	26	27	28	29	30	31	32	33	34	35	36	37	38	39	40			
<i>Per car. avv. Uffilio Sindaco effett.</i>	51	52	53	54	55	56	57	58	59	60	61	62	63	64	65	66	67	68	69	70	71	72	73	74	75	76	77	78	79	80	81	82	83	84	85	86	87	88	89	90			
	101	102	103	104	105	106	107	108	109	110	111	112	113	114	115	116	117	118	119	120	121	122	123	124	125	126	127	128	129	130	131	132	133	134	135	136	137	138	139	140			
	201	202	203	204	205	206	207	208	209	210	211	212	213	214	215	216	217	218	219	220	221	222	223	224	225	226	227	228	229	230	231	232	233	234	235	236	237	238	239	240			
	301	302	303	304	305	306	307	308	309	310	311	312	313	314	315	316	317	318	319	320	321	322	323	324	325	326	327	328	329	330	331	332	333	334	335	336	337	338	339	340			
	351	352	353	354	355	356	357	358	359	360	361	362	363	364	365	366	367	368	369	370	371	372	373	374	375	376	377	378	379	380	381	382	383	384	385	386	387	388	389	390			
<i>Guffa Luigi Sindaco effett.</i>	51	52	53	54	55	56	57	58	59	60	61	62	63	64	65	66	67	68	69	70	71	72	73	74	75	76	77	78	79	80	81	82	83	84	85	86	87	88	89	90			
	<i>Comuzzi Norberto Sindaco effett.</i>	51	52	53	54	55	56	57	58	59	60	61	62	63	64	65	66	67	68	69	70	71	72	73	74	75	76	77	78	79	80	81	82	83	84	85	86	87	88	89	90		
		<i>Gregorio Arturo Sindaco suppl.</i>	51	52	53	54	55	56	57	58	59	60	61	62	63	64	65	66	67	68	69	70	71	72	73	74	75	76	77	78	79	80	81	82	83	84	85	86	87	88	89	90	
			<i>Gastaldi Massimo Sindaco suppl.</i>	51	52	53	54	55	56	57	58	59	60	61	62	63	64	65	66	67	68	69	70	71	72	73	74	75	76	77	78	79	80	81	82	83	84	85	86	87	88	89	90

Piacere
 L.R. 54 56 58 60 62 64 66 68 70 72 74 76 78 80 82 84 86 88 90 92 94 96 98 100
 11. 12. 13. 14. 15. 16. 17. 18. 19. 20. 21. 22. 23. 24. 25. 26. 27. 28. 29. 30. 31. 32. 33. 34. 35. 36. 37. 38. 39. 40
 41. 42. 43. 44. 45. 46. 47. 48. 49. 50. 51. 52. 53. 54. 55. 56. 57. 58. 59. 60. 61. 62. 63. 64. 65. 66
 Torino 1
 %

Proberisi

Comune di

COGNOME, NOME PATERNITÀ E QUALITÀ	VOTI OTTENUTI DAI CANDIDATI																																								SEZIONE ELETTORALE									
	1	2	3	4	5	6	7	8	9	10	11	12	13	14	15	16	17	18	19	20	21	22	23	24	25	26	27	28	29	30	31	32	33	34	35	36	37	38	39	40		41	42	43	44	45	46	47	48	49
<i>Marcellino</i> av. Cam.	51	52	53	54	55	56	57	58	59	60	61	62	63	64	65	66	67	68	69	70	71	72	73	74	75	76	77	78	79	80	81	82	83	84	85	86	87	88	89	90	91	92	93	94	95	96	97	98	99	100
ottenne N.	voti																																																	
<i>Pignatelli</i> av. Felice	51	52	53	54	55	56	57	58	59	60	61	62	63	64	65	66	67	68	69	70	71	72	73	74	75	76	77	78	79	80	81	82	83	84	85	86	87	88	89	90	91	92	93	94	95	96	97	98	99	100
ottenne N.	voti																																																	
<i>Cavallero</i> Giovanni	51	52	53	54	55	56	57	58	59	60	61	62	63	64	65	66	67	68	69	70	71	72	73	74	75	76	77	78	79	80	81	82	83	84	85	86	87	88	89	90	91	92	93	94	95	96	97	98	99	100
ottenne N.	voti																																																	
<i>Ghizzetti</i> av. av. Pietro	51	52	53	54	55	56	57	58	59	60	61	62	63	64	65	66	67	68	69	70	71	72	73	74	75	76	77	78	79	80	81	82	83	84	85	86	87	88	89	90	91	92	93	94	95	96	97	98	99	100
ottenne N.	voti																																																	
<i>Maero</i> avv. Marcellino	51	52	53	54	55	56	57	58	59	60	61	62	63	64	65	66	67	68	69	70	71	72	73	74	75	76	77	78	79	80	81	82	83	84	85	86	87	88	89	90	91	92	93	94	95	96	97	98	99	100
ottenne N.	voti																																																	
<i>Levi</i> avv. avv. Giovanni	51	52	53	54	55	56	57	58	59	60	61	62	63	64	65	66	67	68	69	70	71	72	73	74	75	76	77	78	79	80	81	82	83	84	85	86	87	88	89	90	91	92	93	94	95	96	97	98	99	100
ottenne N.	voti																																																	
<i>Maffei</i> avv. Luigi	51	52	53	54	55	56	57	58	59	60	61	62	63	64	65	66	67	68	69	70	71	72	73	74	75	76	77	78	79	80	81	82	83	84	85	86	87	88	89	90	91	92	93	94	95	96	97	98	99	100
ottenne N.	voti																																																	

207
23
250
207
26
255
207
29
251
207
17
229
207
16
225
207
23
250

Diavolo 1-2-3-4-5-6-7-8-9-10-11-12-13-14-15-16-17-18-19-20-21-22-23-24-25-26-27-28-29-30-31-32-33-34-35-36-37-38-39-40-41-42-43-44-45-46-47-48-49-50-51-52-53-54-55-56-57-58-59-60-61-62-63-64-65-66-67-68-69-70-71-72-73-74-75-76-77-78-79

M.S. 1.2

3

Cont. gliori

Comune di

VOTI OTTENUTI DAI CANDIDATI

SEZIONE ELETTORALE

166
58
202

Table with columns for COGNOME, NOME, PATERNITÀ E QUALITÀ, and 50 columns for votes. Rows include candidates like Sacchetti, Tomencio, G. Rossi, Mosè Angelo, Francini, Roselli Giuseppe, Seravati Pietro, and D'Almeida Virginia.

Stampato a N. 1

Contiglieri

Comune di

VOTI OTTENUTI DAI CANDIDATI

SEZIONE ELETTORALE

Table with columns for COGNOME, NOME, PATERNITÀ E QUALITÀ, and 100 numbered columns for votes. Rows are grouped by candidate name: Nociale Lorenzo, Morero Carlo, Fosio Giuseppe, Turletti Raffaele, Naita Paolo, Barneri Giuseppe, Buffino Luigi, Moriondo Carlo, Mondino Tommaso, and Pachiotti Carlo.

164
20
234

164
59
223

164
58
222

164
62
228

164
60
230

164
85
219

164
69
233

164
41
208

164
55
209

164
42
206

2 bis

Basiglio

Comune di

VOTI OTTENUTI DAI CANDIDATI

SEZIONE ELETTORALE

Table with columns for COGNOME, NOME, PATERNITÀ E QUALITÀ, and 50 numbered columns for voters. Rows are grouped by candidate names: Sacchetti, Pomicino, Pomicino, Herb's Angelo, Franca Lorraine, Roselli Giuseppe, Lemmito Diego, Badino Bruno, and Branca. Each row includes the candidate name and a list of 50 numbers representing votes.

28
164
202

26

20

Stille 4

1/11

Consiglieri

Comune di

Table with columns: COGNOME, NOME, PATERNITÀ E QUALITÀ, VOTI OTTENUTI DAI CANDIDATI, SEZIONE ELETTORALE. Rows include candidates like Neri, Loreuso, Morero, Carlo, Dorio, Giuseppe, Carletti, Barbara, Neri, Paolo, Bareri, Giuseppe, Ruffino, Luigi, Moricono, Carlo, Merodio, Comata, and Pacchiotti, Carlo.

50
164
554

59
164
233

58
164
232

62
164
226

64
164
230

65
164
229

66
164
233

67
164
205

68
164
209

69
164
206