

# ASSOCIAZIONE GENERALE DEGLI OPERAI E MAGAZZINO COOPERATIVO DI CONSUMO

PINEROLO — Via Silvio Pellico. N. 7 — Casa sociale — PINEROLO

Il Socio .....

abitante in ..... N. .... è invitato ad intervenire  
all'Adunanza Generale Ordinaria di Domenica 1 Dicembre 1918 che avrà luogo  
nella Sala Sociale dalle 9 alle 16 (dalle 9 alle 4 pom.) pel seguente oggetto:

**Nomina del Presidente, di 10 Consiglieri, 3 Sindaci effettivi e 2 Supplenti  
5 Proviviri effettivi e 2 Supplenti.**

Membri cessanti dalla carica e rieleggibili.

*PRESIDENTE, rieleggibile*

BADINO rag. Guido.

*CONSIGLIERI.*

1. ROMERO Alessandro.
2. VIGNETTA Giuseppe.
3. FORESTELLO Giacomo.
4. PERETTI Tomaso 1°.
5. CODA Francesco.
6. BOAGLIO Michele.
7. CHIAROTTI Tomaso.
8. TOSELLI Giuseppe.
9. CANEPACE Bartolomeo.

Membri restanti in carica.

*CONSIGLIERI.*

1. DE MARTINI Domenico.
2. RESIALE Lorenzo.
3. REITA Paolo.
4. MORIONDO Carlo.
5. BOSSOTTO Raimondo.
6. MERLO Angelo.
7. PACCHIOTTI Carlo.
8. TURLETTI Battista.
9. DEFILIPPI Giacinto.
10. PERETTI Giovanni.

**Sindaci scadenti e rieleggibili.**

*Effettivi.*

1. CAMUSSI Benvenuto.
2. GASTALDI Bartolomeo.
3. DE GREGORIO Arturo.

*Supplenti.*

1. MANIOTTI Alessandro.
2. VIVENZA Severino.

**Proviviri scadenti e rieleggibili.**

*Effettivi.*

1. PIGNATELLI avv. not. cav. Filippo (deced.)
2. MAFFEI avv. Luigi.
3. MARCELLINO avv. Cesare.
4. GHIGHETTI cav. avv. Pietro.
5. CAVALLERO Giovanni.

*Supplenti.*

1. LEVI cav. uff. David.
2. DANESY dott. Giuseppe.

## AVVERTENZE IMPORTANTI

ART. 14. — Tutti i soci effettivi sono tenuti ad intervenire alle elezioni per la nomina del Presidente, dei Consiglieri, dei Sindaci e dei Proviviri *sotto pena della multa di centesimi 50*, salvo in caso di legittimo comprovato impedimento.

ART. 71. — Tutti i soci di qualsiasi categoria sono elettori, purchè capaci ad obbligarsi cioè aventi non meno di 21 anni d'età, siano in regola nei pagamenti e la loro iscrizione nell'Associazione dati da un periodo di tempo non inferiore a sei mesi.

ART. 74. — L'ufficio elettorale sarà composto dal Presidente e da quattro soci effettivi dei quali due più anziani e due meno anziani dell'Associazione, scelti dal Presidente fra i primi venti o più soci che si troveranno nell'aula all'ora dell'apertura.

ART. 76. — Nessuno potrà essere ammesso a votare se non è iscritto nella lista degli elettori affissa nell'aula.

ART. 78. — Il numero dei consiglieri da scriversi sulla scheda non potrà sorpassare i quattro quinti del numero dei consiglieri da eleggersi.

Però nel computo dei quattro quinti, verificandosi una frazione, il socio elettore ha diritto di votare per il numero intero immediatamente superiore (nel caso presente per 10 consiglieri).

ART. 79. — Le schede sono valide anche quando non contengono tanti nomi di candidati quanti sono i Consiglieri per i quali l'elettore ha da votare.

ART. 80. — La scheda può essere scritta, stampata o parte scritta e parte stampata.

Le schede devono essere del medesimo formato di quelle fornite dalla Direzione, e senz'alcun segno che possa servire a farle riconoscere. — Le schede stampate che portassero cancellati i nomi, saranno valide per soli nomi non cancellati e per quelli scritti.

ART. 81. — L'elettore può aggiungere, oltre che i nomi dei candidati, la paternità, la professione, il titolo onorifico e quelle altre indicazioni, che si usano nell'Associazione per distinguere il candidato dagli omonimi.

ART. 82. — Sono nulle le schede nelle quali è scritta la sola indicazione *riconferma*, quelle in cui l'elettore si è fatto riconoscere od ha scritto altre indicazioni, oltre a quelle di cui all'articolo precedente, e quelle che portano segni che possono essere destinati a far riconoscere il votante.

In conformità dell'articolo 130 dello Statuto Regolamento in vigore: *Nessun socio potrà entrare nella sala delle adunanze senza la presentazione del presente invito.*

Dalla Sede Sociale, 20 Novembre 1918.

IL VICE PRESIDENTE

DE MARTINI DOMENICO.

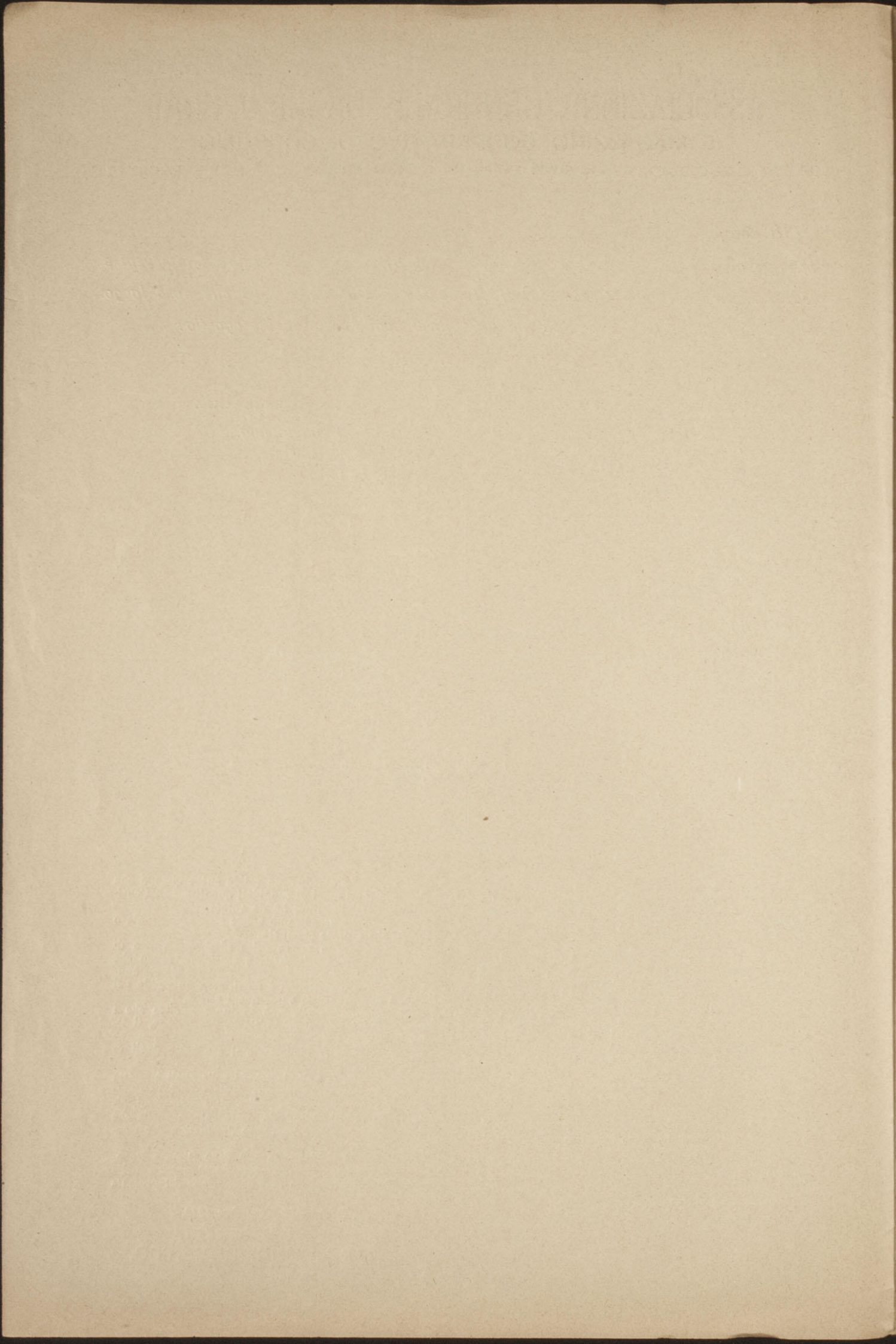

# ASSOCIAZIONE GENERALE DEGLI OPERAI E MAGAZZINO COOPERATIVO DI CONSUMO

PINEROLO — Via Silvio Pellico, N. 7 - Casa sociale — PINEROLO

Il Socio .....

abitante in ..... N. .... è invitato ad intervenire  
all'Adunanza Generale Ordinaria di Domenica 1 Dicembre 1918 che avrà luogo  
nella Sala Sociale dalle 9 alle 16 (dalle 9 alle 4 pom.) pel seguente oggetto:

## Nomina del Presidente, di 10 Consiglieri, 3 Sindaci effettivi e 2 Supplenti 5 Proviviri effettivi e 2 Supplenti.

Membri cessanti dalla carica e rieleggibili.

*PRESIDENTE, rieleggibile*

BADINO rag. Guido.

*CONSIGLIERI.*

1. ROMERO Alessandro.
2. VIGNETTA Giuseppe.
3. FORESTELLO Giacomo.
4. PERETTI Tomaso 1°.
5. CODA Francesco.
6. BOAGLIO Michele.
7. CHIAROTTI Tomaso.
8. TOSELLI Giuseppe.
9. CANEPACE Bartolomeo.

Membri restanti in carica.

*CONSIGLIERI.*

1. DE MARTINI Domenico.
2. RESIALE Lorenzo.
3. REITA Paolo.
4. MORIONDO Carlo.
5. BOSSOTTO Raimondo.
6. MERLO Angelo.
7. PACCHIOTTI Carlo.
8. TURLETTI Battista.
9. DEFILIPPI Giacinto.
10. PERETTI Giovanni.

### Sindaci scadenti e rieleggibili.

*Effettivi.*

1. CAMUSSI Benvenuto.
2. GASTALDI Bartolomeo.
3. DE GREGORIO Arturo.

*Supplenti.*

1. MANIOTTI Alessandro.
2. VIVENZA Severino.

### Proviviri scadenti e rieleggibili.

*Effettivi.*

1. PIGNATELLI avv. not. cav. Filippo (deced.)
2. MAFFEI avv. Luigi.
3. MARCELLINO avv. Cesare.
4. GHIGHETTI cav. avv. Pietro.
5. CAVALLERO Giovanni.

*Supplenti.*

1. LEVI cav. uff. David.
2. DANESY dott. Giuseppe.

## AVVERTENZE IMPORTANTI

ART. 74. — Tutti i soci effettivi sono tenuti ad intervenire alle elezioni per la nomina del Presidente, dei Consiglieri, dei Sindaci e dei Proviviri sotto pena della multa di centesimi 50, salvo in caso di legittimo comprovato impedimento.

ART. 75. — Tutti i soci di qualsiasi categoria sono elettori, purchè capaci ad obbligarsi cioè aventi non meno di 21 anni d'età, siano in regola nei pagamenti e la loro iscrizione nell'Associazione dati da un periodo di tempo non inferiore a sei mesi.

ART. 76. — L'ufficio elettorale sarà composto dal Presidente e da quattro soci effettivi dei quali due più anziani e due meno anziani dell'Associazione, scelti dal Presidente fra i primi venti o più soci che si troveranno nell'aula all'ora dell'apertura.

ART. 77. — Nessuno potrà essere ammesso a votare se non è iscritto nella lista degli elettori affissa nella sala.

ART. 78. — Il numero dei consiglieri da scriversi sulla scheda non potrà sorpassare i quattro quinti del numero dei consiglieri da eleggersi.

Però nel computo dei quattro quinti, verificandosi una frazione, il socio elettore ha diritto di votare per il numero intero immediatamente superiore (nel caso presente per 10 consiglieri).

ART. 79. — Le schede sono valide anche quando non contengono tanti nomi di candidati quanti sono i Consiglieri per i quali l'elettore ha da votare.

ART. 80. — La scheda può essere scritta, stampata o parte scritta e parte stampata.

Le schede devono essere del medesimo formato di quelle fornite dalla Direzione, e senz'alcun segno che possa servire a farle riconoscere. — Le schede stampate che portassero cancellati i nomi, saranno valide per soli nomi non cancellati e per quelli scritti.

ART. 81. — L'elettore può aggiungere, oltre che i nomi dei candidati, la paternità, la professione, il titolo onorifico e quelle altre indicazioni, che si usano nell'Associazione per distinguere il candidato dagli omonimi.

ART. 82. — Sono nulle le schede nelle quali è scritta la sola indicazione *riconferma*, quelle in cui l'elettore si è fatto riconoscere od ha scritto altre indicazioni, oltre a quelle di cui all'articolo precedente, e quelle che portano segni che possono essere destinati a far riconoscere il votante.

In conformità dell'articolo 130 dello Statuto Regolamento in vigore: *Nessun socio potrà entrare nella sala delle adunanze senza la presentazione del presente invito.*

Dalla Sede Sociale, 20 Novembre 1918.

IL VICE PRESIDENTE  
DE MARTINI DOMENICO.

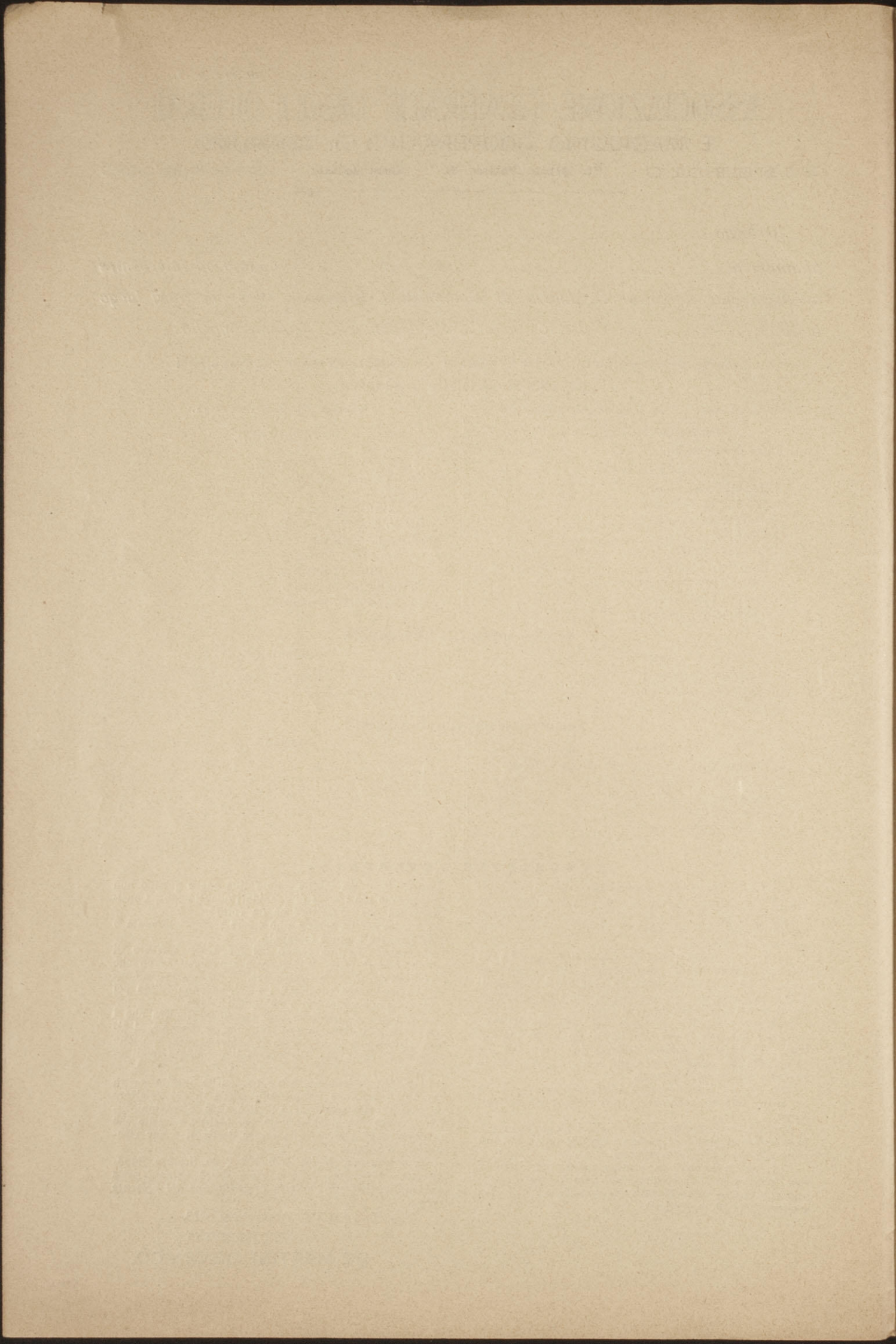

# ASSOCIAZIONE GENERALE DEGLI OPERAI E MAGAZZINO COOPERATIVO DI CONSUMO

PINEROLO — Via Silvio Pellico, N. 7 - Casa sociale — PINEROLO

Il Socio .....

abitante in ..... N. .... è invitato ad intervenire  
all'Adunanza Generale Ordinaria di Domenica 1 Dicembre 1918 che avrà luogo  
nella Sala Sociale dalle 9 alle 16 (dalle 9 alle 4 pom.) pel seguente oggetto:

## Nomina del Presidente, di 10 Consiglieri, 3 Sindaci effettivi e 2 Supplenti 5 Proviviri effettivi e 2 Supplenti.

Membri cessanti dalla carica e rieleggibili.

*PRESIDENTE, rieleggibile*

BADINO rag. Guido.

*CONSIGLIERI.*

1. ROMERO Alessandro.
2. VIGNETTA Giuseppe.
3. FORESTELLO Giacomo.
4. PERETTI Tomaso 1°.
5. CODA Francesco.
6. BOAGLIO Michele.
7. CHIAROTTI Tomaso.
8. TOSELLI Giuseppe.
9. CANEPACE Bartolomeo.

Membri restanti in carica.

*CONSIGLIERI.*

1. DE MARTINI Domenico.
2. RESIALE Lorenzo.
3. REITA Paolo.
4. MORIONDO Carlo.
5. BOSSOTTO Raimondo.
6. MERLO Angelo.
7. PACCHIOTTI Carlo.
8. TURLETTI Battista.
9. DEFILIPPI Giacinto.
10. PERETTI Giovanni.

### Sindaci scadenti e rieleggibili.

*Effettivi.*

1. CAMUSSI Benvenuto.
2. GASTALDI Bartolomeo.
3. DE GREGORIO Arturo.

*Supplenti.*

1. MANIOTTI Alessandro.
2. VIVENZA Severino.

### Proviviri scadenti e rieleggibili.

*Effettivi.*

1. PIGNATELLI avv. not. cav. Filippo (deced.)
2. MAFFEI avv. Luigi.
3. MARCELLINO avv. Cesare.
4. GHIGHETTI cav. avv. Pietro.
5. CAVALLERO Giovanni.

*Supplenti.*

1. LEVI cav. uff. David.
2. DANESY dott. Giuseppe.

## AVVERTENZE IMPORTANTI

ART. 14. — Tutti i soci effettivi sono tenuti ad intervenire alle elezioni per la nomina del Presidente, dei Consiglieri, dei Sindaci e dei Proviviri sotto pena della multa di centesimi 50, salvo in caso di legittimo comprovato impedimento.

ART. 71. — Tutti i soci di qualsiasi categoria sono elettori, purchè capaci ad obbligarsi cioè aventi non meno di 21 anni d'età, siano in regola nei pagamenti e la loro iscrizione nell'Associazione dati da un periodo di tempo non inferiore a sei mesi.

ART. 74. — L'ufficio elettorale sarà composto dal Presidente e da quattro soci effettivi dei quali due più anziani e due meno anziani dell'Associazione, scelti dal Presidente fra i primi venti o più soci che si troveranno nell'aula all'ora dell'apertura.

ART. 76. — Nessuno potrà essere ammesso a votare se non è iscritto nella lista degli elettori affissa nell'aula.

ART. 78. — Il numero dei consiglieri da scriversi sulla scheda non potrà sorpassare i quattro quinti del numero dei consiglieri da eleggersi.

Però nel computo dei quattro quinti, verificandosi una frazione, il socio elettore ha diritto di votare per il numero intero immediatamente superiore (nel caso presente per 10 consiglieri).

ART. 79. — Le schede sono valide anche quando non contengono tanti nomi di candidati quanti sono i Consiglieri per i quali l'elettore ha da votare.

ART. 80. — La scheda può essere scritta, stampata o parte scritta e parte stampata.

Le schede devono essere del medesimo formato di quelle fornite dalla Direzione, e senz'alcun segno che possa servire a farle riconoscere. — Le schede stampate che portassero cancellati i nomi, saranno valide per soli nomi non cancellati e per quelli scritti.

ART. 81. — L'elettore può aggiungere, oltre i nomi dei candidati, la paternità, la professione, il titolo onorifico e quelle altre indicazioni, che si usano nell'Associazione per distinguere il candidato dagli omonimi.

ART. 82. — Sono nulle le schede nelle quali è scritta la sola indicazione *riconferma*, quelle in cui l'elettore si è fatto riconoscere od ha scritto altre indicazioni, oltre a quelle di cui all'articolo precedente, e quelle che portano segni che possono essere destinati a far riconoscere il votante.

In conformità dell'articolo 130 dello Statuto Regolamento in vigore: *Nessun socio potrà entrare nella sala delle adunanze senza la presentazione del presente invito.*

Dalla Sede Sociale, 20 Novembre 1918.

IL VICE PRESIDENTE  
DE MARTINI DOMENICO.

ASSOCIAZIONE PER LA SALUTE E IL BENESSERE

E MAGAZINO COOPERATIVO DI CONSUMO

VIA ... 10121 ...

...

...

...

# ASSOCIAZIONE GENERALE DEGLI OPERAI E MAGAZZINO COOPERATIVO DI CONSUMO

PINEROLO — Via Silvio Pellico, N. 7 - Casa sociale — PINEROLO

Il Socio .....

abitante in ..... N. .... è invitato ad intervenire  
all'Adunanza Generale Ordinaria di Domenica 1 Dicembre 1918 che avrà luogo  
nella Sala Sociale dalle 9 alle 16 (dalle 9 alle 4 pom.) pel seguente oggetto:

**Nomina del Presidente, di 10 Consiglieri, 3 Sindaci effettivi e 2 Supplenti  
5 Probiviri effettivi e 2 Supplenti.**

Membri cessanti dalla carica e rieleggibili.

*PRESIDENTE, rieleggibile*

BADINO rag. Guido.

*CONSIGLIERI.*

1. ROMERO Alessandro.
2. VIGNETTA Giuseppe.
3. FORESTELLO Giacomo.
4. PERETTI Tomaso 1°.
5. CODA Francesco.
6. BOAGLIO Michele.
7. CHIAROTTI Tomaso.
8. TOSELLI Giuseppe.
9. CANEPACE Bartolomeo.

Membri restanti in carica.

*CONSIGLIERI.*

1. DE MARTINI Domenico.
2. RESIALE Lorenzo.
3. REITA Paolo.
4. MORIONDO Carlo.
5. BOSSOTTO Raimondo.
6. MERLO Angelo.
7. PACCHIOTTI Carlo.
8. TURLETTI Battista.
9. DEFILIPPI Giacinto.
10. PERETTI Giovanni.

**Sindaci scadenti e rieleggibili.**

*Effettivi.*

1. CAMUSSI Benvenuto.
2. GASTALDI Bartolomeo.
3. DE GREGORIO Arturo.

*Supplenti.*

1. MANIOTTI Alessandro.
2. VIVENZA Severino.

**Probiviri scadenti e rieleggibili.**

*Effettivi.*

1. PIGNATELLI avv. not. cav. Filippo (deced.)
2. MAFFEI avv. Luigi.
3. MARCELLINO avv. Cesare.
4. GHIGHETTI cav. avv. Pietro.
5. CAVALLERO Giovanni.

*Supplenti.*

1. LEVI cav. uff. David.
2. DANESY dott. Giuseppe.

## AVVERTENZE IMPORTANTI

ART. 14. — Tutti i soci effettivi sono tenuti ad intervenire alle elezioni per la nomina del Presidente, dei Consiglieri, dei Sindaci e dei Probiviri sotto pena della multa di centesimi 50, salvo in caso di legittimo comprovato impedimento.

ART. 71. — Tutti i soci di qualsiasi categoria sono elettori, purchè capaci ad obbligarsi cioè aventi non meno di 21 anni d'età, siano in regola nei pagamenti e la loro iscrizione nell'Associazione dati da un periodo di tempo non inferiore a sei mesi.

ART. 74. — L'ufficio elettorale sarà composto dal Presidente e da quattro soci effettivi dei quali due più anziani e due meno anziani dell'Associazione, scelti dal Presidente fra i primi venti o più soci che si troveranno nell'aula all'ora dell'apertura.

ART. 76. — Nessuno potrà essere ammesso a votare se non è iscritto nella lista degli elettori affissa nell'aula.

ART. 78. — Il numero dei consiglieri da scriversi sulla scheda non potrà sorpassare i quattro quinti del numero dei consiglieri da eleggersi.

Però nel computo dei quattro quinti, verificandosi una frazione, il socio elettore ha diritto di votare per il numero intero immediatamente superiore (nel caso presente per 10 consiglieri).

ART. 79. — Le schede sono valide anche quando non contengono tanti nomi di candidati quanti sono i Consiglieri per i quali l'elettore ha da votare.

ART. 80. — La scheda può essere scritta, stampata o parte scritta e parte stampata.

Le schede devono essere del medesimo formato di quelle fornite dalla Direzione, e senz'alcun segno che possa servire a farle riconoscere. — Le schede stampate che portassero cancellati i nomi, saranno valide per soli nomi non cancellati e per quelli scritti.

ART. 81. — L'elettore può aggiungere, oltre che i nomi dei candidati, la paternità, la professione, il titolo onorifico e quelle altre indicazioni, che si usano nell'Associazione per distinguere il candidato dagli omonimi.

ART. 82. — Sono nulle le schede nelle quali è scritta la sola indicazione *riconferma*, quelle in cui l'elettore si è fatto riconoscere od ha scritto altre indicazioni, oltre a quelle di cui all'articolo precedente, e quelle che portano segni che possono essere destinati a far riconoscere il votante.

In conformità dell'articolo 130 dello Statuto Regolamento in vigore: *Nessun socio potrà entrare nella sala delle adunanze senza la presentazione del presente invito.*

Dalla Sede Sociale, 20 Novembre 1918.

IL VICE PRESIDENTE  
DE MARTINI DOMENICO.

ASSOCIATION OF THE AMERICAN

OF MAGAZINE COOPERATION OF BUSINESS

FOR THE PURPOSE OF PROMOTING THE INTERESTS OF THE INDUSTRY

MEMBERS OF THE ASSOCIATION

THE ASSOCIATION  
OF MAGAZINE  
COOPERATION  
OF BUSINESS



# ASSOCIAZIONE GENERALE DEGLI OPERAI E MAGAZZINO COOPERATIVO DI CONSUMO

PINEROLO — Via Silvio Pellico, N. 7 — Casa sociale — PINEROLO

Il Socio

abitante in ..... N. .... è invitato ad intervenire  
all'Adunanza Generale Ordinaria di Domenica 1 Dicembre 1918 che avrà luogo  
nella Sala Sociale dalle 9 alle 16 (dalle 9 alle 4 pom.) pel seguente oggetto:

**Nomina del Presidente, di 10 Consiglieri, 3 Sindaci effettivi e 2 Supplenti  
5 Proviviri effettivi e 2 Supplenti.**

Membri cessanti dalla carica e rieleggibili.

*PRESIDENTE, rieleggibile*

BADINO rag. Guido.

*CONSIGLIERI.*

1. ROMERO Alessandro.
2. VIGNETTA Giuseppe.
3. FORESTELLO Giacomo.
4. PERETTI Tomaso 1°.
5. CODA Francesco.
6. BOAGLIO Michele.
7. CHIAROTTI Tomaso.
8. TOSELLI Giuseppe.
9. CANEPACE Bartolomeo.

Membri restanti in carica.

*CONSIGLIERI.*

1. DE MARTINI Domenico.
2. RESIALE Lorenzo.
3. REITA Paolo.
4. MORIONDO Carlo.
5. BOSSOTTO Raimondo.
6. MERLO Angelo.
7. PACCHIOTTI Carlo.
8. TURLETTI Battista.
9. DEFILIPPI Giacinto.
10. PERETTI Giovanni.

**Sindaci scadenti e rieleggibili.**

*Effettivi.*

1. CAMUSSI Benvenuto.
2. GASTALDI Bartolomeo.
3. DE GREGORIO Arturo.

*Supplenti.*

1. MANIOTTI Alessandro.
2. VIVENZA Severino.

**Proviviri scadenti e rieleggibili.**

*Effettivi.*

1. PIGNATELLI avv. not. cav. Filippo (deced.)
2. MAFFEI avv. Luigi.
3. MARCELLINO avv. Cesare.
4. GHIGHETTI cav. avv. Pietro.
5. CAVALLERO Giovanni.

*Supplenti.*

1. LEVI cav. uff. David.
2. DANESY dott. Giuseppe.

## AVVERTENZE IMPORTANTI

ART. 14. — Tutti i soci effettivi sono tenuti ad intervenire alle elezioni per la nomina del Presidente, dei Consiglieri, dei Sindaci e dei Proviviri sotto pena della multa di centesimi 50, salvo in caso di legittimo comprovato impedimento.

ART. 71. — Tutti i soci di qualsiasi categoria sono elettori, purchè capaci ad obbligarsi cioè aventi non meno di 21 anni d'età, siano in regola nei pagamenti e la loro iscrizione nell'Associazione dati da un periodo di tempo non inferiore a sei mesi.

ART. 74. — L'ufficio elettorale sarà composto dal Presidente e da quattro soci effettivi dei quali due più anziani e due meno anziani dell'Associazione, scelti dal Presidente fra i primi venti o più soci che si troveranno nell'aula all'ora dell'apertura.

ART. 76. — Nessuno potrà essere ammesso a votare se non è iscritto nella lista degli elettori affissa nell'aula.

ART. 78. — Il numero dei consiglieri da scriversi sulla scheda non potrà sorpassare i quattro quinti del numero dei consiglieri da eleggersi.

Però nel computo dei quattro quinti, verificandosi una frazione, il socio elettore ha diritto di votare per il numero intero immediatamente superiore (nel caso presente per 10 consiglieri).

ART. 79. — Le schede sono valide anche quando non contengono tanti nomi di candidati quanti sono i Consiglieri per i quali l'elettore ha da votare.

ART. 80. — La scheda può essere scritta, stampata o parte scritta e parte stampata.

Le schede devono essere del medesimo formato di quelle fornite dalla Direzione, e senz'alcun segno che possa servire a farle riconoscere. — Le schede stampate che portassero cancellati i nomi, saranno valide per soli nomi non cancellati e per quelli scritti.

ART. 81. — L'elettore può aggiungere, oltre che i nomi dei candidati, la paternità, la professione, il titolo onorifico e quelle altre indicazioni, che si usano nell'Associazione per distinguere il candidato dagli omonimi.

ART. 82. — Sono nulle le schede nelle quali è scritta la sola indicazione *riconferma*, quelle in cui l'elettore si è fatto riconoscere od ha scritto altre indicazioni, oltre a quelle di cui all'articolo precedente, e quelle che portano segni che possono essere destinati a far riconoscere il votante.

In conformità dell'articolo 130 dello Statuto Regolamento in vigore: *Nessun socio potrà entrare nella sala delle adunanze senza la presentazione del presente invito.*

Dalla Sede Sociale, 20 Novembre 1918.

IL VICE PRESIDENTE  
DE MARTINI DOMENICO.

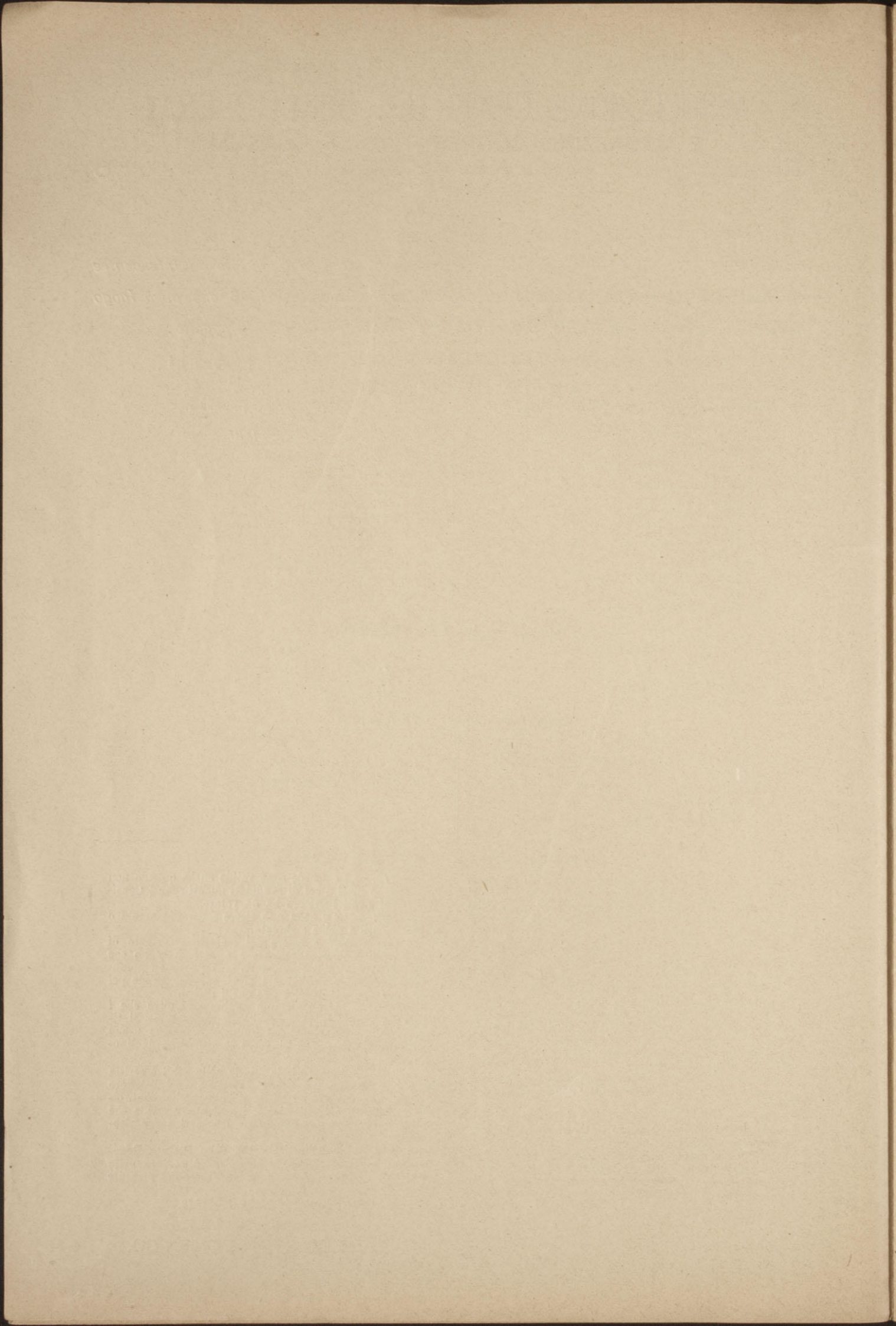

# ASSOCIAZIONE GENERALE DEGLI OPERAI E MAGAZZINO COOPERATIVO DI CONSUMO

PINEROLO — Via Silvio Pellico, N. 7 — Casa sociale — PINEROLO

Il Socio .....

abitante in ..... N. .... è invitato ad intervenire  
all'Adunanza Generale Ordinaria di Domenica 1 Dicembre 1918 che avrà luogo  
nella Sala Sociale dalle 9 alle 16 (dalle 9 alle 4 pom.) pel seguente oggetto:

**Nomina del Presidente, di 10 Consiglieri, 3 Sindaci effettivi e 2 Supplenti  
5 Proviviri effettivi e 2 Supplenti.**

Membri cessanti dalla carica e rieleggibili.

*PRESIDENTE, rieleggibile*

BADINO rag. Guido.

*CONSIGLIERI.*

1. ROMERO Alessandro.
2. VIGNETTA Giuseppe.
3. FORESTELLO Giacomo.
4. PERETTI Tomaso 1°.
5. CODA Francesco.
6. BOAGLIO Michele.
7. CHIAROTTI Tomaso.
8. TOSELLI Giuseppe.
9. CANEPACE Bartolomeo.

Membri restanti in carica.

*CONSIGLIERI.*

1. DE MARTINI Domenico.
2. RESIALE Lorenzo.
3. REITA Paolo.
4. MORIONDO Carlo.
5. BOSSOTTO Raimondo.
6. MERLO Angelo.
7. PACCHIOTTI Carlo.
8. TURLETTI Battista.
9. DEFILIPPI Giacinto.
10. PERETTI Giovanni.

**Sindaci scadenti e rieleggibili.**

*Effettivi.*

1. CAMUSSI Benvenuto.
2. GASTALDI Bartolomeo.
3. DE GREGORIO Arturo.

*Supplenti.*

1. MANIOTTI Alessandro.
2. VIVENZA Severino.

**Proviviri scadenti e rieleggibili.**

*Effettivi.*

1. PIGNATELLI avv. not. cav. Filippo (deced.)
2. MAFFEI avv. Luigi.
3. MARCELLINO avv. Cesare.
4. GHIGHETTI cav. avv. Pietro.
5. CAVALLERO Giovanni.

*Supplenti.*

1. LEVI cav. uff. David.
2. DANESY dott. Giuseppe.

## AVVERTENZE IMPORTANTI

ART. 14. — Tutti i soci effettivi sono tenuti ad intervenire alle elezioni per la nomina del Presidente, dei Consiglieri, dei Sindaci e dei Proviviri *sotto pena della multa di centesimi 50*, salvo in caso di legittimo comprovato impedimento.

ART. 71. — Tutti i soci di qualsiasi categoria sono elettori, purchè capaci ad obbligarci cioè aventi non meno di 21 anni d'età, siano in regola nei pagamenti e la loro iscrizione nell'Associazione dati da un periodo di tempo non inferiore a sei mesi.

ART. 74. — L'ufficio elettorale sarà composto dal Presidente e da quattro soci effettivi dei quali due più anziani e due meno anziani dell'Associazione, scelti dal Presidente fra i primi venti o più soci che si troveranno nell'aula all'ora dell'apertura.

ART. 76. — Nessuno potrà essere ammesso a votare se non è iscritto nella lista degli elettori affissa nell'aula.

ART. 78. — Il numero dei consiglieri da scriversi sulla scheda non potrà sorpassare i quattro quinti del numero dei consiglieri da eleggersi.

Però nel computo dei quattro quinti, verificandosi una frazione, il socio elettore ha diritto di votare per il numero intero immediatamente superiore (nel caso presente per 10 consiglieri).

ART. 79. — Le schede sono valide anche quando non contengono tanti nomi di candidati quanti sono i Consiglieri per quali l'elettore ha da votare.

ART. 80. — La scheda può essere scritta, stampata o parte scritta e parte stampata.

Le schede devono essere del medesimo formato di quelle fornite dalla Direzione, e senz'alcun segno che possa servire a farle riconoscere. — Le schede stampate che portassero cancellati i nomi, saranno valide per soli nomi non cancellati e per quelli scritti.

ART. 81. — L'elettore può aggiungere, oltre che i nomi dei candidati, la paternità, la professione, il titolo onorifico e quelle altre indicazioni, che si usano nell'Associazione per distinguere il candidato dagli omonimi.

ART. 82. — Sono nulle le schede nelle quali è scritta la sola indicazione *riconferma*, quelle in cui l'elettore si è fatto riconoscere od ha scritto altre indicazioni, oltre a quelle di cui all'articolo precedente, e quelle che portano segni che possono essere destinati a far riconoscere il votante.

In conformità dell'articolo 130 dello Statuto Regolamento in vigore: *Nessun socio potrà entrare nella sala delle adunanze senza la presentazione del presente invito.*

Dalla Sede Sociale, 20 Novembre 1918.

IL VICE PRESIDENTE  
DE MARTINI DOMENICO.

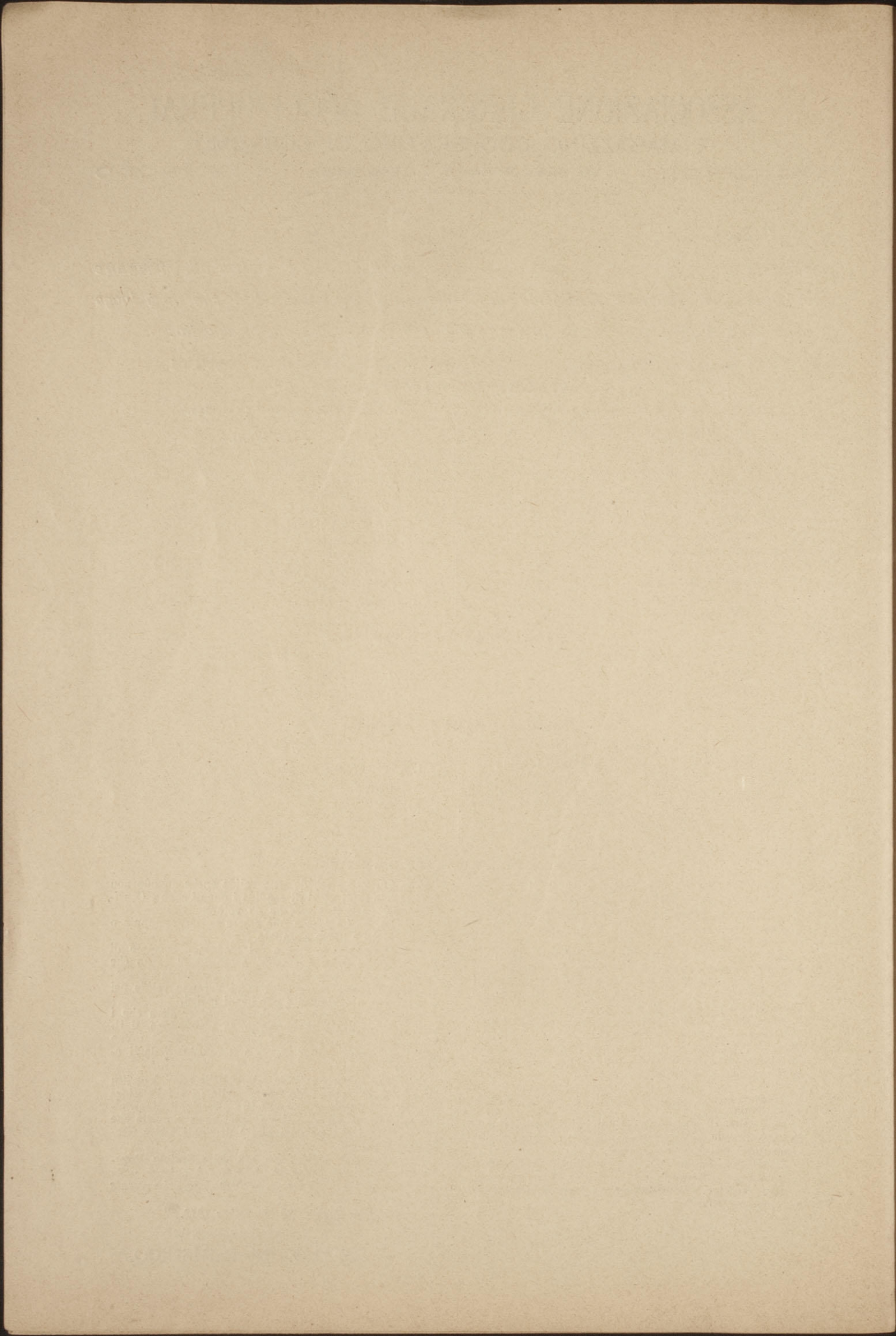

# ASSOCIAZIONE GENERALE DEGLI OPERAI E MAGAZZINO COOPERATIVO DI CONSUMO

PINEROLO — Via Silvio Pellico, N. 7 - Casa sociale — PINEROLO

Il Socio .....

abitante in ..... N. .... è invitato ad intervenire  
all'Adunanza Generale Ordinaria di Domenica 1 Dicembre 1918 che avrà luogo  
nella Sala Sociale dalle 9 alle 16 (dalle 9 alle 4 pom.) pel seguente oggetto:

## Nomina del Presidente, di 10 Consiglieri, 3 Sindaci effettivi e 2 Supplenti 5 Proviviri effettivi e 2 Supplenti.

Membri cessanti dalla carica e rieleggibili.

PRESIDENTE, rieleggibile

BADINO rag. Guido.

CONSIGLIERI.

1. ROMERO Alessandro.
2. VIGNETTA Giuseppe.
3. FORESTELLO Giacomo.
4. PERETTI Tomaso 1°.
5. CODA Francesco.
6. BOAGLIO Michele.
7. CHIAROTTI Tomaso.
8. TOSELLI Giuseppe.
9. CANEPACE Bartolomeo.

Membri restanti in carica.

CONSIGLIERI.

1. DE MARTINI Domenico.
2. RESIALE Lorenzo.
3. REITA Paolo.
4. MORIONDO Carlo.
5. BOSSOTTO Raimondo.
6. MERLO Angelo.
7. PACCHIOTTI Carlo.
8. TURLETTI Battista.
9. DEFILIPPI Giacinto.
10. PERETTI Giovanni.

### Sindaci scadenti e rieleggibili.

Effettivi.

1. CAMUSSI Benvenuto.
2. GASTALDI Bartolomeo.
3. DE GREGORIO Arturo.

Supplenti.

1. MANIOTTI Alessandro.
2. VIVENZA Severino.

### Proviviri scadenti e rieleggibili.

Effettivi.

1. PIGNATELLI avv. not. cav. Filippo (deced.)
2. MAFFEL avv. Luigi.
3. MARCELLINO avv. Cesare.
4. GHIGHETTI cav. avv. Pietro.
5. CAVALLERO Giovanni.

Supplenti.

1. LEVI cav. uff. David.
2. DANESY dott. Giuseppe.

## AVVERTENZE IMPORTANTI

ART. 14. — Tutti i soci effettivi sono tenuti ad intervenire alle elezioni per la nomina del Presidente, dei Consiglieri, dei Sindaci e dei Proviviri sotto pena della multa di centesimi 50, salvo in caso di legittimo comprovato impedimento.

ART. 71. — Tutti i soci di qualsiasi categoria sono elettori, purchè capaci ad obbligarsi cioè aventi non meno di 21 anni d'età, siano in regola nei pagamenti e la loro iscrizione nell'Associazione dati da un periodo di tempo non inferiore a sei mesi.

ART. 74. — L'ufficio elettorale sarà composto dal Presidente e da quattro soci effettivi dei quali due più anziani e due meno anziani dell'Associazione, scelti dal Presidente fra i primi venti o più soci che si troveranno nell'aula all'ora dell'apertura.

ART. 76. — Nessuno potrà essere ammesso a votare se non è iscritto nella lista degli elettori affissa nell'aula.

ART. 78. — Il numero dei consiglieri da scriversi sulla scheda non potrà sorpassare i quattro quinti del numero dei consiglieri da eleggersi.

Però nel computo dei quattro quinti, verificandosi una frazione, il socio elettore ha diritto di votare per il numero intero immediatamente superiore (nel caso presente per 10 consiglieri).

ART. 79. — Le schede sono valide anche quando non contengono tanti nomi di candidati quanti sono i Consiglieri per quali l'elettore ha da votare.

ART. 80. — La scheda può essere scritta, stampata o parte scritta e parte stampata.

Le schede devono essere del medesimo formato di quelle fornite dalla Direzione, e senz'alcun segno che possa servire a farle riconoscere. — Le schede stampate che portassero cancellati i nomi, saranno valide per soli nomi non cancellati e per quelli scritti.

ART. 81. — L'elettore può aggiungere, oltre che i nomi dei candidati, la paternità, la professione, il titolo onorifico e quelle altre indicazioni, che si usano nell'Associazione per distinguere il candidato dagli omonimi.

ART. 82. — Sono nulle le schede nelle quali è scritta la sola indicazione *riconferma*, quelle in cui l'elettore si è fatto riconoscere od ha scritto altre indicazioni, oltre a quelle di cui all'articolo precedente, e quelle che portano segni che possono essere destinati a far riconoscere il votante.

In conformità dell'articolo 130 dello Statuto Regolamento in vigore: *Nessun socio potrà entrare nella sala delle adunanze senza la presentazione del presente invito.*

Dalla Sede Sociale, 20 Novembre 1918.

IL VICE PRESIDENTE  
DE MARTINI DOMENICO.

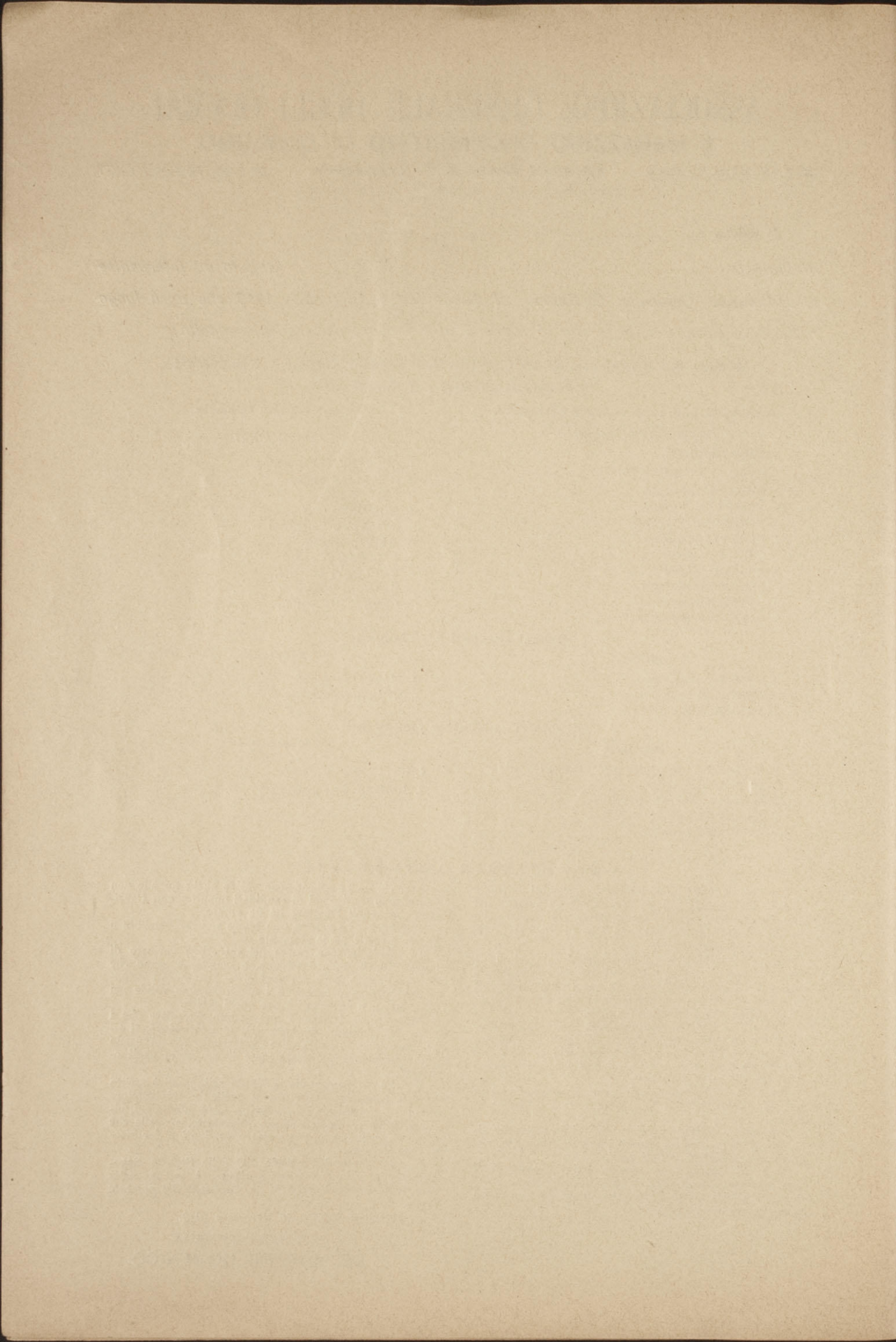

# ASSOCIAZIONE GENERALE DEGLI OPERAI E MAGAZZINO COOPERATIVO DI CONSUMO

PINEROLO — Via Silvio Pellico, N. 7 - Casa sociale — PINEROLO

Il Socio .....

abitante in ..... N. .... è invitato ad intervenire  
all'Adunanza Generale Ordinaria di Domenica 1 Dicembre 1918 che avrà luogo  
nella Sala Sociale dalle 9 alle 16 (dalle 9 alle 4 pom.) pel seguente oggetto:

**Nomina del Presidente, di 10 Consiglieri, 3 Sindaci effettivi e 2 Supplenti  
5 Proviviri effettivi e 2 Supplenti.**

**Membri cessanti dalla carica e rieleggibili.**

*PRESIDENTE, rieleggibile*

BADINO rag. Guido.

*CONSIGLIERI.*

1. ROMERO Alessandro.
2. VIGNETTA Giuseppe.
3. FORESTELLO Giacomo.
4. PERETTI Tomaso 1°.
5. CODA Francesco.
6. BOAGLIO Michele.
7. CHIAROTTI Tomaso.
8. TOSELLI Giuseppe.
9. CANEPACE Bartolomeo.

**Membri restanti in carica.**

*CONSIGLIERI.*

1. DE MARTINI Domenico.
2. RESIALE Lorenzo.
3. REITA Paolo.
4. MORIONDO Carlo.
5. BOSSOTTO Raimondo.
6. MERLO Angelo.
7. PACCHIOTTI Carlo.
8. TURLETTI Battista.
9. DEFILIPPI Giacinto.
10. PERETTI Giovanni.

**Sindaci scadenti e rieleggibili.**

*Effettivi.*

1. CAMUSSI Benvenuto.
2. GASTALDI Bartolomeo.
3. DE GREGORIO Arturo.

*Supplenti.*

1. MANIOTTI Alessandro.
2. VIVENZA Severino.

**Proviviri scadenti e rieleggibili.**

*Effettivi.*

1. PIGNATELLI avv. not. cav. Filippo (deced.)
2. MAFFEL avv. Luigi.
3. MARCELLINO avv. Cesare.
4. GHIGHETTI cav. avv. Pietro.
5. CAVALLERO Giovanni.

*Supplenti.*

1. LEVI cav. uff. David.
2. DANESY dott. Giuseppe.

## AVVERTENZE IMPORTANTI

ART. 14. — Tutti i soci effettivi sono tenuti ad intervenire alle elezioni per la nomina del Presidente, dei Consiglieri, dei Sindaci e dei Proviviri *sotto pena della multa di centesimi 50*, salvo in caso di legittimo comprovato impedimento.

ART. 71. — Tutti i soci di qualsiasi categoria sono elettori, purchè capaci ad obbligarsi cioè aventi non meno di 21 anni d'età, siano in regola nei pagamenti e la loro iscrizione nell'Associazione dati da un periodo di tempo non inferiore a sei mesi.

ART. 74. — L'ufficio elettorale sarà composto dal Presidente e da quattro soci effettivi dei quali due più anziani e due meno anziani dell'Associazione, scelti dal Presidente fra i primi venti o più soci che si troveranno nell'aula all'ora dell'apertura.

ART. 76. — Nessuno potrà essere ammesso a votare se non è iscritto nella lista degli elettori affissa nella Sala.

ART. 78. — Il numero dei consiglieri da scriversi sulla scheda non potrà sorpassare i quattro quinti del numero dei consiglieri da eleggersi.

Però nel computo dei quattro quinti, verificandosi una frazione, il socio elettore ha diritto di votare per il numero intero immediatamente superiore (nel caso presente per 10 consiglieri).

ART. 79. — Le schede sono valide anche quando non contengono tanti nomi di candidati quanti sono i Consiglieri per i quali l'elettore ha da votare.

ART. 80. — La scheda può essere scritta, stampata o parte scritta e parte stampata.

Le schede devono essere del medesimo formato di quelle fornite dalla Direzione, e senz'alcun segno che possa servire a farle riconoscere. — Le schede stampate che portassero cancellati i nomi, saranno valide per soli nomi non cancellati e per quelli scritti.

ART. 81. — L'elettore può aggiungere, oltre che i nomi dei candidati, la paternità, la professione, il titolo onorifico e quelle altre indicazioni, che si usano nell'Associazione per distinguere il candidato dagli omonimi.

ART. 82. — Sono nulle le schede nelle quali è scritta la sola indicazione *riconferma*, quelle in cui l'elettore si è fatto riconoscere od ha scritto altre indicazioni, oltre a quelle di cui all'articolo precedente, e quelle che portano segni che possono essere destinati a far riconoscere il votante.

In conformità dell'articolo 130 dello Statuto Regolamento in vigore: *Nessun socio potrà entrare nella sala delle adunanze senza la presentazione del presente invito.*

Dalla Sede Sociale, 20 Novembre 1918.

IL VICE PRESIDENTE

DE MARTINI DOMENICO.

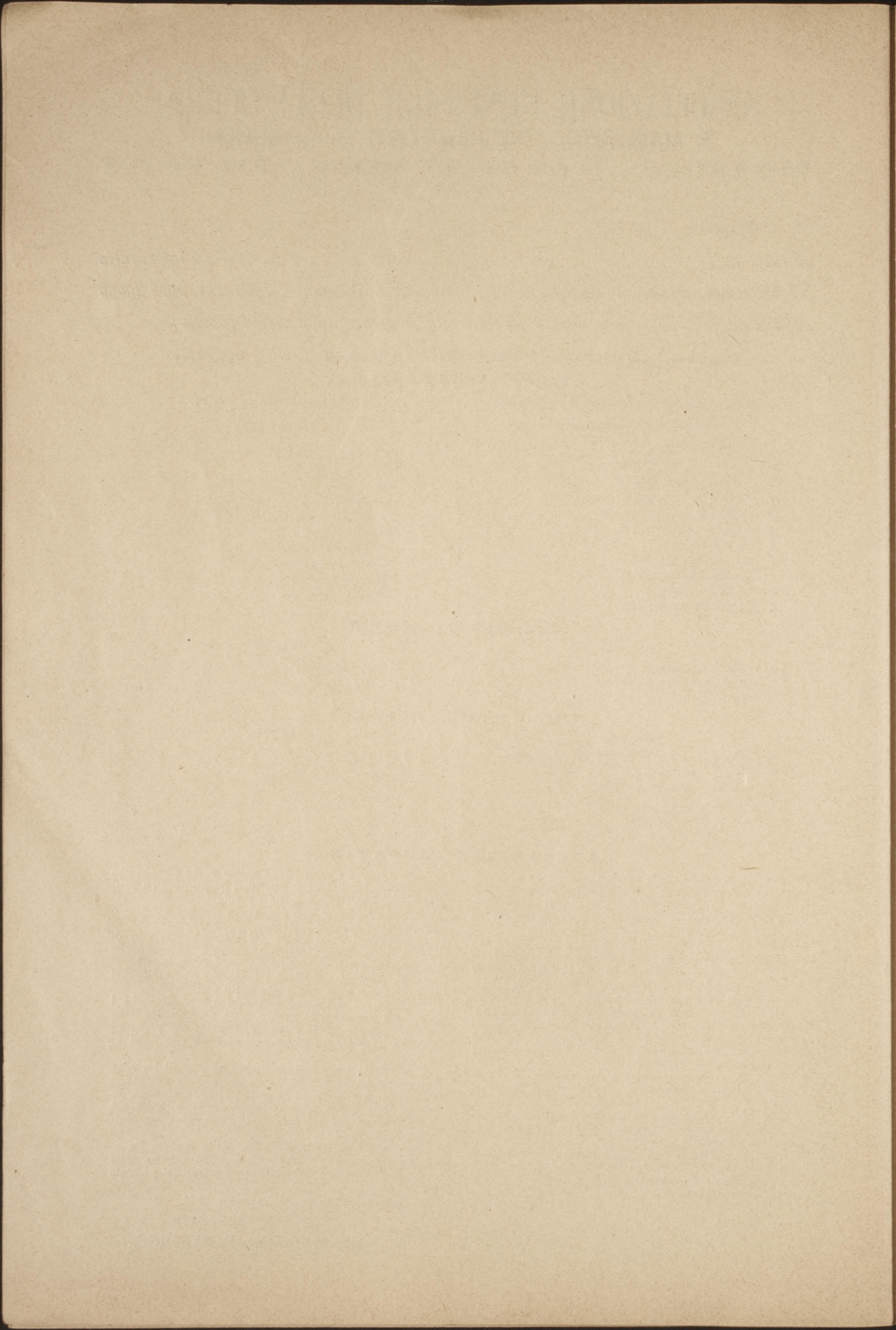



# ASSOCIAZIONE GENERALE DEGLI OPERAI E MAGAZZINO COOPERATIVO DI CONSUMO

PINEROLO — Via Silvio Pellico, N. 7 - Casa sociale — PINEROLO

Il Socio .....

abitante in ..... N. .... è invitato ad intervenire  
all'Adunanza Generale Ordinaria di Domenica 1 Dicembre 1918 che avrà luogo  
nella Sala Sociale dalle 9 alle 16 (dalle 9 alle 4 pom.) pel seguente oggetto:

## Nomina del Presidente, di 10 Consiglieri, 3 Sindaci effettivi e 2 Supplenti 5 Proviviri effettivi e 2 Supplenti.

Membri cessanti dalla carica e rieleggibili.

**PRESIDENTE, rieleggibile**

BADINO rag. Guido.

**CONSIGLIERI.**

1. ROMERO Alessandro.
2. VIGNETTA Giuseppe.
3. FORESTELLO Giacomo.
4. PERETTI Tomaso 1°.
5. CODA Francesco.
6. BOAGLIO Michele.
7. CHIAROTTI Tomaso.
8. TOSELLI Giuseppe.
9. CANEPACE Bartolomeo.

Membri restanti in carica.

**CONSIGLIERI.**

1. DE MARTINI Domenico.
2. RESIALE Lorenzo.
3. REITA Paolo.
4. MORIONDO Carlo.
5. BOSSOTTO Raimondo.
6. MERLO Angelo.
7. PACCHIOTTI Carlo.
8. TURLETTI Battista.
9. DEFUZZI Giacinto.
10. PERETTI Giovanni.

### Sindaci scadenti e rieleggibili.

**Effettivi.**

1. CAMUSSI Benvenuto.
2. GASTALDI Bartolomeo.
3. DE GREGORIO Arturo.

**Supplenti.**

1. MANIOTTI Alessandro.
2. VIVENZA Severino.

### Proviviri scadenti e rieleggibili.

**Effettivi.**

1. PIGNATELLI avv. not. cav. Filippo (deced.)
2. MAFFEI avv. Luigi.
3. MARCELLINO avv. Cesare.
4. GHIGHETTI cav. avv. Pietro.
5. CAVALLERO Giovanni.

**Supplenti.**

1. LEVI cav. uff. David.
2. DANESY dott. Giuseppe.

## AVVERTENZE IMPORTANTI

ART. 14. — Tutti i soci effettivi sono tenuti ad intervenire alle elezioni per la nomina del Presidente, dei Consiglieri, dei Sindaci e dei Proviviri *sotto pena della multa di centesimi 50*, salvo in caso di legittimo comprovato impedimento.

ART. 71. — Tutti i soci di qualsiasi categoria sono elettori, purchè capaci ad obbligarsi cioè aventi non meno di 21 anni d'età, siano in regola nei pagamenti e la loro iscrizione nell'Associazione dati da un periodo di tempo non inferiore a sei mesi.

ART. 74. — L'ufficio elettorale sarà composto dal Presidente e da quattro soci effettivi dei quali due più anziani e due meno anziani dell'Associazione, scelti dal Presidente fra i primi venti o più soci che si troveranno nell'aula all'ora dell'apertura.

ART. 76. — Nessuno potrà essere ammesso a votare se non è iscritto nella lista degli elettori affissa nell'aula.

ART. 78. — Il numero dei consiglieri da scriversi sulla scheda non potrà sorpassare i quattro quinti del numero dei consiglieri da eleggersi.

Però nel computo dei quattro quinti, verificandosi una frazione, il socio elettore ha diritto di votare per il numero intero immediatamente superiore (nel caso presente per 10 consiglieri).

ART. 79. — Le schede sono valide anche quando non contengono tanti nomi di candidati quanti sono i Consiglieri per i quali l'elettore ha da votare.

ART. 80. — La scheda può essere scritta, stampata o parte scritta e parte stampata.

Le schede devono essere del medesimo formato di quelle fornite dalla Direzione, e senz'alcun segno che possa servire a farle riconoscere. — Le schede stampate che portassero cancellati i nomi, saranno valide per soli nomi non cancellati e per quelli scritti.

ART. 81. — L'elettore può aggiungere, oltre che i nomi dei candidati, la paternità, la professione, il titolo onorifico e quelle altre indicazioni, che si usano nell'Associazione per distinguere il candidato dagli omonimi.

ART. 82. — Sono nulle le schede nelle quali è scritta la sola indicazione *riconferma*, quelle in cui l'elettore si è fatto riconoscere od ha scritto altre indicazioni, oltre a quelle di cui all'articolo precedente, e quelle che portano segni che possono essere destinati a far riconoscere il votante.

In conformità dell'articolo 130 dello Statuto Regolamento in vigore: *Nessun socio potrà entrare nella sala delle adunanze senza la presentazione del presente invito.*

Dalla Sede Sociale, 20 Novembre 1918.

IL VICE PRESIDENTE  
DE MARTINI DOMENICO.

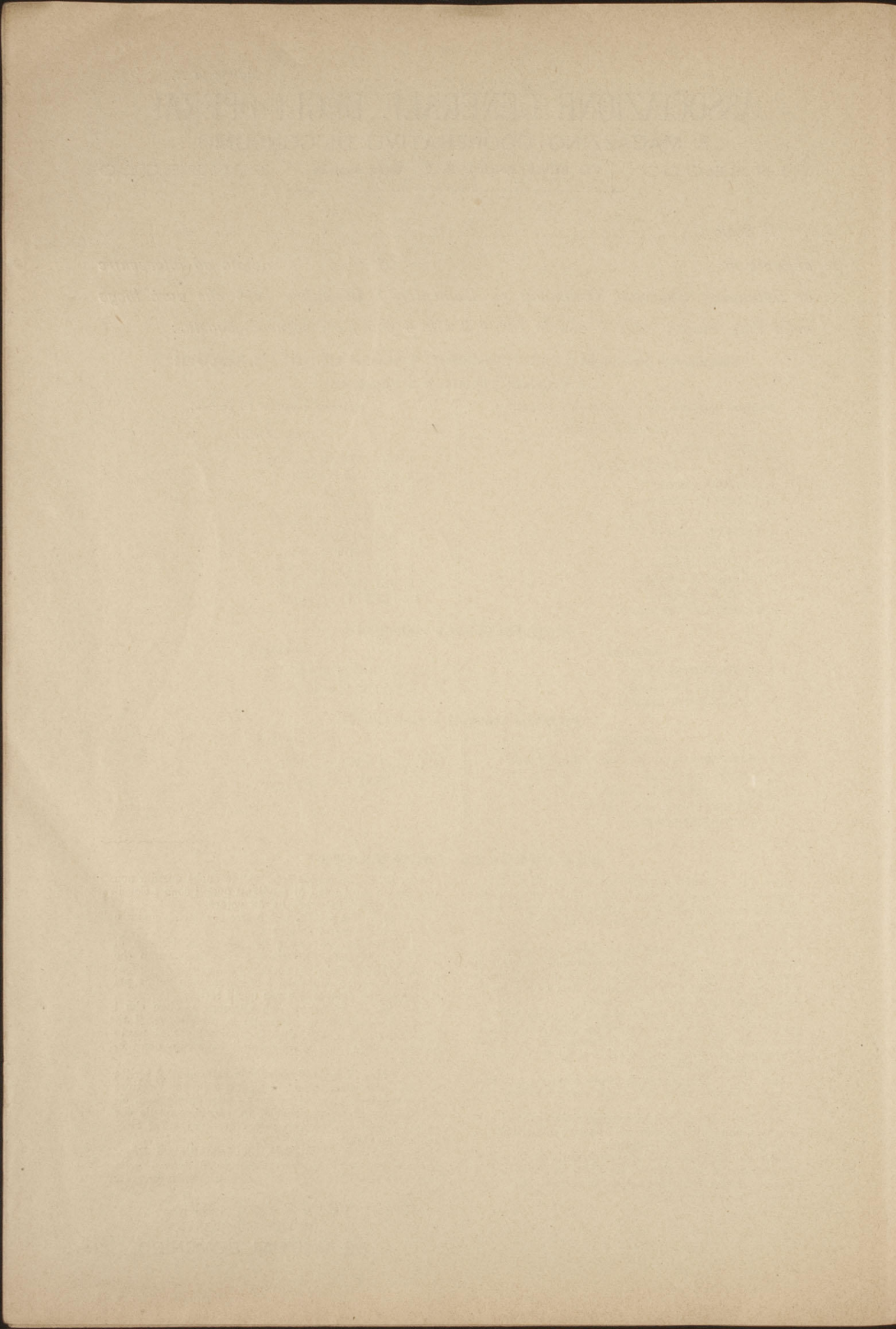

# ASSOCIAZIONE GENERALE DEGLI OPERAI

E

## MAGAZZINO COOPERATIVO DI CONSUMO

PINEROLO — Via Silvio Pellico, 7, Casa Sociale — PINEROLO

---

*REFERENDUM da farsi il 1° Dicembre 1918 nella Sala Sociale  
dalle ore 9 alle 16 (dalle 9 alle 4 pom.)*

---

*Stimatissimo Consocio,*

*Il considerevole aumento avvenuto su tutti i generi necessari alla vita fece sì che anche le spese pei funerali siano aumentate in modo allarmante.*

*L'articolo 45 del nostro Statuto sociale stabilisce che per un socio defunto sia fatta la spesa d'un funerale di terza classe; ma la Direzione sociale visto che la spesa da farsi attualmente per tali funerali è di gran lunga molto superiore alla precedente e che il Capitale Sociale ne verrebbe troppo a soffrire senza alcun vantaggio pei soci; stabilì d'urgenza (in via provvisoria) di limitare i funerali alla quarta classe dal 21 ottobre 1918.*

*Il Consiglio d'Amministrazione approvò tale deliberazione, e stabilì di indire un **Referendum** fra i soci per **Domenica 1° Dicembre**, onde decidere definitivamente se di terza o di quarta classe devono essere i funerali pei soci; avvertendo che se la maggioranza delibera la spesa di terza classe pei funerali resta inteso che sarà pure aumentata la quota mensile di centesimi **20** al mese, partendo dal 1° Gennaio 1919 onde far fronte alla spesa occorrente.*

---

*Avvertenza. — Il socio scriverà la sua risposta nella linea in nero sul foglietto a parte ove sta scritta la domanda e metterà soltanto una delle due parole*

**TERZA**

**QUARTA**

IL SEGRETARIO  
SCOLARI ATTILIO.

IL VICE PRESIDENTE  
DE MARTINI DOMENICO.

*Pinerolo, 16 novembre 1918.*

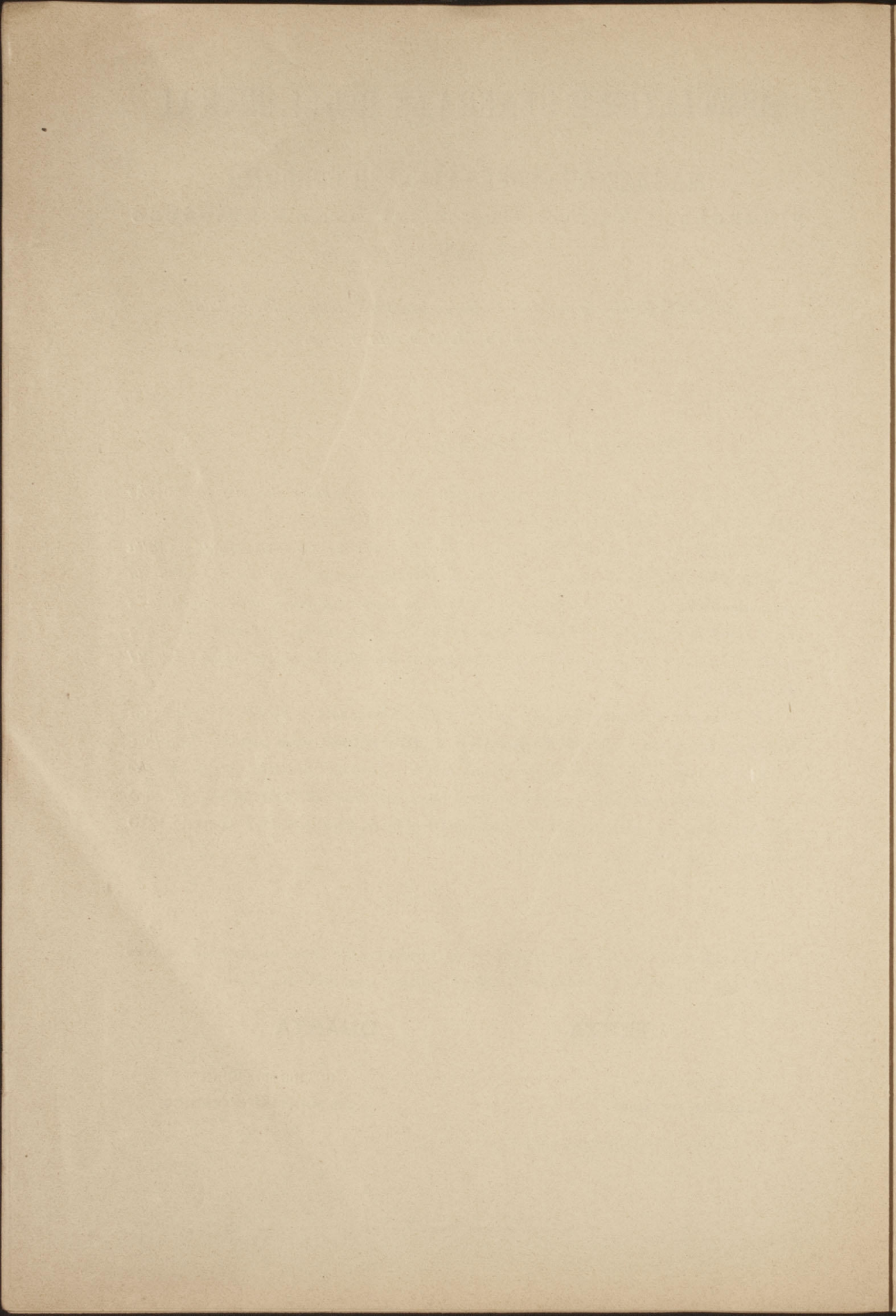

# ASSOCIAZIONE GENERALE DEGLI OPERAI

E

## MAGAZZINO COOPERATIVO DI CONSUMO

PINEROLO — Via Silvio Pellico, 7, Casa Sociale — PINEROLO

---

*REFERENDUM da farsi il 1° Dicembre 1918 nella Sala Sociale  
dalle ore 9 alle 16 (dalle 9 alle 4 pom.)*

---

*Stimatissimo Consocio,*

*Il considerevole aumento avvenuto su tutti i generi necessari alla vita fece sì che anche le spese pei funerali siano aumentate in modo allarmante.*

*L'articolo 45 del nostro Statuto sociale stabilisce che per un socio defunto sia fatta la spesa d'un funerale di terza classe; ma la Direzione sociale visto che la spesa da farsi attualmente per tali funerali è di gran lunga molto superiore alla precedente e che il Capitale Sociale ne verrebbe troppo a soffrire senza alcun vantaggio pei soci; stabilì d'urgenza (in via provvisoria) di limitare i funerali alla quarta classe dal 21 ottobre 1918.*

*Il Consiglio d'Amministrazione approvò tale deliberazione, e stabilì di indire un **Referendum** fra i soci per **Domenica 1° Dicembre**, onde decidere definitivamente se di terza o di quarta classe devono essere i funerali pei soci; avvertendo che se la maggioranza delibera la spesa di terza classe pei funerali resta inteso che sarà pure aumentata la quota mensile di centesimi **20** al mese, partendo dal 1° Gennaio 1919 onde far fronte alla spesa occorrente.*

---

*Avvertenza. — Il socio scriverà la sua risposta nella linea in nero sul foglietto a parte ove sta scritta la domanda e metterà soltanto una delle due parole*

**TERZA**

**QUARTA**

IL SEGRETARIO  
SCOLARI ATTILIO.

IL VICE PRESIDENTE  
DE MARTINI DOMENICO,

*Pinerolo, 16 novembre 1918.*

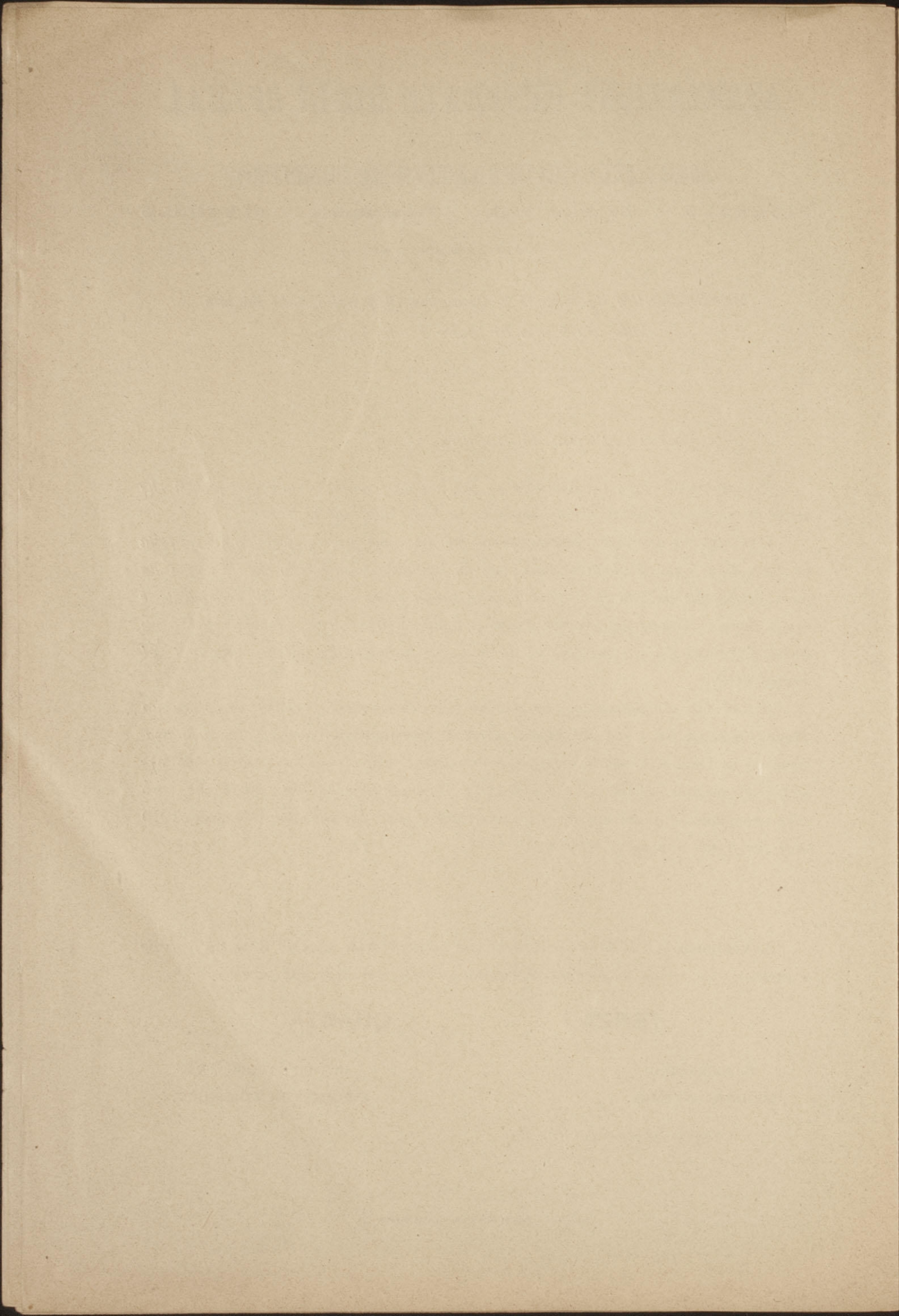

# ASSOCIAZIONE GENERALE DEGLI OPERAI

E

## MAGAZZINO COOPERATIVO DI CONSUMO

PINEROLO — Via Silvio Pellico, 7, Casa Sociale — PINEROLO

---

*REFERENDUM da farsi il 1° Dicembre 1918 nella Sala Sociale  
dalle ore 9 alle 16 (dalle 9 alle 4 pom.)*

---

*Stimatissimo Consocio,*

*Il considerevole aumento avvenuto su tutti i generi necessari alla vita fece sì che anche le spese pei funerali siano aumentate in modo allarmante.*

*L'articolo 45 del nostro Statuto sociale stabilisce che per un socio defunto sia fatta la spesa d'un funerale di terza classe; ma la Direzione sociale visto che la spesa da farsi attualmente per tali funerali è di gran lunga molto superiore alla precedente e che il Capitale Sociale ne verrebbe troppo a soffrire senza alcun vantaggio pei soci; stabilì d'urgenza (in via provvisoria) di limitare i funerali alla quarta classe dal 21 ottobre 1918.*

*Il Consiglio d'Amministrazione approvò tale deliberazione, e stabilì di indire un **Referendum** fra i soci per **Domenica 1° Dicembre**, onde decidere definitivamente se di terza o di quarta classe devono essere i funerali pei soci; avvertendo che se la maggioranza delibera la spesa di terza classe pei funerali resta inteso che sarà pure aumentata la quota mensile di centesimi **20** al mese, partendo dal 1° Gennaio 1919 onde far fronte alla spesa occorrente.*

---

**Avvertenza.** — *Il socio scriverà la sua risposta nella linea in nero sul foglietto a parte ove sta scritta la domanda e metterà soltanto una delle due parole*

**TERZA**

**QUARTA**

IL SEGRETARIO  
SCOLARI ATTILIO.

IL VICE PRESIDENTE  
DE MARTINI DOMENICO.

*Pinerolo, 16 novembre 1918.*

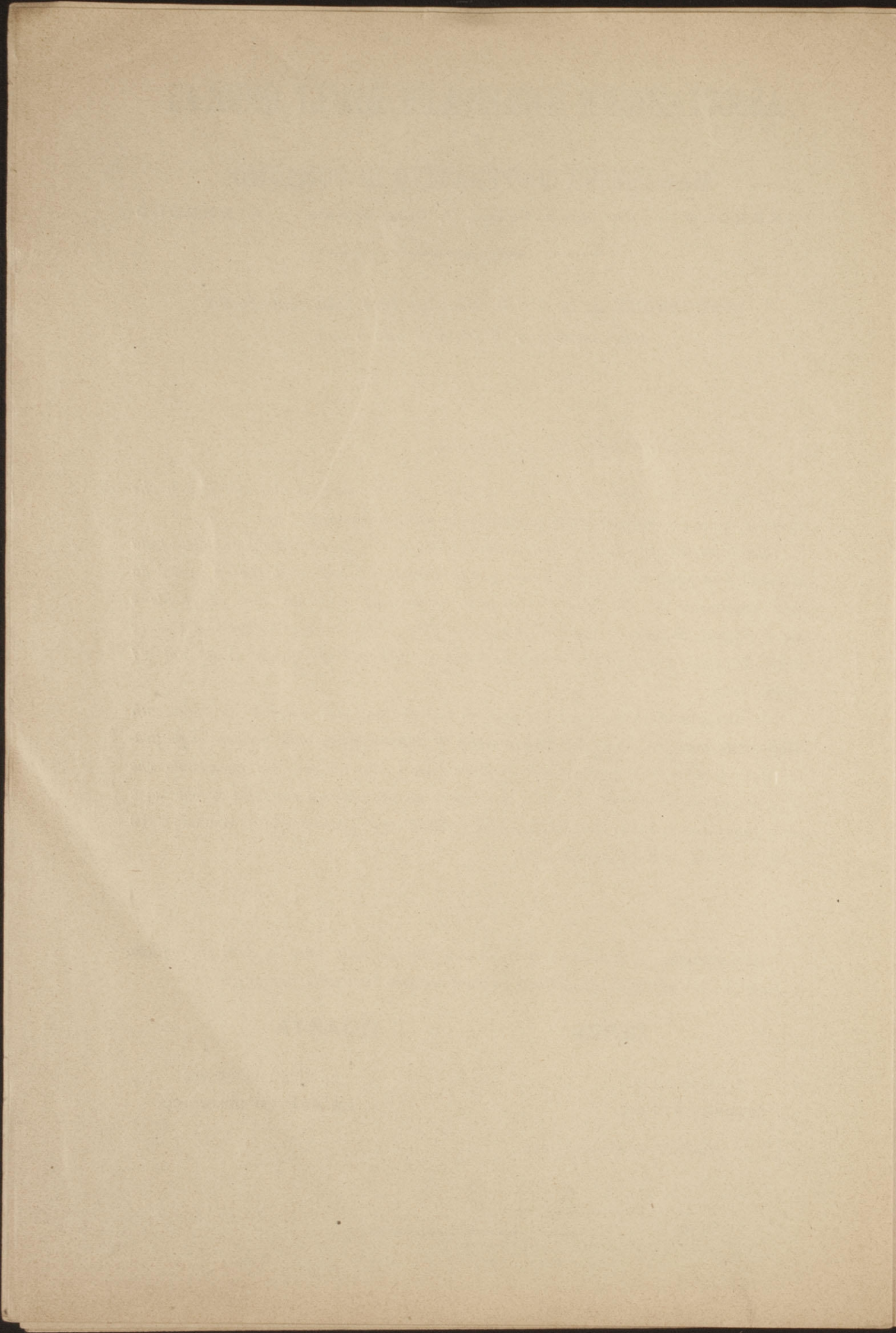



# ASSOCIAZIONE GENERALE DEGLI OPERAI

E

## MAGAZZINO COOPERATIVO DI CONSUMO

PINEROLO — Via Silvio Pellico, 7, Casa Sociale — PINEROLO

---

*REFERENDUM da farsi il 1° Dicembre 1918 nella Sala Sociale  
dalle ore 9 alle 16 (dalle 9 alle 4 pom.)*

---

*Stimatissimo Consocio,*

*Il considerevole aumento avvenuto su tutti i generi necessari alla vita fece sì che anche le spese pei funerali siano aumentate in modo allarmante.*

*L'articolo 45 del nostro Statuto sociale stabilisce che per un socio defunto sia fatta la spesa d'un funerale di terza classe; ma la Direzione sociale visto che la spesa da farsi attualmente per tali funerali è di gran lunga molto superiore alla precedente e che il Capitale Sociale ne verrebbe troppo a soffrire senza alcun vantaggio pei soci; stabilì d'urgenza (in via provvisoria) di limitare i funerali alla quarta classe dal 21 ottobre 1918.*

*Il Consiglio d'Amministrazione approvò tale deliberazione, e stabilì di indire un **Referendum** fra i soci per **Domenica 1° Dicembre**, onde decidere definitivamente se di terza o di quarta classe devono essere i funerali pei soci; avvertendo che se la maggioranza delibera la spesa di terza classe pei funerali resta inteso che sarà pure aumentata la quota mensile di centesimi **20** al mese, partendo dal 1° Gennaio 1919 onde far fronte alla spesa occorrente.*

---

*Avvertenza. — Il socio scriverà la sua risposta nella linea in nero sul foglietto a parte ove sta scritta la domanda e metterà soltanto una delle due parole*

**TERZA**

**QUARTA**

IL SEGRETARIO  
SCOLARI ATTILIO.

IL VICE PRESIDENTE  
DE MARTINI DOMENICO,

*Pinerolo, 16 novembre 1918.*

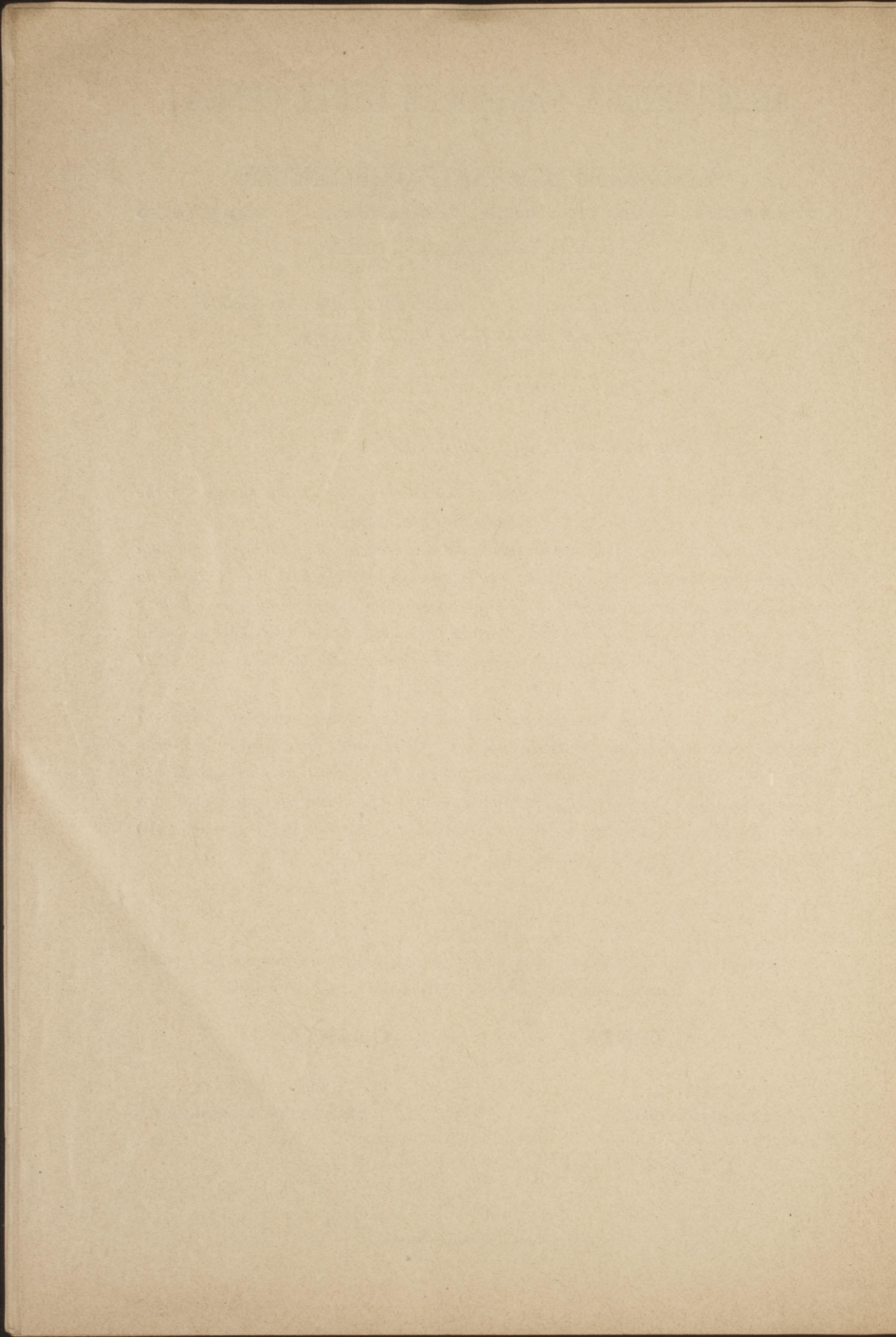

# ASSOCIAZIONE GENERALE DEGLI OPERAI

E

## MAGAZZINO COOPERATIVO DI CONSUMO

PINEROLO — Via Silvio Pellico, 7, Casa Sociale — PINEROLO

---

*REFERENDUM da farsi il 1° Dicembre 1918 nella Sala Sociale  
dalle ore 9 alle 16 (dalle 9 alle 4 pom.)*

---

*Stimatissimo Consocio,*

*Il considerevole aumento avvenuto su tutti i generi necessari alla vita fece sì che anche le spese pei funerali siano aumentate in modo allarmante.*

*L'articolo 45 del nostro Statuto sociale stabilisce che per un socio defunto sia fatta la spesa d'un funerale di terza classe; ma la Direzione sociale visto che la spesa da farsi attualmente per tali funerali è di gran lunga molto superiore alla precedente e che il Capitale Sociale ne verrebbe troppo a soffrire senza alcun vantaggio pei soci; stabilì d'urgenza (in via provvisoria) di limitare i funerali alla quarta classe dal 21 ottobre 1918.*

*Il Consiglio d'Amministrazione approvò tale deliberazione, e stabilì di indire un **Referendum** fra i soci per **Domenica 1° Dicembre**, onde decidere definitivamente se di terza o di quarta classe devono essere i funerali pei soci; avvertendo che se la maggioranza delibera la spesa di terza classe pei funerali resta inteso che sarà pure aumentata la quota mensile di centesimi **20** al mese, partendo dal 1° Gennaio 1919 onde far fronte alla spesa occorrente.*

---

*Avvertenza. — Il socio scriverà la sua risposta nella linea in nero sul foglietto a parte ove sta scritta la domanda e metterà soltanto una delle due parole*

**TERZA**

**QUARTA**

IL SEGRETARIO  
SCOLARI ATTILIO.

IL VICE PRESIDENTE  
DE MARTINI DOMENICO.

*Pinerolo, 16 novembre 1918.*

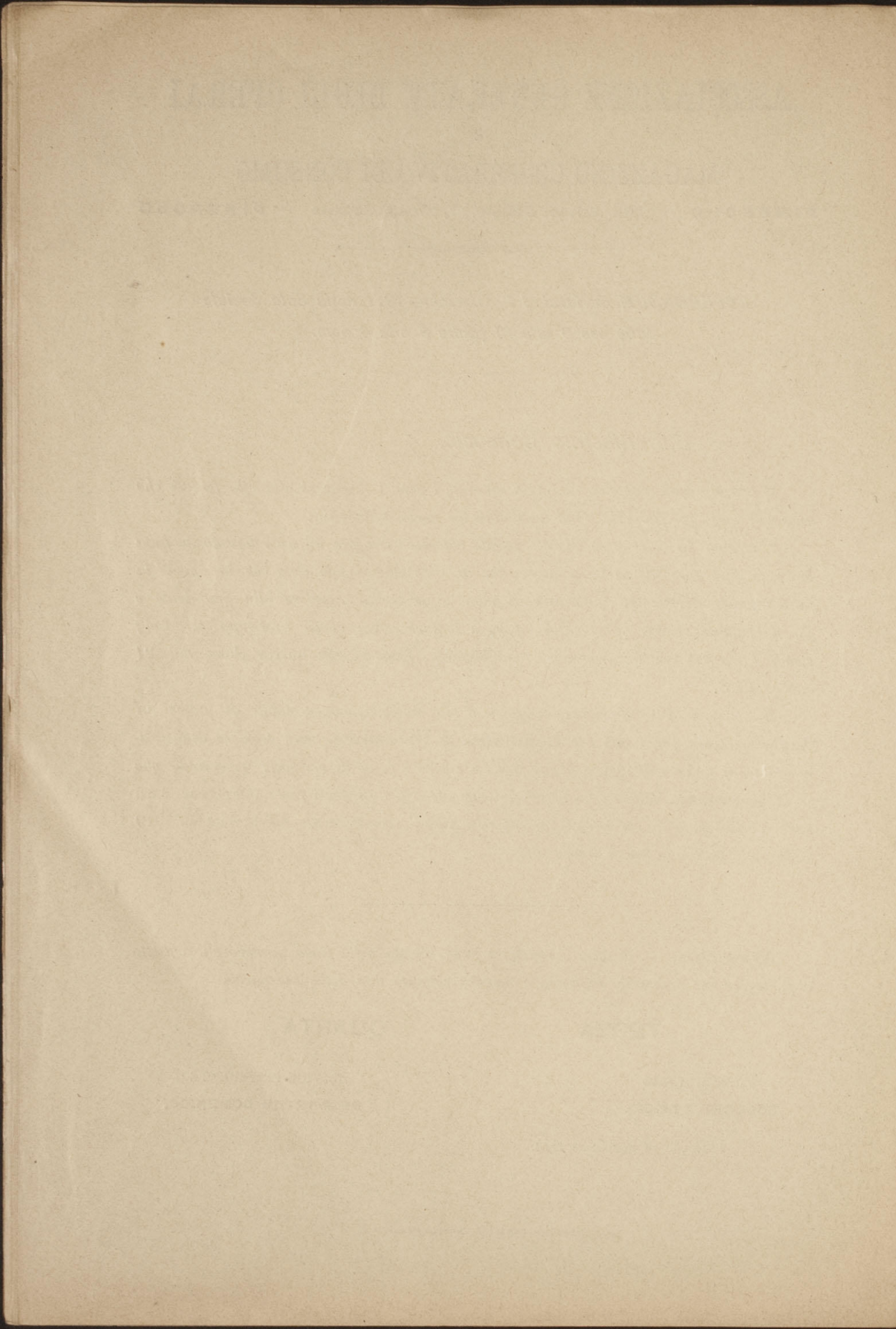

# ASSOCIAZIONE GENERALE DEGLI OPERAI

E

## MAGAZZINO COOPERATIVO DI CONSUMO

PINEROLO — Via Silvio Pellico, 7, Casa Sociale — PINEROLO

---

*REFERENDUM da farsi il 1° Dicembre 1918 nella Sala Sociale  
dalle ore 9 alle 16 (dalle 9 alle 4 pom.)*

---

*Stimatissimo Consocio,*

*Il considerevole aumento avvenuto su tutti i generi necessari alla vita fece sì che anche le spese pei funerali siano aumentate in modo allarmante.*

*L'articolo 45 del nostro Statuto sociale stabilisce che per un socio defunto sia fatta la spesa d'un funerale di terza classe; ma la Direzione sociale visto che la spesa da farsi attualmente per tali funerali è di gran lunga molto superiore alla precedente e che il Capitale Sociale ne verrebbe troppo a soffrire senza alcun vantaggio pei soci; stabilì d'urgenza (in via provvisoria) di limitare i funerali alla quarta classe dal 21 ottobre 1918.*

*Il Consiglio d'Amministrazione approvò tale deliberazione, e stabilì di indire un **Referendum** fra i soci per **Domenica 1° Dicembre**, onde decidere definitivamente se di terza o di quarta classe devono essere i funerali pei soci; avvertendo che se la maggioranza delibera la spesa di terza classe pei funerali resta inteso che sarà pure aumentata la quota mensile di centesimi **20** al mese, partendo dal 1° Gennaio 1919 onde far fronte alla spesa occorrente.*

---

**Avvertenza.** — *Il socio scriverà la sua risposta nella linea in nero sul foglietto a parte ove sta scritta la domanda e metterà soltanto una delle due parole*

**TERZA**

**QUARTA**

IL SEGRETARIO  
SCOLARI ATTILIO.

IL VICE PRESIDENTE  
DE MARTINI DOMENICO,

*Pinerolo, 16 novembre 1918.*

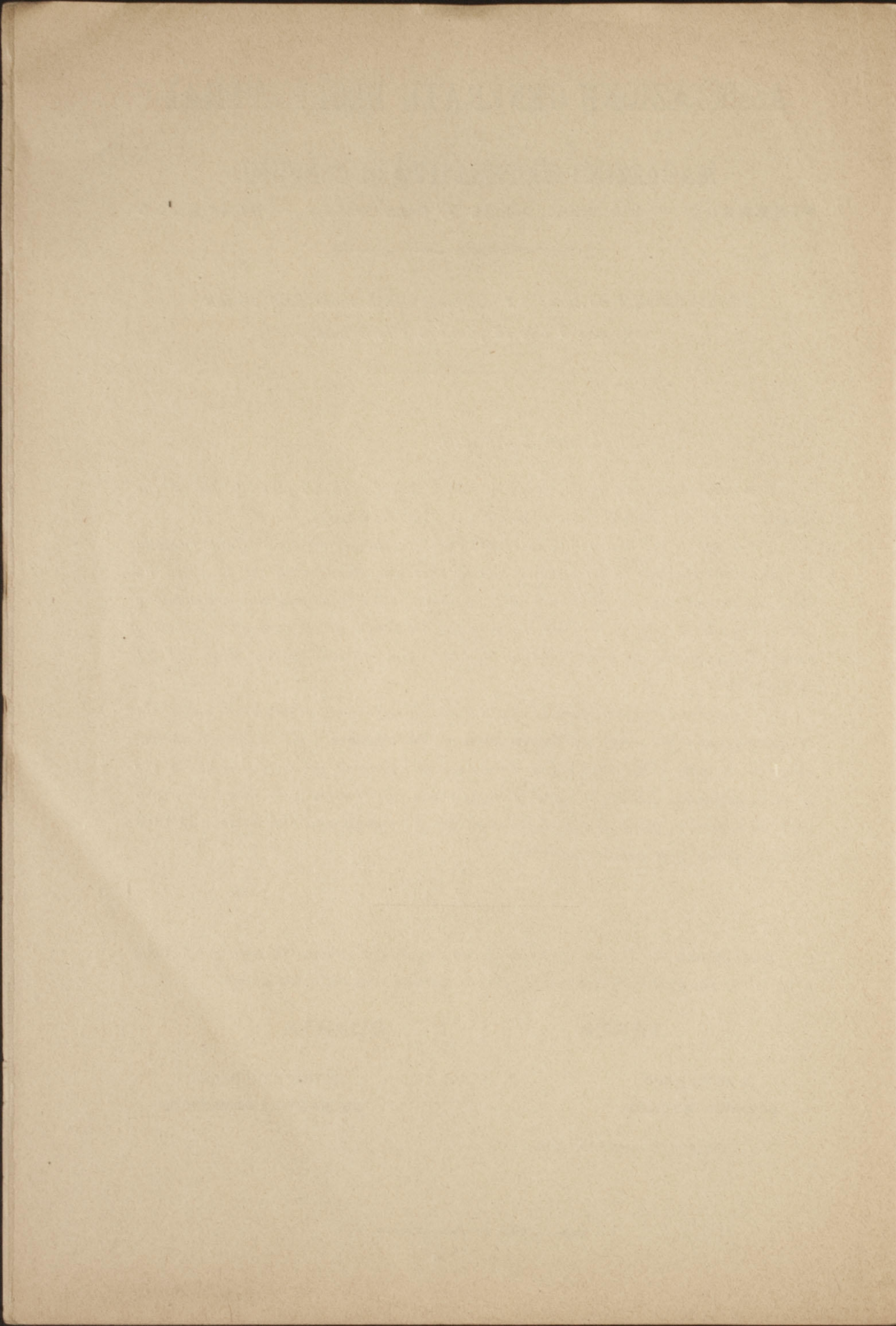

# ASSOCIAZIONE GENERALE DEGLI OPERAI

E

## MAGAZZINO COOPERATIVO DI CONSUMO

PINEROLLO — Via Silvio Pellico, 7, Casa Sociale — PINEROLLO

---

*REFERENDUM da farsi il 1° Dicembre 1918 nella Sala Sociale  
dalle ore 9 alle 16 (dalle 9 alle 4 pom.)*

---

*Stimatissimo Consocio,*

*Il considerevole aumento avvenuto su tutti i generi necessari alla vita fece sì che anche le spese pei funerali siano aumentate in modo allarmante.*

*L'articolo 45 del nostro Statuto sociale stabilisce che per un socio defunto sia fatta la spesa d'un funerale di terza classe; ma la Direzione sociale visto che la spesa da farsi attualmente per tali funerali è di gran lunga molto superiore alla precedente e che il Capitale Sociale ne verrebbe troppo a soffrire senza alcun vantaggio pei soci; stabilì d'urgenza (in via provvisoria) di limitare i funerali alla quarta classe dal 21 ottobre 1918.*

*Il Consiglio d'Amministrazione approvò tale deliberazione, e stabilì di indire un **Referendum** fra i soci per **Domenica 1° Dicembre**, onde decidere definitivamente se di terza o di quarta classe devono essere i funerali pei soci; avvertendo che se la maggioranza delibera la spesa di terza classe pei funerali resta inteso che sarà pure aumentata la quota mensile di centesimi **20** al mese, partendo dal 1° Gennaio 1919 onde far fronte alla spesa occorrente.*

---

*Avvertenza. — Il socio scriverà la sua risposta nella linea in nero sul foglietto a parte ove sta scritta la domanda e metterà soltanto una delle due parole*

**TERZA**

**QUARTA**

IL SEGRETARIO  
SCOLARI ATTILIO.

IL VICE PRESIDENTE  
DE MARTINI DOMENICO,

*Pinerolo, 16 novembre 1918.*

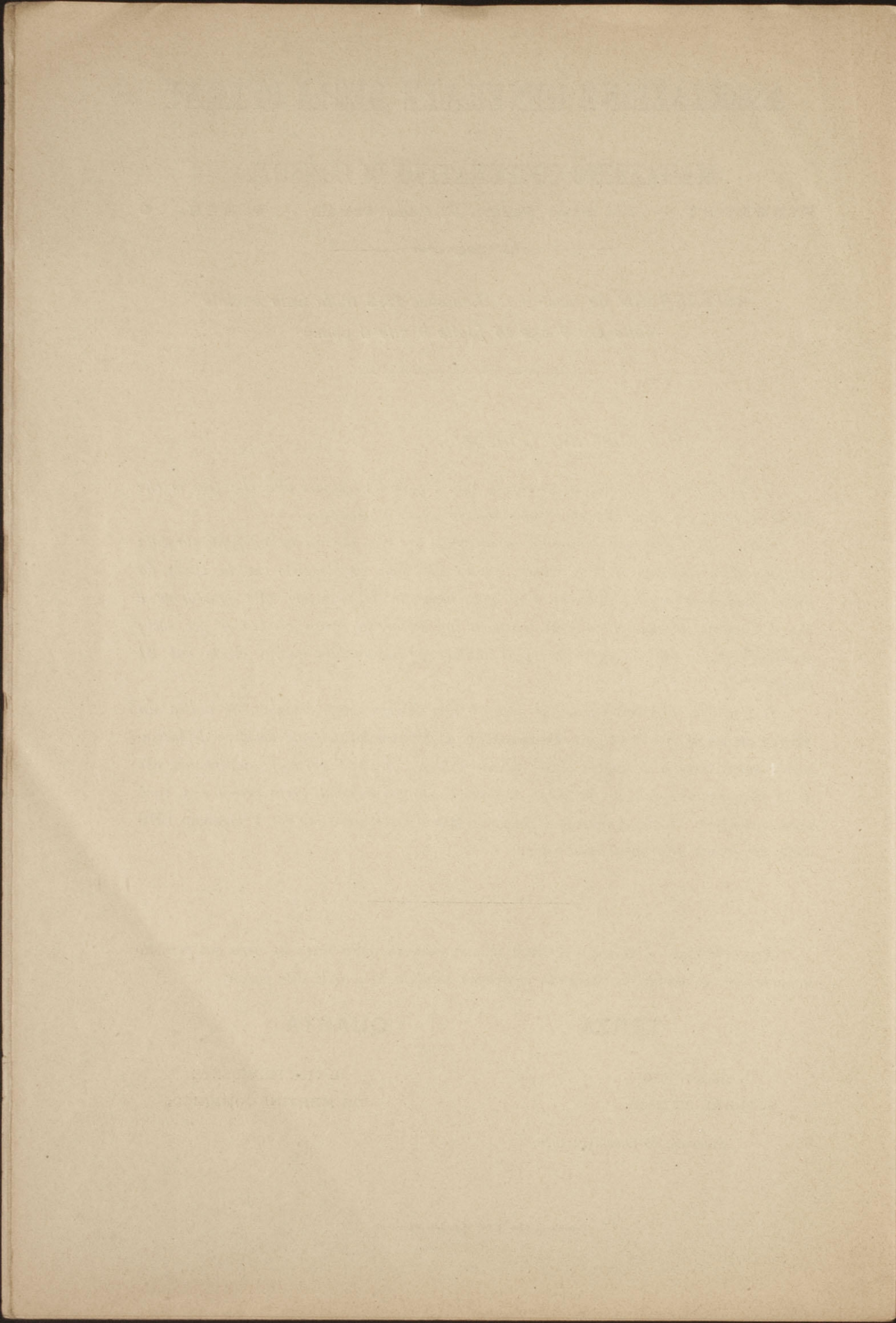



# ASSOCIAZIONE GENERALE DEGLI OPERAI

E

## MAGAZZINO COOPERATIVO DI CONSUMO

PINEROLO — Via Silvio Pellico, 7, Casa Sociale — PINEROLO

---

*REFERENDUM da farsi il 1° Dicembre 1918 nella Sala Sociale  
dalle ore 9 alle 16 (dalle 9 alle 4 pom.)*

---

*Stimatissimo Consocio,*

*Il considerevole aumento avvenuto su tutti i generi necessari alla vita fece sì che anche le spese pei funerali siano aumentate in modo allarmante.*

*L'articolo 45 del nostro Statuto sociale stabilisce che per un socio defunto sia fatta la spesa d'un funerale di terza classe; ma la Direzione sociale visto che la spesa da farsi attualmente per tali funerali è di gran lunga molto superiore alla precedente e che il Capitale Sociale ne verrebbe troppo a soffrire senza alcun vantaggio pei soci; stabilì d'urgenza (in via provvisoria) di limitare i funerali alla quarta classe dal 21 ottobre 1918.*

*Il Consiglio d'Amministrazione approvò tale deliberazione, e stabilì di indire un **Referendum** fra i soci per **Domenica 1° Dicembre**, onde decidere definitivamente se di terza o di quarta classe devono essere i funerali pei soci; avvertendo che se la maggioranza delibera la spesa di terza classe pei funerali resta inteso che sarà pure aumentata la quota mensile di centesimi **20** al mese, partendo dal 1° Gennaio 1919 onde far fronte alla spesa occorrente.*

---

*Avvertenza. — Il socio scriverà la sua risposta nella linea in nero sul foglietto a parte ove sta scritta la domanda e metterà soltanto una delle due parole*

**TERZA**

**QUARTA**

IL SEGRETARIO  
SCOLARI ATTILIO.

IL VICE PRESIDENTE  
DE MARTINI DOMENICO,

*Pinerolo, 16 novembre 1918.*

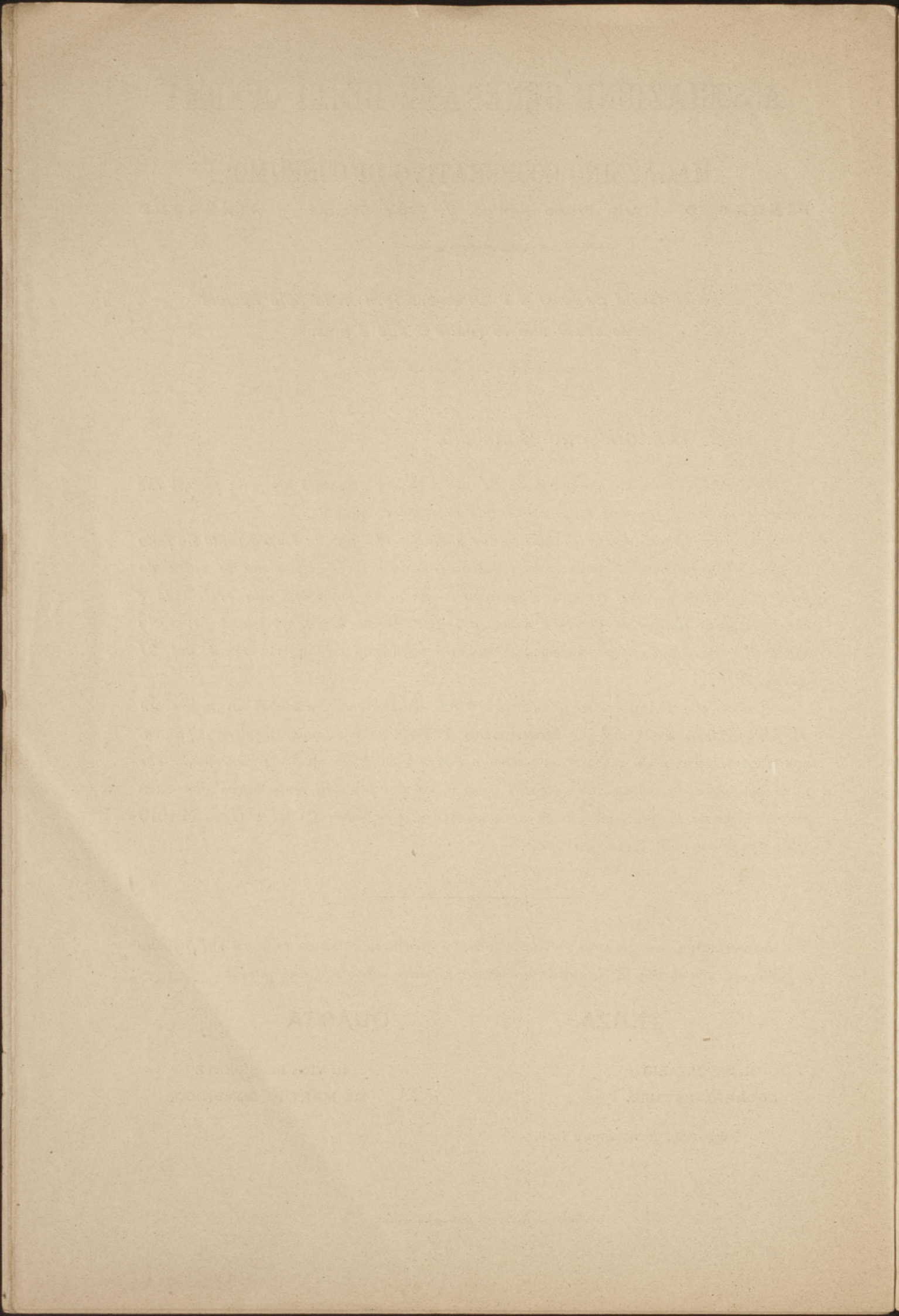

# ASSOCIAZIONE GENERALE DEGLI OPERAI

E

## MAGAZZINO COOPERATIVO DI CONSUMO

PINEROLO — Via Silvio Pellico, 7, Casa Sociale — PINEROLO

---

*REFERENDUM da farsi il 1° Dicembre 1918 nella Sala Sociale  
dalle ore 9 alle 16 (dalle 9 alle 4 pom.)*

---

*Stimatissimo Consocio,*

*Il considerevole aumento avvenuto su tutti i generi necessari alla vita fece sì che anche le spese pei funerali siano aumentate in modo allarmante.*

*L'articolo 45 del nostro Statuto sociale stabilisce che per un socio defunto sia fatta la spesa d'un funerale di terza classe; ma la Direzione sociale visto che la spesa da farsi attualmente per tali funerali è di gran lunga molto superiore alla precedente e che il Capitale Sociale ne verrebbe troppo a soffrire senza alcun vantaggio pei soci; stabilì d'urgenza (in via provvisoria) di limitare i funerali alla quarta classe dal 21 ottobre 1918.*

*Il Consiglio d'Amministrazione approvò tale deliberazione, e stabilì di indire un **Referendum** fra i soci per **Domenica 1° Dicembre**, onde decidere definitivamente se di terza o di quarta classe devono essere i funerali pei soci; avvertendo che se la maggioranza delibera la spesa di terza classe pei funerali resta inteso che sarà pure aumentata la quota mensile di centesimi **20** al mese, partendo dal 1° Gennaio 1919 onde far fronte alla spesa occorrente.*

---

*Avvertenza. — Il socio scriverà la sua risposta nella linea in nero sul foglietto a parte ove sta scritta la domanda e metterà soltanto una delle due parole*

**TERZA**

**QUARTA**

IL SEGRETARIO  
SCOLARI ATTILIO.

IL VICE PRESIDENTE  
DE MARTINI DOMENICO,

*Pinerolo, 16 novembre 1918.*

ASSOCIATION OF THE BAR OF THE DISTRICT OF COLUMBIA

MEMORANDUM FOR THE BOARD OF DIRECTORS

DATE: [Faint date text]

RE: [Faint subject text]

MEMORANDUM FOR THE BOARD OF DIRECTORS

1. [Faint paragraph 1 text]

2. [Faint paragraph 2 text]

3. [Faint paragraph 3 text]

4. [Faint paragraph 4 text]

5. [Faint paragraph 5 text]

6. [Faint paragraph 6 text]

7. [Faint paragraph 7 text]

QUARTER

STATE

IN WITNESS WHEREOF

JOSEPH [Faint name]

THE BOARD OF DIRECTORS

SECRETARY

FOR THE BOARD OF DIRECTORS

-1915-

Lista dei Soci  
elettori -

Art. 76 dello Statuto Sociale

126  
31  
16  
48  
196

No. Cognome	No. Matricola
1	1
2	8
3	10
4	11
5	15
6	17
7	20
8	21
9	24
10	25
11	26
12	27
13	28
14	30
15	31
16	32
17	36
18	37
19	38
20	41
21	43
22	44
23	46
24	47
25	48
26	50
27	53
28	54

Battaneo	G. B.
Barosso	Giuseppe
Bacchiotti	Leopoldo
Gilli	Giuseppe
Bellica	Pietro
Ferrero	Alessandro
Goutero	Giuseppe
Barisone	Andrea
Perro	Michela
banone	Alessandro
Grosso	Nicola
Bolto	G. B.
Ferrero	Giuseppe
Pesano	Giuseppe
Bertone	Pasquale
Gasca	Luigi
Andemio	Domenico
Polliotto	Giuseppe
Leggier	Pietro
Andemio	Luca
Feraud	Giuseppe
Pierre	Francesco
Bonano	G. B.
Pittavino	Alberto
Pous	Carlo
Righie	Giuseppe
Antonelli	Andrea
Ambrosini	Francesco

29	59	Pous	Domenico
30	60	Benaldi	Giuseppe
31	61	Morero	Giulio G. B.
32	67	Bertorelli	bro. Domenico
33	70	Ghirardi	Francesco V
34	71	Nicola	Francesco
35	72	Biletto	Luigi
36	74	Dasso	Antonio
37	75	Borgna	G. B.
38	76	Mauavella	Giuseppe
39	77	Bellion-Jourdan	Achille
40	79	Camussi	Benedetto
41	80	Perlasco	Craquillo V
42	83	Benedetto	Francesco
43	84	Castellano	Giulio
44	85	Demartini	Domenico
45	86	Porta	Luigi
46	87	Coselli	Giuseppe
47	88	Avallero	Giovanni
48	89	Demo	Carlo
49	91	Perino	Giovanni
50	92	Pous	Giuseppe
51	93	Costa	Luigi
52	95	Scannavario	Giovanni
53	96	Giacomino	Carlo
54	97	Beita	Paolo
55	98	Makello	Bartolomeo
56	99	Boursier	Bartolomeo
57	100	Scharaudis	Giovanni
58	101	Martoglio	Luigi
59	102	Basaccia	Battista

60	103	Morardo	Michele
61	104	Gai	Giacomo
62	105	Capisano	Carlo
63	106	Vivensa	Severino
64	107	Bosco	Bartolomeo
65	112	Forestello	Giacomo
66	113	Brissi	Giuseppe
67	114	Borti	Alessandro
68	117	Bruera	Giovanni
69	121	Barbone	Gov. Antonio
70	122	Morello	Felice I
71	126	Bertone	Giuseppe
72	127	Ferrero	Luigi
73	129	Bravaglio	Giuseppe
74	130	Francione	Giovanni
75	131	Mensa	Geobalfo
76	134	Sannmartino	Lucrezio
77	136	Badino	Gov. Antonio
78	137	Fenoglio	Francesco
79	138	Minassio	Pietro
80	139	Sougo	Michele I
81	140	Bonero	Alessandro
82	141	Beynaut	G. B.
83	142	Corro	Roberto
84	145	Baragnari	Carlo
85	146	Beside	Lucrezio
86	148	Barona	Domenico
87	149	Avondo	Domenico
88	150	Avondo	Vittorio
89	151	Valenti	Alessandro
90	152	Bernusco	Giuseppe



91	153	Mansuella	Giovanni
92	156	Cardonat	Michele
93	158	Davitto	Giacomo
94	162	Issoglio	Giuseppe V
95	163	Laureusano	Achille
96	165	Lairano	Giuseppe
97	167	Perino	Areste
98	168	Giacominio	Domenico
99	169	Manniotti	Alessandro
100	173	Barbeni	Giacomo
101	174	Bossotto	Giuseppe
102	175	Bossotto	Raimondo
103	176	Busani	Dante
104	178	Verutti	Paolino
105	179	Durando	Maurizio
106	181	Mouti	Umberto
107	182	Francica	Matteo
108	184	Gastaldi	Bartolomeo
109	185	Melano	Giuseppe
110	186	Mie	Felice
111	187	Marelli	Felice V
112	188	Morero	Carlo
113	189	Micolis	Pietro
114	191	Palladio	G. B.
115	192	Pesando	Vittorio
116	194	Pibotta	Antonio
117	195	Poggia	Commasso
118	196	Seriniotti	Pietro
119	197	Travaglio	Giorgio
120	198	Vibrantino	Bartolomeo
121	199	Vibrandino	Giuseppe

122	200	Brossi	Paolo
123	201	Vercellini	Erillo
124	202	Arumant	belestino
125	203	Avoubo	Luigi
126	204	Baurucco	Giova. Giovanni
127	206	Bracco	Luolo
128	207	baglieris	Secondo
129	208	baiepace	Bartolomeo
130	210	Ghirardi	Francesco
131	211	Grietti	Bigio
132	212	Lignetto	Mauricio
133	213	Long	Michela 2 <sup>e</sup>
134	214	Mordino	G. B.
135	216	Paschetta	Michela
136	218	Pello	Paolo
137	219	Prouel	Giuseppe
138	221	Richetta	Tommaso
139	222	Rubiano	Felice
140	223	Ruffino	Luigi
141	224	Valtorta	G. B.
142	227	Botteri	Luigi
143	228	Bunico	Lucrezio
144	230	bomba	Michelangelo
145	231	Giuard	Giac. Michela
146	232	Filippa	Giuseppe
147	234	Manoli	Giulio
148	235	Moarero	Giuseppe
149	236	Picatti	Francesco
150	237	Orva	Bartolomeo
151	238	Crombotto	Luigi
152	240	Bellisri	Vincenzo

153	245	Pacchiotti	Lucio
154	247	Zavella	Bartolomeo
155	250	Audano	Antonio
156	251	basulo	Amibrek
157	252	Warro	Francesco
158	253	Quattrocolo	Giovanni
159	254	Bighiero	Antonio
160	255	Curletti	Battista
161	256	Giay - Bianchi	Agostino
162	257	Prioris	Giuglielmo
163	259	Wondino	Cocumano
164	260	Richetta	Antonio
165	261	Losano	Alberto
166	264	Boaerger	Domenico
167	269	Griva	Lucrezio
168	272	Bernardi	Giuseppe
169	275	Wattia	J. B.
170	276	bivaleri	Antonio
171	283	Borqua	Giuseppe
172	284	Bruma	Giovanni
173	285	bavallero	Giuseppe
174	287	Ferrari	Vittorio
175	288	Fries	Vir. Bartolomeo
176	289	Passarotto	Vincenzo
177	290	Petto	Alessandro
178	291	Ughetto	Luigi
179	292	Pouanni	Luovico
180	293	baguasso	Leonardo
181	295	Crogolo	J. B.
182	297	banusso	J. B.
183	299	Gaido	Giuseppe IV

184	302	Cratto Giovanni
185	303	Carignano Carlo
186	306	Fallo Pietro
187	307	Fattori Michele
188	308	Fanno Michele
189	309	Farungo Giovanni
190	310	Favaia Venanzio
191	311	Faves Giuseppe
192	313	Fiorinello Francesco
193	317	Fisani Giuseppe
194	320	Fisani Cammaso
195	321	Fiorini Giovanni
196	324	Fiacota Michele
197	325	Festini Francesco
198	327	Arnaud Chiffredo
199	328	Badino Virginio
200	331	Bianciotto Giuseppe
201	332	Comerio Sebastiano
202	334	Cocco Bartolomeo
203	336	Cesio Giuseppe
204	338	Fales Ernesto
205	339	Furro Michele
206	341	Gennari Antonio
207	346	Martini Augusto
208	347	Martoglio Giorgio
209	349	Mottura Domenico
210	350	Olivio Michele
211	351	Perthi Annunzio I.
212	352	Scalato Bocco
213	353	Souza Giuseppe
214	354	Porta Stefano

215	355	Rossetti	Luigi
216	356	Postagnotto	Giovanni
217	359	Alliodo	Michele
218	361	Randispart	Giuseppe
219	364	Canonica	Alberto
220	366	De Gregori	Arturo
221	369	Gottler	Francesco
222	371	Piatti	Giuseppe
223	372	Quattrocchi	Paolo
224	373	Bernard	G. B.
225	377	Viotto	G. B.
226	378	Viotto	Giul. Ber.
227	380	Pucchi	Giul. Giug.
228	381	Benimonda	Ferdinando
229	382	Andreotti	Giuseppe
230	383	Beltraminio	Alberto
231	384	Bigotti	Giuseppe
232	388	Fenoglio	Gion. Michele
233	389	Franco	Giuseppe
234	390	Garkroglin	Carmelino
236	391	Gatti	Achille
236	393	Giros	Nittoni
237	394	Griglio	Francesco
238	396	Moroni	Giuseppe
239	397	Perona	Pietro
240	399	Restarolo	Don. Giuseppe
241	400	Vignetta	Giuseppe
242	405	De Giuseppe	Giacinto
243	406	Denotto	Luigi
244	407	Falco	Agostino
245	409	Gallo	Battista

246	H10	Spinella	Basilio
247	H11	Quella	Tieto
248	H13	Stoglio	Giuseppe II
249	H14	Marchisio	Manfredo
250	H15	Maritano	Giuseppe
251	H17	Mucol	Giuseppe
252	H19	Vianna	Giuseppe
253	H21	Robino	Giorgio
254	H22	Saravio	Alessandro
255	H25	Spaganio	Severio
256	H27	Stumia	Biagio
257	H29	Toga	Vilioni
258	H30	Uberti	Vittorio
259	H31	Vignetta	Severio
260	H33	Salvai	Michela
261	H35	Cibano	Michela
262	H37	Malano	Bernardino
263	H38	Quaglinio	Umicuro
264	H39	Perino	Maunizio
265	H41	Albinolo	Gian. Guido
266	H42	Beulin	Reag. Stefano
267	H44	Chiarotti	Giuseppe
268	H45	Chiarotti	Severino
269	H46	Furugli	Giuseppe
270	H47	Francia	Enado
271	H48	Galli	Tieto
272	H49	Migliorero	Domenico
273	H50	Moreno	Secondo
274	H52	Pacchiotti	Carlo
275	H54	Puprot	Antonio
276	H55	Piota	Andrea Pio

277	456	Babha	Giuseppe
278	457	Baimardo	Giacomo
279	455	Fomenis	Giuseppe
280	467	Griffa	Luigi
281	469	Lecci	Celestino
282	477	Sibile	Pietro
283	478	Ornando	Antonio
284	480	Morb	Angelo
285	481	Putari	Seraquillo II
286	488	Costantino	Scumato
287	489	Torta	Guido
288	492	Scumano	Giuseppe
289	494	Basco	Giovanni
290	495	Guido	Pietro
291	499	Puro	Salvio
292	501	Galato	Giovanni
293	502	Miotto	Barbommo
294	504	Bianciotto	Pietro
295	506	Sobra	Giov. Guis.
296	508	Abu	Giov. Redardo
297	515	Scuminetti	Giuseppe
298	516	Dilugorio	Salvatore
299	507	Giuda	Pietro
300	518	Calano	Domenico
301	519	Ganeta	Giovanni
302	520	Trichetto	Pao
303	521	Morinardi	Carlo
304	522	Carhuo	Renato
305	523	Bronco	Carlo
306	524	Gianandotto	Chiaffudo
307	525	Buffa	G. B.

308	596	Natta	Domenico
309	543	Sacchetti	Domenico
310	545	Paduio	Paol. Guido
311	546	Borgagno	Giovanni
312	547	Racca	Giorgio
313	548	Peronelli	Pietro
314	553	Betta	Scannato
315	557	Canda	Battista
316	560	Toro	Giovanni
317	563	Bersani	Michele
318	567	Racca	Andrea
319	566	Giubato	Francesco
320	568	Mogelli	Angelo
321	569	Mogelli	Giovanni
322	570	Natta	Vincenzo
323	571	Sandroni	Angelo
324	573	Moggi	Leonida
325	581	Gerli	Luigi
326	582	Crivello	Luigi
327	584	Cannegi	Michele
328	586	Giustiano	Giorgio
329	589	Galutti	Giuseppe
330	595	Faltoni	Luigi
331	596	Malano	Chiaffredo
332	597	Fuzet	Carlo
333	602	Tomero	Giulio
334	608	Rabboni	Giovanni
335	612	Viotti	Andrea
336	613	Borgagno	Paolo
337	614	Lucchi	Andrea
338	618	Beita	Felice



339	619	Di Giuseppe	
340	622	Stemardi	Pietro
341	623	Quattrocchi	Francesco
342	624	Quattrocchi	G. B.
343	626	Pastore	Luigi
344	627	Quotito	Archimede
345	630	Reux	Giov. P.
346	632	Scaleraudi	Pietro
347	634	Beniaud	Luomo
348	637	Pisotta	Domenico
349	638	Perla	Chiaffredo
350	639	Pedani	Pio
351	641	Caruso	Oreste
352	642	Reinardi	Giuseppe
353	643	Gaj	S. B.
354	644	Calone	Filippo
355	648	Botto	Nito
356	649	Leustro	Giuseppe
357	650	Peretti	Commato I.
358	651	Babbia	Oreste
359	656	Tighiani	Domenico
360	657	Bonardi	Arnaldo
361	659	Benissetta	Michela
362	660	Sollier	Vincenzo
363	662	Tutti	G. B.
364	663	Lupi	G. B.
365	664	Marra	Costantino
366	667	Curcio	Archimede
367	668	Signorile	Giuseppe
368	671	Parnia	Luomo
369	671	Martina	Francesco

370	676	Tutti	Gianni
371	679	Coda	Francesco
372	682	Gray	Michele
373	684	Carnia	Antonio
374	686	Montafiai	Luciano
375	691	Savario	Francesco
376	692	Gen	G. B.
377	694	Garbante	Natali
378	695	Bisetti	Luigi Scapino
379	696	Pous	Giac. Tenno
380	1	Defakianis	Felippo
381	2	Olivero	Wolff Michaelants
382	4	Maffei	Avv. Luigi
383	6	Facca	Comm. Avv. Luigi
384	7	Losani	Andrea
385	8	Maffei	Car. Woll. G. B.
386	9	Giorgio	Car. Camillo
387	10	Cambiano	Car. Eug. Stefan
388	11	Gen	Car. Avv. Attico
389	13	Maffei	Car. Avv. Giulio
390	14	Maffei	Pierluigi
391	17	De Giorgio	Geom. Luigi
392	18	Amorati	Luigi
393	19	Gavurri	Francesco
394	21	Muta	Giuseppe
395	23	Banduccio	Giuseppe
396	26	Brignone	Car. Avv. Anedea
397	27	Borio	Comm. Eug. Tenno
398	28	Arnaud	Carlo
399	29	Chiarini	Comm. Avv.
400	31	Lero	Car. Woll. Warrick

401	32	Annar	Giovanni
402	33	Luigi Moncuq	Bernardo
403	34	Manellino	Avv. Cesare
404	35	Costa	Giuseppe
405	36	Higham	Geom. Dante
406	37	Luicardi	Squario
407	38	Bernardi	Giac. Loungo
408	40	Graver	Can. Can. Chiaffredo
409	41	Chabert	Andrea
410	42	Roggia	Paol. Carlo
411	43	Giuliano	Caterina
412	45	Martoglio	Melchioro
413	47	Bertanini	Dott. Prof. Maximo
414	50	Giulitti	Avv. Giuseppe
415	52	Pizzone	Candido
416	53	Gallo	Battista
417	54	Revellino	Giuseppe
418	56	Viguo	Dott. Luigi
419	59	Fonnis	Carlo
420	60	Gava	Dott. Ferdinando
421	61	Comero	Dott. Altieri
422	63	Alliand	Can. Francesco
423	65	Banwart	Luig. Oscar
424	66	Bertoli	Avv. Albino
425	67	Cozzola	Avv. Guido
426	68	Costo	Cesare
427	69	Daneri	Dott. Giuseppe
428	70	Ghiardi	Can. Avv. Luigi
429	71	Rosano	G. B.
430	72	Subatti	Andrea
431	73	Boncaglioni	Michele

432	74	Bondoluis	Federico
433	75	Curati	Attilio
434	77	Villa	Pietro
435	78	Caumespi	Car. Dott. Luigi
436	79	Ghignetti	Car. Avv. Pietro
437	80	Pignatelli	Avv. Luigi
438	84	Marutto	Luigino
439	85	Giay	Mario Giovanni
440	86	Mondino	Giuseppe
441	87	Balmace	Francesco
442	90	Sacudots	Uthoni
443	91	Garbolino	Eugenio
444	92	Chiarumetta	Giuseppe
445	95	Sartore	Luigi
446	96	Zola	Avv. Adriano
447	97	Vignolo	Giuseppe
448	98	Odetti	Giuseppe
449	100	Carignano	Placido

-1915.

Lista dei Soci Elettori.

888

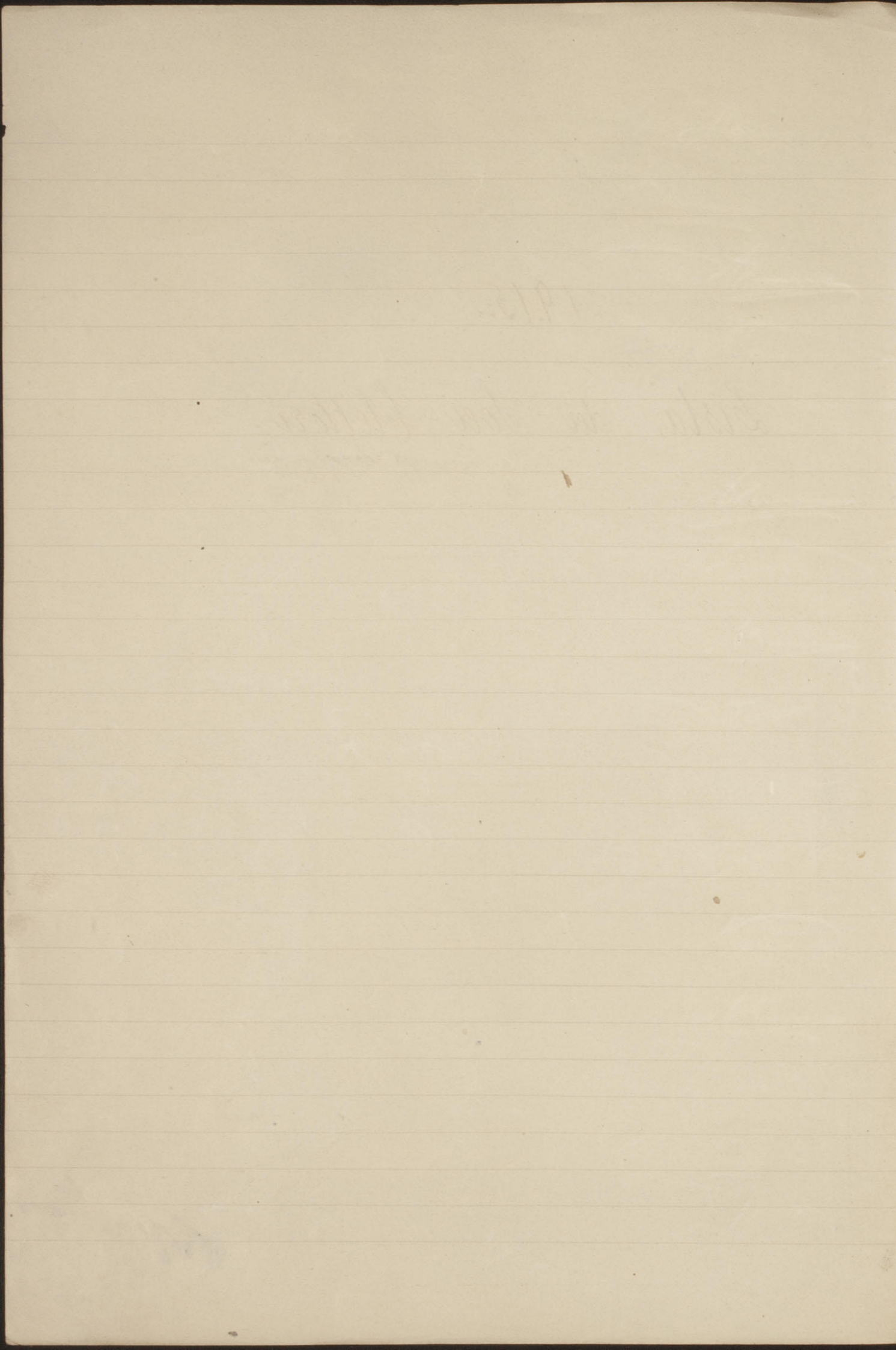

1851  
1852

1	1	Battaneo	G. B.	
2				
2	8	barosso	Giuseppe	<del>Strom</del>
4	9	Paoloni <del>Paolino</del>		<del>Strom</del>
3	10	Pacchiotti	Leopoldo	<del>Strom</del>
6				
4	11	Gilli	Giuseppe	<del>Strom</del>
8	14	Cattaneo	Carlo	<del>Strom</del>
5	15	Mallica	Pietro	
10				
6	17	Ferrero	Giac. Alessandro	<del>Strom</del>
12				
7	20	Goutero	Giuseppe	
14				
8	21	Barisone	Aurea	<del>Strom</del>
9	24	Pirro	Michele	<del>Strom</del>
18				
10	25	Banone	Alessandro	<del>Strom</del>
20				
11	26	Grasso	Nicola	
22				
12	27	Botto	G. B.	<del>Strom</del>
24				
13	28	Ferrero	Giuseppe	<del>Strom</del>
16				
14	30	Resando	Tommaso	<del>Strom</del>

15	31	Bertone	Pasquale		Morisono
16	32	Gasca	Giuseppe		<u>Bruno</u>
17	36	Audenino	Domenico		<u>Bruno</u>
18	37	Colliotto	Tommaso		Morisono
19	38	Leggier	Pietro		<u>Bruno</u>
20	41	Audenino	Lucrezio		<u>Bruno</u>
21	43	Feraud	Giuseppe		Morisono
22	44	Pierre	Francesco		<u>Bruno</u>
23	46	Boniano	G. B.		#Fina
24	47	Pittavino	Alberto	1	
25	48	Pons	Carlo		#Fina
26	50	Bighiè	Giuseppe		Morisono
27	53	Antonelli	Aureo		<u>Bruno</u>
28	54	Ambrosini	Francesco		Morisono
	55	Zorretto bar.	Pietro		
29	59	Pons	Domenico		Morisono
30	60	Bernaldi	Giuseppe		Morisono



31	61	Worero	Giulio G. B.		Spina
32	67	Bertorelli	bar. Domenico		Chiavari
33	70	Ghirardi	Francesco I		<del>Spina</del>
34	71	Piccola	Francesco		<u>Spina</u>
35	72	Pibetto	Luigi		<u>Spina</u>
36	74	Dasso	Antonio		<u>Spina</u>
37	75	Borgna	G. B.		Perini G
38	76	Manavella	Giuseppe		<u>Spina</u>
39	77	Bellou-Jourdan	Achille	2	
40	79	Banussi	Benvenuto		<u>Spina</u>
41	80	Perlasco	Tranquillo I		Spina
42	83	Benedetto	Francesco		Chiavari
43	84	Bastellano	Luilio		Spina
44	85	De-Martini	Domenico		Chiavari
45	86	Porta	Luigi		Spina
46	87	Caelli	Giuseppe		<u>Spina</u>

47	88	avallero	giovanni		<u>Stromma</u>
48	89	Demo	carlo		<u>Stromma</u>
49	91	Perino	giovanni		Morino
50	92	Pons	Giuseppe		
51	93	bosta	Luigi Giuseppe		
	94	<del>Andronico</del>	<del>Luigi Giuseppe</del>		ll
52	95	Scammarino	giovanni	3	
53	96	giacomino	carlo		
54	97	Beita	Paolo		Morino
55	98	Moaletto	Bartolomeo		Morino
56	99	Boursier	Bartolomeo	4	
57	100	Sclaraudis	giovanni		Morino
58	101	Martoglio	curico	5	
59	102	basaccia	Battista		
60	103	Morardo	Michele		Morino
61	104	Gai	giacomo		<u>Stromma</u>
62	105	bapisano	carlo		Beita

63	106	Viverra	Severino		Chiavetti	
64	107	Bosco	Bartolomeo		Mura	
65	112	Forestello	Giacomo		<u>Bruno</u>	
66	113	Birri	Giuseppe		Spiron	
67	114	Borti	Alessandro		<u>Bruno</u>	
68	117	Bruera	Giovanni			
69	121	Barbone	Giov. Antonio		G. Peretti	
70	122	Mborello	Felice V		Pocita	
71	126	Bertone	Giuseppe		Spiron	
72	127	Ferrero	Luigi		<u>Bruno</u>	
73	129	Bravaglio	Giuseppe		Pocita	
74	<del>130</del>	<del>Francone</del>	<del>Giovanni</del>			
75	131	Moisa	Geobalolo	6		
76	134	Sannartius	Lucrezio		<u>Bruno</u>	
77	135	Berriachetti	Valentin		Spiron	
77	136	Badiuo	Lu. Antonio		G. Peretti	
78	137	Fuoglio	Francesco		Spiron	

Muroso di Zuma

79	138	Maiasso	Pietro		Miarotti
80	139	Longo	Michele V		<u>Mariano</u>
81	140	Bovero	Alessandro		<u>Sturani</u>
82	141	Beynaud	G. B.		Miarotti
83	142	Bouso	Roberto	7	
84	145	Savagnari	Carlo	8	
85	146	Besiale	Lucrezio		Mariano
86	148	Barena	Domenico		Mariano
87	149	Avondo	Domenico		G. Peretti
88	150	Avondo	Vittorio		G. Peretti
89	151	Valenti	Alessandro		<u>Sturani</u>
90	152	Perucco	Giuseppe		Boita
91	153	Manavella	Giovanni		<u>Sturani</u>
92	156	Barouat	Michele		<u>Sturani</u>
93	158	Daritto	Giacomo	9	
	161	Gay Severo	Sebastiano	—	
94	162	Isoglio	Giuseppe V		Miarotti

95	163	Laureusano	Achille	10	
96	165	biavano	Giuseppe		<u>Strom</u>
97	167	Perino	Oreste	11	
98	168	Giacominio	Donenico	12	
99	169	Mbauotti	Alessandro		<u>Strom</u>
100	173	Barbeni	Giacomo		Moroni
101	174	Bosotto	Giuseppe		Morini
102	175	Bosotto	Robinsondo		Morini
103	176	Busani	Dante		Moroni
104	178	berutti	Paolino	13	
105	179	Durando	Maurfredo		Morini
106	181	Mbanti	Ubaldo		<u>Strom</u>
107	182	Francio	Matteo		<u>Strom</u>
108	184	Gastaldi	Bartolomeo		Morini
109	185	Melano	Giuseppe		Morini
110	186	Mie	Elise		Morini

111	187	Morollo	Felice II		<u>Armano</u>
112	188	Morero	Carlo		<u>Armano</u>
113	189	Nicolis	Pietro		Armano
114	191	Palladio	G. B.		<u>Armano</u>
115	192	Pesando	Vittorio		Armano
	193	Petruzzini	Donato	M.	<u>Armano</u>
116	194	Pibotta	Antonio		Armano
117	195	Poggia	Tommaso		<u>Armano</u>
118	196	Serniotti	Pietro	M.	C. Peretti
119	198	Tribaudino	Bartolomeo		<u>Armano</u>
120	197	Travaglio	Giorgio		Peretti
121	199	Tribaudino	Giuseppe		L. Peretti
122	200	Trassi	Paolo		<u>Armano</u>
123	201	Tercellini	Virillo	14	
124	202	Armand	Celestino		Armano
125	203	Avondo	Luigi		<u>Armano</u>
126	204	Bauducco	Don. Giovanni		<u>Armano</u>

127	206	Bracco	Giovanni	<u>Strom</u>
128	207	Bagheris	Severo	<u>Strom</u>
129	208	baupace	Bartolomeo	<u>Strom</u>
	209	Do	Luigi	<u>Strom</u>
130	210	Ghirardi	Francesco <del>IV</del>	<u>Strom</u>
131	211	Grietti	Biagio	<u>Strom</u>
132	212	Signetto	Maurisio	<u>Strom</u>
133	213	Song	Michele <sup>co</sup>	<u>Strom</u>
134	214	Mondino	J. B.	<u>Strom</u>
135	215	Paschetta	Michele	<u>Strom</u>
136	218	Pollo	Paolo	<u>Strom</u>
137	219	Pronel	Giuseppe	<u>Strom</u>
138	221	Richetta	Domenuco	<u>Strom</u>
139	222	Bubiano	Felice	<u>Strom</u>
140	223	Buffino	Luigi	<u>Strom</u>
141	224	Vallorta	J. B.	<u>Strom</u>
	225	Angelino	Luigi	<u>Strom</u>
142	227	Botteri	Luigi	<u>Strom</u>

143	228	Bunico	Soreuso		<u>Sturione</u>
144	230	Bomba	Michelauglo	15	
145	231	Cynari	Giac. Michela		<u>Sturione</u>
146	232	Filippa	Giuseppe		<u>Sturione</u>
147	234	Binoli	Giulio		<u>Sturione</u>
148	235	Morero	Giuseppe		<u>Sturione</u>
149	236	Picatti	Francesco		<u>Sturione</u>
150	237	Riba	Barbolaruco		
151	238	Trombott	Luigi	16	
152	239	Bellirri	Luigi	M.	<u>Sturione</u>
152	240	Bellirri	Vincenzo		<u>Sturione</u>
153	245	Pacchiotti	Enrico		<u>Sturione</u>
154	247	Bavella	Barbolaruco		<u>Sturione</u>
155	248	Vibrantini	Andrea		<u>Sturione</u>
155	250	Audano	Antonio		<u>Sturione</u>
156	251	Bassulo	Amilak	M.	<u>Sturione</u>
157	252	Barro	Francesco	24	
158	253	Quattrocolo	Giovanni		



159	254	Bighiero	Antonio		Morini
160	255	Turletti	Battista	M.	<u>Bruno</u>
161	256	Gay-Paucieri	Agostino		<u>Bruno</u>
162	257	Pioris	Luigichino		<u>Bruno</u>
163	259	Waudino	Commario		Pecora
164	260	Richetta	Antonio		<u>Bruno</u>
165	261	Losano	Alberto		<u>Bruno</u>
166	262 263 264	Indicino Bosoglio Boauerge	Burlz Michele Tomenuco	M. M.	Morini
167	269	Griva	Lorenzo	M.	<u>Bruno</u>
168	272	Bernardi	Giuseppe		<u>Bruno</u>
169	275	Wattia	G.B.		
170	276	Civalleri	Antonio		<u>Bruno</u>
171	279 280 283	Diotta Borghatta Borghatta	Giacinto Giuseppe	M.	<u>Bruno</u>
172	284	Bruna	Giocanni		Morini
173	285	Cavallero	Giuseppe		<u>Bruno</u>
174	287	Ferrari	Vittorio		<u>Bruno</u>

175	288	Fries	Lucrezio Bartolomeo		<u>Bruno</u>
176	289	Passarotto	Vincenzo		
177	290	Poetto	Alessandro	17	
178	291	Ughetto	Luigi		Chiari
179	292	Bonanni	Lucrezio	m.	Merino
180	293	Bagnasso	Leonardo		C. Teretti
181	295	Brogolo	G. B.		Chiavotti
182	297	Bannuso	G. B.		<u>Bruno</u>
183	299	Gaiolo	Giuseppe IV		
184	302	Luatto	Giovanni		<u>Bruno</u>
185	305	Barignano	Carlo		Merino
186	306	Falco	Pietro		
187	307	Fattori	Luigi		<u>Bruno</u>
188	308	Lauro	Michele		
189	309	Partengo	Giovanni		Merino
190	310	Salvaia	Vincenzo	17	

191	311	Breves	Giuseppe	<u>Bruno</u>
192	313	Guironello	Francesco	<u>Spiondo</u>
193	317	Giraut	Giuseppe	
194	320	Girauto	Commario	
195	321	Aimone	Giovanni m.	<u>Bruno</u>
196	324	Giacosa	Michele	Thiavot'
197	326	Pessione	Francesco	Thiavot'
198	327	Arnaud	Chiaffredo	<u>Bruno</u>
199	328	Badino	Virginio	
200	331	Biauciotto	Giuseppe	
201	332	Baueobrio	Sebastiano	<u>Bruno</u>
202	334	bocco	Bartolomeo	<u>Spiondo</u>
203	336	Dosio	Giuseppe	<u>Bruno</u>
204	338	Falco	brusto	<u>Bruno</u>
	337	Elkera	Carlo m.	
205	339	Ferrero	Michele	<u>Spiondo</u>
206	341	Genuari	Antonio	<u>Bruno</u>

207	346	Martini	Augusto		Spina
208	347	Martoglio	Giorgio		Chiavari
209	349	Mottura	Domènico		Spina
210	350	Olivero	Michele	m	
211	351	Pretti	Tommaso I		Spina
212	352	Perlasco	Bocco		Spina
213	353	Pouza	Giuseppe		Spina
214	354	Porta	Stefano		<u>Spina</u>
215	355	Bosetti	Luigi		Chiavari
216	356	Postagnotto	Giovanni	m	
217	359	Alliodo	Michele		
218	361	Baudissart	Giuseppe		<u>Spina</u>
	362	Belli	Giovanni	m	
219	364	Banconico	Albino		Spina
	365	Borlino	Giuseppe	m	
220	366	De Gregorio	Arturo		Piccato
221	369	Gottero	Francesco	19	
222	371	Piatti	Giuseppe	m	Spina

223	372	Quattrocolo	Paolo		
224	373	Beniamin	J. B.		<u>Strom</u>
	375	Roberto	Sebastiano	III	
225	377	Viotto	J. B.	III	C. Peretti
226	378	Viotto	Gius. Bernardo		C. Peretti
	379	Ferrero	Barolomeo	III	
227	380	Bretti	Giov. Giuseppe	III	<u>Strom</u>
228	381	Bainondo	Ferdinando		<u>Strom</u>
229	382	Ambretti	Giuseppe	III	
230	383	Beltraminio	Alberto		<u>Strom</u>
231	384	Bigotti	Giuseppe		<u>Strom</u>
232	388	Fuoglio	Giov. Michele		<u>Strom</u>
233	389	<del>Frauco</del>	<del>Giuseppe</del>		
234	390	Garberoglio	Lucaelino		<u>Strom</u>
235	391	Gatti	Achille		
236	393	Giors	Vittorio		<u>Strom</u>
237	394	Griglio	Francesco		<u>Strom</u>
238	396	Morero	Filippo		C. Peretti

239	397	Perona	Pietro	20	
240	399	Polauto	Dott. Giuseppe	21	
241	400	Vignetta	Giuseppe	m.	Thiardi
	402	Bonanno	Eugenio	m.	
242	405	Defilippi	Giacinto		Fora
243	406	Demosso	Luigi	22	
244	407	Falco	Agostino		G. Peretti
245	409	Gallo	Battista	m.	Thiardi
246	410	Gonella	Basilio		Fora
247	411	Guella	Pietro		<del>Bronni</del>
248	413	Isoglio	Giuseppe II		Fora
249	414	Marichio	Mauro	23	
250	415	Maritano	Giuseppe		<del>Bronni</del>
251	417	Mercol	Giuseppe		<del>Bronni</del>
252	419	Piassa	Giuseppe		Peretti
253	421	Palino	Giovanni	24	
254	422	Savario	Alessandro		<del>Bronni</del>
	423	Savino	Stefano	m.	G. Peretti

255	426	Spagarino	Luilio		
256	427	Strumia	Biagio		Poeta
257	429	Boja	Vittorio		Strom
258	430	Uberti	Vittorio		Strom
259	431	Vignetta	Luilio		Poeta
260	433	Salvai	Michele		<u>Strom</u>
261	435	Librario	Michele		Poeta
262	437	Mbalano	Bernardino		Strom
263	438	Quagliano	Niccolo		<u>Strom</u>
264	439	Perino	Maurizio		<u>Strom</u>
265	441	Alliolo	Geov. Guib	25	
266	442	Bertin	Bag. Stefano		Strom
267	<del>444</del>	<del>Chiarotti</del>	<del>Giuseppe</del>		<del>Strom</del>
268	445	Chiarotti	Caruoso		<u>Strom</u>
269	<del>446</del>	<del>Keoglio</del>	<del>Giuseppe</del>		<del>Strom</del>
270	447	Francia	Corrado		Strom

$$\begin{array}{r} 234 \\ - 21 \\ \hline 10 \end{array}$$

271	448	Galli	Pietro		<u>Strom</u>
272	449	Migliorero	Domenico	m.	Beita
273	450	Moerero	Secondo	m.	<u>Strom</u>
	451	Pacchiotti	Antonio	m.	<u>Strom</u>
274	452	Pacchiotti	Carlo	m.	Spionardo
275	454	Pyrot	Antonio		<u>Strom</u>
276	455	Pola	Aurea Pio		Chiavetti
277	456	Pablio	Giuseppe		<u>Strom</u>
278	457	Baimondo	Giacomo		<u>Strom</u>
	458	Vicenti	Carlo	m.	
279	465	Forneris	Giuseppe	m.	Chiavetti
280	467	Griffa	Luigi		
281	469	Secchi	Celestino		<u>Strom</u>
	470	Melica	Emilio	m.	
	471	Raspino	Carlo	m.	
282	477	Sibille	Pietro	26	
283	478	Arnaud	Antonio		Atterius
284	480	Herlo	Angelo		<u>Strom</u>
285	481	Perlasco	Brinquillo II		
	489	Boninardo	Gianni	m.	
286	488	Bostantino	Tommaso		



287	489	Porta	Guido		<u>Bruno</u>
288	492	Demaria	Feliciano		Morison
289	494	Basco	Giovanni		
	496	Gignous	Giacomo	m.	
290	495	Guido	Pietro		
291	499	Corro	Salvio		
	500	Corretta	Vittorio	m.	
292	501	Gelato	Giovanni		Morison
293	502	Nitti	Bartolomeo		Chiari
294	504	Biauciotto	Pietro	m.	<u>Bruno</u>
	505	Gardina	Paolo	m.	
295	506	Sobra	Gio. Giuseppe		Morison
296	508	Abre	Geom. Roberto	27	
	509	Costa	Carlo	m.	
297	515	Trivietti	Giuseppe	<del>m.</del>	
298	516	Digregorio	Salvatore		
299	517	Gioda	Pietro	<del>m.</del>	
300	518	Calone	Donuenico		Morison
301	519	Gamba	Giovanni		
302	520	Pucchetto	Paolo		<u>Bruno</u>

303	521	Moriondo	Carlo		<del>C. Trettis</del>
304	522	Barlino	Ernesto		
305	523	Bracco	Carlo		
306	524	Ghirardotti	Chiaffredo		
307	526	Buffa	G. B.		Moriondo
308	536	Boatta	Domenico	m.	
	938	Anterino	Leverino	m.	
309	543	<del>Boatta</del> Sacchetto	<del>Domenico</del> Domenico		C. Trettis
310	545	Badiuo	Paq. Guido		<del>Strom</del>
311	546	Borgogno	Giacomo		<del>Strom</del>
312	547	Barca	Giorgio	m.	<del>Strom</del>
313	548	Cerruelli	Pietro		Chiavetti
314	553	Cesta	Comunaro		Chiavetti
315	557	Cauda	Battista	29	
	559	Galetto	Luigi		
316	560	Porro	Giacomo	m.	<del>Strom</del>
317	563	Bessone	Umberto		<del>Strom</del>
318	565	Barca	Aurea		Chiavetti

319	566	Furbatto	Francesco		<u>Stomino</u>
320	568	Ughetti	Angelo		Stomino
321	569	Ughetti	Giovanni		<u>Stomino</u>
322	570	Villa	Niccolo		Beito
323	571	Sandrone	Angelo		Stomino
324	573	Wasso	Leonida	30	
325	581	Gerli	Luigi	30	<u>Stomino</u>
326	582	Brivello	Luigi		Stomino
327	584	Barussi	Roberto		Beito
328	586	Giusiano	Giorgio		Stomino
329	589	Galutti	Giuseppe		Stomino
330	595	Fattori	Giulio		Stomino
331	596	Malano	Chiaffredo		Stomino
332	597	Freset	Carlo		Stomino
333	602	Tornero	Giulio	31	
334	608	Balbore	Giacomo		Beito
	600	Maroglio	Alessandro		

335	612	Tiretti	Aurea		Shiavelli
336	613	Borgognio	Paolo		<del>Maurino</del>
337	614	Zucchi	Aurea	m.	<u>Shiavelli</u>
338	618	Beita	Felice	m.	Morone
339	619	Ossi	Giuseppe	m.	
340	622	Debernardi	Pietro		<del>Maurino</del>
341	623	Quattrocolo	Francesco		
342	624	Quattrocolo	G. B.		
	625	Maurino	Francesco	m.	
343	626	Pastore	Luigi		<u>Shiavelli</u>
344	627	Griotto	Luigi		
	629	Voziglio	G. B.	m.	
345	630	Bava	Giov. Pietro	m.	Shiavelli
346	632	Scaleraudi	Pietro		<del>Maurino</del>
	633	Quadrato	Pietro	m.	
347	634	Beinaut	Loeuso		<u>Shiavelli</u>
348	637	Bivria	Tommaso	m.	
349	638	Beita	Chiappato		Beita
350	639	Bedani	Pio		

351	641	Banusso	Agostino		Scita
352	642	Benvenuto	Giuseppe		Scita
353	643	Gay	Lito		Scita
354	644	Baloue	Filippo		Scita
		<small>Bianolo Fichino</small>	<small>Antonio S. B.</small>	<small>m. m. m.</small>	
355	648	Bosso	Pilo		Scita
356	649	Luestro	Giuseppe	<small>m.</small>	Scita
357	650	Peretti	Commaso 2 <sup>a</sup>		Scita
358	651	Balbia	Areste	<small>m. m. m.</small>	Scita
		<small>553 574 Deivan Gregorio</small>	<small>Wale S. B.</small>		
359	656	Vigliani	Tommaso		Scita
360	657	Bouardi	Luestro		Scita
361	659	Ciuella	Michèle		C. Peretti
362	660	Sollier	Vicuro		Scita
363	662	Prette	J. B.		Scita
364	663	Ghio	J. B.		Scita
365	664	Marra	Costantino		Scita
		<small>569 565 CH Camberlondo Gomatto</small>	<small>Coste Gym</small>	<small>m.</small>	
366	667	Burcio	Archimede		Scita

367	668	Signorile	Giuseppe		<u>Sturmi</u>
	670	<del>Fontana</del>	Gianni	nu.	
368	671	Bavina	Coreuso		Fontana
369	675	Martina	Francesco	35	
370	676	Peretti	Giovanni		Fontana
	677	<del>Olivero</del>	Antonio	nu.	
371	679	oda	Francesco		<u>Sturmi</u>
372	682	Giay	Michele		<u>Sturmi</u>
373	684	Bassina	Antonio		
374	686	Montafia	Luciano	nu.	Thiavotti
	689	<del>Montana</del>	Tommaso	nu.	
375	691	Savarino	Francesco		<u>Sturmi</u>
376	692	Fea	G. B.	nu.	<u>Sturmi</u>
	693	Balansino	Gianni	nu.	
377	694	Garbante	Marta		Thiavotti
378	695	Bisetti	Luigi Serafino		Fontana
379	696	Pous	Giac. Curico	36	
	697	<del>Balansino</del>	Luca	nu.	
380	1	Defabianis	Filippo		
381	2	Olivero	Dott. Michelangelo		
382	4	Waffei	Avv. Luigi		

383	6	Facta	locum. Avv. Luigi	
384	7	Lorano	Andrea	
385	8	Waffei	loc. Dott. J. B.	Luigi
386	9	Giorgis	loc. Camillo	
387	10	Cambiano	loc. Sig. Stefano	
388	11	Fer	loc. Avv. Altobelli	
389	13	Waffei	loc. Avv. Giulio	
390	14	Waffei	Tronzi	
391	17	De Giorgis	Geom. Luigi	
392	18	Amorati	Luigi	
393	19	Gaurisi	Francesco	
394	21	Werk	Giuseppe	
395	23	Bauducco	Giuseppe	
396	26	Brigante	loc. Avv. Angelo	
397	27	Bosio	locum. Sig. Ernesto	
398	28	Arnaud	Carlo	

399	29	Ghirardi	Donnaso
400	31	Levi	Avv. Off. Davide
401	32	Aymar	Giovanni
402	33	Gurgo-Borucce	Bernardo
403	34	Marcellino	Avv. Cesare
404	35	Costa	Giuseppe
405	36	Vigliani	Gen. Duca
406	37	Simonetti	Ignazio
407	38	Bernardi	Jac. Lorenzo
408	40	Gravero	Avv. S. Giuseppe
409	41	Chabert	Andrea
410	42	Boggia	Mag. Carlo
411	43	Giuliano	Antonino
412	46	Martoglio	Melchiorre
413	47	Bertassi	Dott. P. Pasario
414	50	Giolitti	Avv. Giuseppe



415	52	Polissone	Carlo
416	53	Gallo	Battista
417	54	Bevellini	Giuseppe
418	56	Vigino	D. <sup>re</sup> Luigi
419	59	Forneris	Carlo
420	60	Gaya	Dott. Ferdinando
421	61	Bonvero	Dott. Attilio
422	63	Alliand	Caro. Francesco
423	65	Baumgart	Hug. Oscar
424	66	Bertotti	Avv. Albino
425	67	Loasolo	Avv. Giusto
426	68	Basso	Besore
427	69	Danesy	Dott. Giuseppe
428	70	Ghiberti	Caro Avv. Luigi
429	71	Bosano	G. B.
430	72	Subatti	Andrea

*Bruno*

431	73	Boucaglione	Michele
432	74	Rondolino	Federico
433	75	Curati	Attilio
434	77	Villa	Pietro
435	78	Canussi	Caro. Dott. Luigi
436	79	Ghignetti	Caro. Avv. Pietro
437	80	Pignatelli	Avv. Luigi
438	84	Marcello	Luione
439	85	Giay	Mario Giovanni
440	86	Rondino	Giuseppe
441	87	Dalvasso	Fraancesco
442	89	Bignanti	Caro. Dott. Nicolo
442	90	Sacerdote	Vittorio
443	91	Garbolino	Luigi
444	92	Chiaruella	Giuseppe
445	95	Sartore	Luigi
446	96	Lola	Avv. Adriano

Bruno

Bruno

Bruno

447	97	Vignolo	Giuseppe
-----	----	---------	----------

448	98	Wetti	Giuseppe
-----	----	-------	----------

449	100	Carignano	Placido
-----	-----	-----------	---------

101		Voghera	Don
-----	--	---------	-----

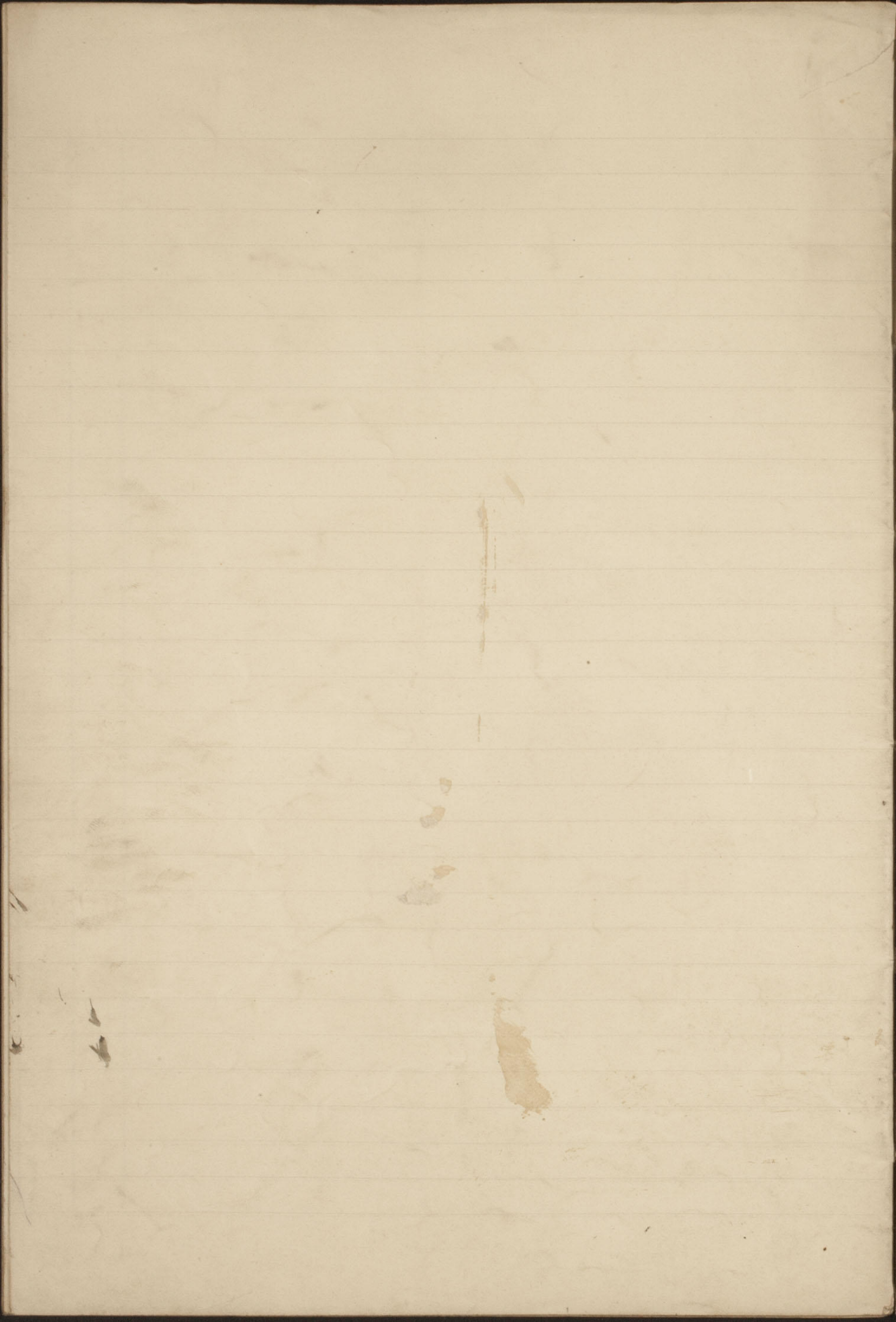

1915

888888888888

LISTA DEI SOCI ELEGGIBILI.

&=&=&=&=&=&=&=&=&=&=&=&=&=&=&=&=&

ARTICOLI 69 e 70 STATUTO SOCIALE.

=====



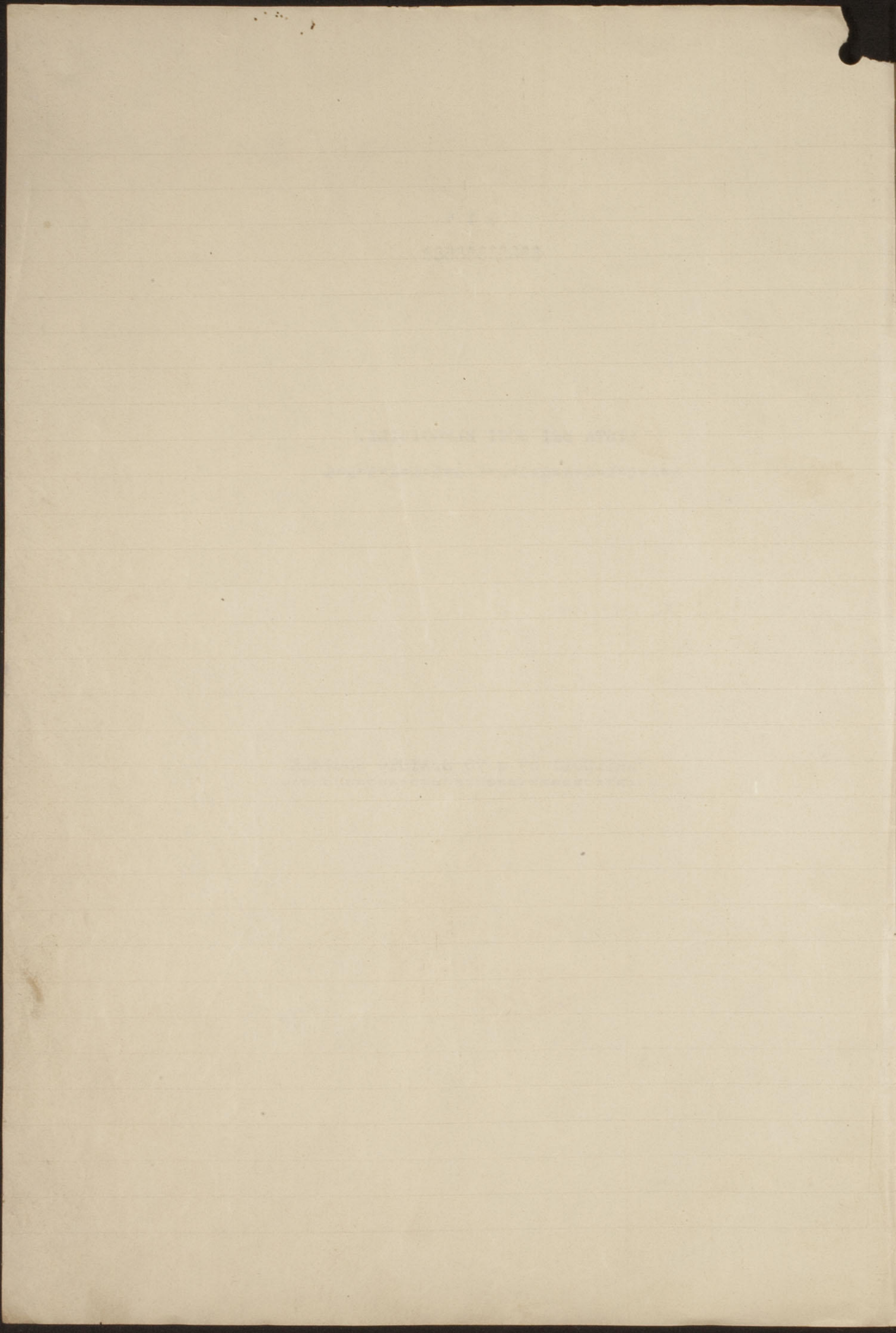

N° d'ordine	Matricola
1	9
2	10
3	11
4	14
5	17
6	21
7	24
8	27
9	28
10	31
11	43
12	46
13	47
14	50
15	53
16	54
17	59
18	60
19	67
20	70
21	71
22	72
23	74
24	76
25	77
26	79
27	80
28	83

Paoloni	Pacifico
Pacchiotti	Leopoldo
Gilli	Giuseppe
Cattaneo	Carlo
Ferrero	Giac. Alessandro
Barisone	Andrea
Perro	Michèle
Botto	G. B.
Ferrero	Giuseppe 1°
Bertone	Pasquale
Feraud	Giuseppe
Bommaro	G. B.
Pittavino	Alberto
Bighie	Giuseppe
Antonelli	Andrea
Ambrosini	Francesco
Pons	Domenico
Bernaldi	Giuseppe
Bertorelli	Bar. Domenico
Ghirardi	Francesco 1°
Piccola	Francesco
Pibetto	Luigi
Dasso	Antonio
Manavella	Giuseppe
Bellion Jourdau	Achille
Samussi	Benvenuto
Perlasco	Braquillo 1°
Benedetto	Francesco

29	84	Castellano	Emilio
30	85	Demartini	Domenico
31	86	Costa	Luigi
32	87	Coselli	Giuseppe
33	88	Cavallero	Giovanni
34	89	Demo	Carlo
35	91	Perino	Giovanni
36	95	Scannavino	Giovanni
37	97	Berta <sup>Giacomino</sup>	Paolo
38	98	Mabetto	Bartolomeo
39	99	Boursier	Bartolomeo
40	100	Sclaraudis	Giovanni
41	101	Mbartoglio	Enrico
42	102	Basaccia	Battista
43	103	Morardo	Michele
44	104	Gai	Giacomo
45	105	Capisano	Carlo
46	106	Tivenza	Severino
47	107	Bosco	Bartolomeo
48	112	Forestello	Giacomo
49	113	Brizzi	Giuseppe
40	114	Berti	Alessandro
51	118	Barignano <sup>Barnera</sup>	Matteo
52	121	Barbone	Giov. Antonio
53	122	Morollo	Felice I <sup>o</sup>
54	126	Bertone	Giuseppe
55	127	Ferrero	Luigi
56	129	Travaglio	Giuseppe
57	130	Trancione	Giovanni
58	131	Mbeusa	Teobaldo
59	134	Scannavino	Corrado



60	136	Badino	Ern. Antonio
61	137	Fenoglio	Francesco
62	138	Molinasso	Pietro
63	139	Songo	Michele 1°
64	140	Bottero	Alessandro
65	141	Beinaud	E. B.
66	142	Conro	Roberto
67	145	Caragnari	Carlo
68	146	Besitale	Lorenzo
69	148	Carona	Domenico
70	149	Avondo	Domenico
71	150	Avondo	Vittorio
72	151	Valenti	Alessandro
73	152	Perruco	Giuseppe
74	153	Manavella	Giovanni
75	156	Bardonat	Michele
76	158	Daritto	Giacomo
77	161	Giai Serra	Sebastiano
78	162	Issoglio	Giuseppe 1°
79	163	Laurenzano	Achille
80	165	Biairano	Giuseppe
81	167	Perino	Oreste
82	168	Giacominio	Domenico
83	169	Maniotti	Alessandro
84	173	Barbeni	Giacomo
85	174	Bosotto	Giuseppe
86	175	Bosotto	Stamondo
87	176	Busani	Luigi
88	178	berutti	Paolino
89	179	Durando	Manfredo
90	181	Monti	Ubaldo

91	182	Francia	Matteo
92	184	Gastaldi	Bartolomeo
93	185	Melano	Giuseppe
94	186	Wie	Felice
95	187	Morollo	Felice 2°
96	188	Morero	Carlo
97	189	Nicolis	Pietro
98	191	Palladio	G. B.
99	192	Pesando	Vittorio
100	193	Pettigiani	Ferdinando
101	194	Pollotta	Antonio
102	195	Boggia	Tommaso
103	196	Serniotti	Pietro
104	197	Travaglio	Giorgio
105	198	Tribaudino	Bartolomeo
106	199	Tribaudino	Giuseppe
107	200	Trossi	Paolo
108	201	Verellini	Virillo
109	202	Armand	Celestino
110	203	Arondo	Luigi
111	204	Bauducco	Geol. Giovanni
112	206	Bracco	Giovanni
113	207	Bagheris	Secundo
114	208	Banepace	Bartolomeo
115	210	Ghirardi	Pauceto 2°
116	211	Grietti	Biagio
117	212	Signetto	Maurizio
118	213	Long	Wichek 2°
119	215	Paschetta	Wichek
120	218	Pollo	Paolo
121	219	Pronel	Giuseppe

122	221	Richetta		Domenico
123	222	Bubiano		Felice
124	223	Buffino		Luigi
125	227	Botteri	angelino Carlo	Luigi
126	228	Bunco		Lucrezio
127	230	bomba		Michelangelo
128	231	Bynard		Jac. Wickel
129	232	Filippa		Giuseppe
130	234	Winoch		Giulio
131	235	Worero		Giuseppe
132	238	Wombotto	Matteo	Luigi
133	239	Balla		Giovanni
134	240	Bellissi		Vincenzo
135	245	Pacchiotti		Lucrezio
136	247	Cavella		Bartolomeo
137	250	Audano	tribunino Andrea	Antonio
138	251	Cassulo		Amabile
139	252	Wbaro		Francesco
140	255	Curletti	Luigi Giovanni	Battista
141	256	Giai Ciavuceri		Agostino
142	257	Pioris		Guiguelmo
143	259	Woudino		Corruato
144	260	Richetta		Antonio
145	264	Boaerger	Lucrezio	Domenico
146	265	Bordunale		Carlo
147	269	Griva		Lucrezio
148	272	Bernardi		Giuseppe
149	276	Civallero	Matteo	Antonio
150	283	Borgna	Lucrezio Giovanni	Giuseppe
151	285	Cavallero	Bruno Giovanni	Giuseppe
152	287	Ferrari		Vittorio

153	288	Fries		Lucrezio
154	290	Poello <sup>Cassanese</sup>		Messandro
155	291	Ughetti		Luigi
156	292	Bonanni		Ludovico
157	293	baguano		Leonardo
158	295	Brogolo		G. B.
159	297	banusso		G. B.
160	302	biatto <sup>garpa</sup>		J. <sup>grinaplo. 3<sup>o</sup></sup>
161	305	barignano		carlo
162	306	Falco		Pietro
163	307	Fattori		Guido
164	309	Partengo <sup>308</sup>	Uliche	Giovanni
165	310	Salvato		Venanzio
166	311	Breves		Giuseppe
167	313	Guironello		Francesco
168	321	Amione <sup>317</sup>	Giuseppe	Giovanni <sup>320</sup>
169	324	Giacosa		Michèle
170	326	Bessione		Francesco
171	327	Arnaud		Chiaffredo
172	328	Badino		Virginio
173	332	baumedro <sup>331</sup>		Sebastiano
174	334	bocco		Bartolomeo
175	336	Dosio		Giuseppe
176	338	Falco <sup>337</sup>	carlo	Ernesto
177	339	Ferrero		Michèle
178	341	Gemari		Antonio
179	346	Mbartini		Augusto
180	347	Mbartoglio		Giorgio
181	349	Mbottra		Donenico
182	351	Peretti <sup>350</sup>		Michèle
183	352	Perlasco		Comunato 1 <sup>o</sup>
				Bocco

	353	Povera	Giuseppe
184	354	Porta	Stefano
185	355	Rossetti	Luigi
186	<sup>356</sup> 361	Raudissart <sup>400 Paquetto</sup>	Giuseppe <sup>351 all'Indo Michele</sup>
187	362	Belli	Giovanni
188	364	Bayouico	Albino
189	<sup>365</sup> 366	De Gregorio <sup>Caplino</sup>	Arturo <sup>Giuseppe</sup>
190	369	Gottero	Francesco
191	371	Giatti	Giuseppe
192	<sup>372</sup> 373	Beinard <sup>Anolo</sup>	G. B.
193	375	Polando	Sebastiano
194	377	Viotto	G. B.
195	378	Viotto	Giuseppe Bernardo
196	<sup>379</sup> 380	Peretti <sup>Ferrero</sup>	Barbodor <sup>Barbodor</sup> Giov. Giuseppe
197	381	Bainondo	Ferdinando
198	382	Andreotti	Giuseppe
199	383	Beltraminio	Alberto
200	384	Bigotti	Giuseppe
201	388	Fenuoglio	Giov. Michele
202	390	Garberglio	Baruelino
203	<sup>391</sup> 393	Giors <sup>Gatti</sup>	Vittorio <sup>Chillo</sup>
204	394	Griglio	Francesco
205	396	Morero	Filippo
206	397	Perona	Pietro
207	399	Polando	Dott. Giuseppe
208	400	Vignetta	Giuseppe
209	<sup>402</sup> 405	Defilippe <sup>Mannea</sup>	Giuseppe
210	406	Demosso	Giacinto
211	407	Falco	Luigi
212	409	Callo	Agostino
213	<sup>410</sup> 411	Guella <sup>Manella</sup>	Battista
214	413	Troglio	Pietro
			Giuseppe 2°

215	414	Marchisio	Mbaufredo
216	415	Moritano	Giuseppe
217	417	Piasta	Giuseppe
218	421	Palino	Giovanni
219	422	Savarino	Alessandro
220	423	Sarino	Stefano
221	426	Spagano	Luilio
222	427	Sturino	Biagio
223	429	Boja	Vittorio
224	430	Uberti	Vittorio
225	431	Vignetta	Luilio
226	433	Salini	Michèle
227	437	Mabano	Bernardino
228	438	Guaglino	Vincenzo
229	439	Perino	Maurizio
230	440	Sacco	Felice
231	441	Alinolo	Geon. Guido
232	442	Bertin	Arg. Stefano
233	444	Chiarotti	Giuseppe
234	445	Chiarotti	Tommaso
235	446	Fenoglio	Giuseppe
236	447	Francia	Corrado
237	448	Galli	Pietro
238	449	Migliorero	Domenico
239	450	Morero	Secundo
240	451	Pacchiotti	Antonio
241	452	Pacchiotti	Carlo
242	454	Peyrot	Antonio
243	455	Pola	Andrea Pio
244	456	Pablia	Giuseppe
245	457	Paimonico	Giacomo

	464	Chiappera	Michel
246	465	Forneris	Giuseppe
247	<del>467</del>	<del>Becchi</del>	<del>belestino</del>
248	<del>477</del>	<del>Baspino</del>	<del>Carlo</del>
249	477	Sibille	Pietro
250	478	Arnaud	Antonio
251	480	Merlo	Angelo
252	481	Pelasco	Branguillo 2°
253	<del>483</del>	<del>Costa</del>	<del>Fortunato</del>
254	<del>485</del>	<del>Bainardo</del>	<del>Barolomeo</del>
255	489	Porta	Guido
256	492	Demaria	Feliciano
257	<del>494</del>	<del>Gaido</del>	<del>Pietro</del>
258	<del>495</del>	<del>Corro</del>	<del>Sabuo</del>
259	501	Gelato	Giovanni
260	504	Bianciotto	Pietro
261	506	Sabra	Giov. Giuseppe
262	508	Abre	Geou. Roberto
263	517	Gioda	Pietro
264	518	Galone	Domenico
265	520	Pinchetto	Paolo
266	521	Moriondo	Carlo
267	526	Buffa	G. B.
268	538	Anderino	Severino
269	545	Badino	Barz. Guido
270	546	Borgoquo	Giacomo
271	547	Bacca	Giorgio
272	548	Serroucelli	Pietro
273	553	Besta	Commaso
274	560	Corro	Giacomo
275	563	Bessone	Roberto
276	565	Bacca	Andrea

277	566	Furbatto	Francesco
278	567	Ughetti <i>Pietro</i>	Angelo
279	569	Ughetti	Giovanni
280	570	Vella	Vincenzo
281	571	Sandrouc	Angelo
282	573	Musso	Leonida
283	578	Chiavara	Bartolomeo
284	581	Gerli	Luigi
285	582	Trivello	Luigi
286	584	Canussi	Uberto
287	586	Giusiano	Giorgio
288	589	Gabutti <i>Corretta</i>	Giuseppe (94)
289	597	Treret <i>Lucretia Lorenza 596</i>	Carlo <i>Montano Chiappato</i>
290	600	Marzaglio <i>Baccardi Angelo</i>	Alessandro
291	602	Fornero	Giulio
292	606	Agli <i>Gianni</i>	Alfonso (94) <i>Faure Pietro</i>
293	608	Balbore	Giacomo
294	612	Viretti	Andrea
295	613	Borgoquo	Paolo
296	614	Lucchi	Andrea
297	618	Beita	Felice
298	619	Orsi	Giuseppe
299	622	Debernardi	Pietro
300	626	Pastore <i>Francesco 624</i>	Luigi <i>625 Massimo Francesco</i>
<del>301</del>	<del>630</del>	<del>Beita <i>Giotta Guelfo</i></del>	<del>Giulio Pietro <i>628 Agli Giacomo - 629 Paolo G. B.</i></del>
302	632	Scaleraudi	Pietro
303	634	Bernaud <i>Quadrato orate</i>	Luigi
304	637	Bivora	Domenico
305	638	Beita	Chiaffredo
306	641	Canusso <i>Pio</i>	Agostino
307	642	Beimando	Giuseppe



308	643	Gary	Liso
309	644	Balane	Filippo
310	648	Bosso	autog... 646 Fekino G.B. - 647 Procesi G.B.
311	649	Senestro	Nilo
312	650	Peretti	Giuseppe
313	651	Balbia	Commaso 2.º
314	659	Tighani	Oreste 653 Oliveri Notale - 654 Gregori G.B. 656 Vigliani
315	657	Bonardi	Domenico
316	659	Giuvella	Ernesto
317	660	Sollier	Michele
318	661	Faudella	Vincenzo
319	663	Gius	Domenico
320	667	Burcio	G.B.
321	668	Signorile	Archimede
322	671	Barua	Giuseppe
323	675	Martina	Corrado
324	676	Seretti	Francesco
325	679	Bocha	Giovanni
326	682	Giai	Francesco
327	686	Montafia	Michele 684 Cassina Audenis
328	687	Gianoglio	Luciano
	689	Matthor	Giacomo
	690	Lodera	Enrico
	691	Lavarino	Giovanni
	692	Fen	Francesco
	693	Balassino	G.B.
	694	Garbank	Giuseppe
	699	Bignelli	Notale
	705	Tous	Luigi Campino
	717	Balassino	Giuseppe

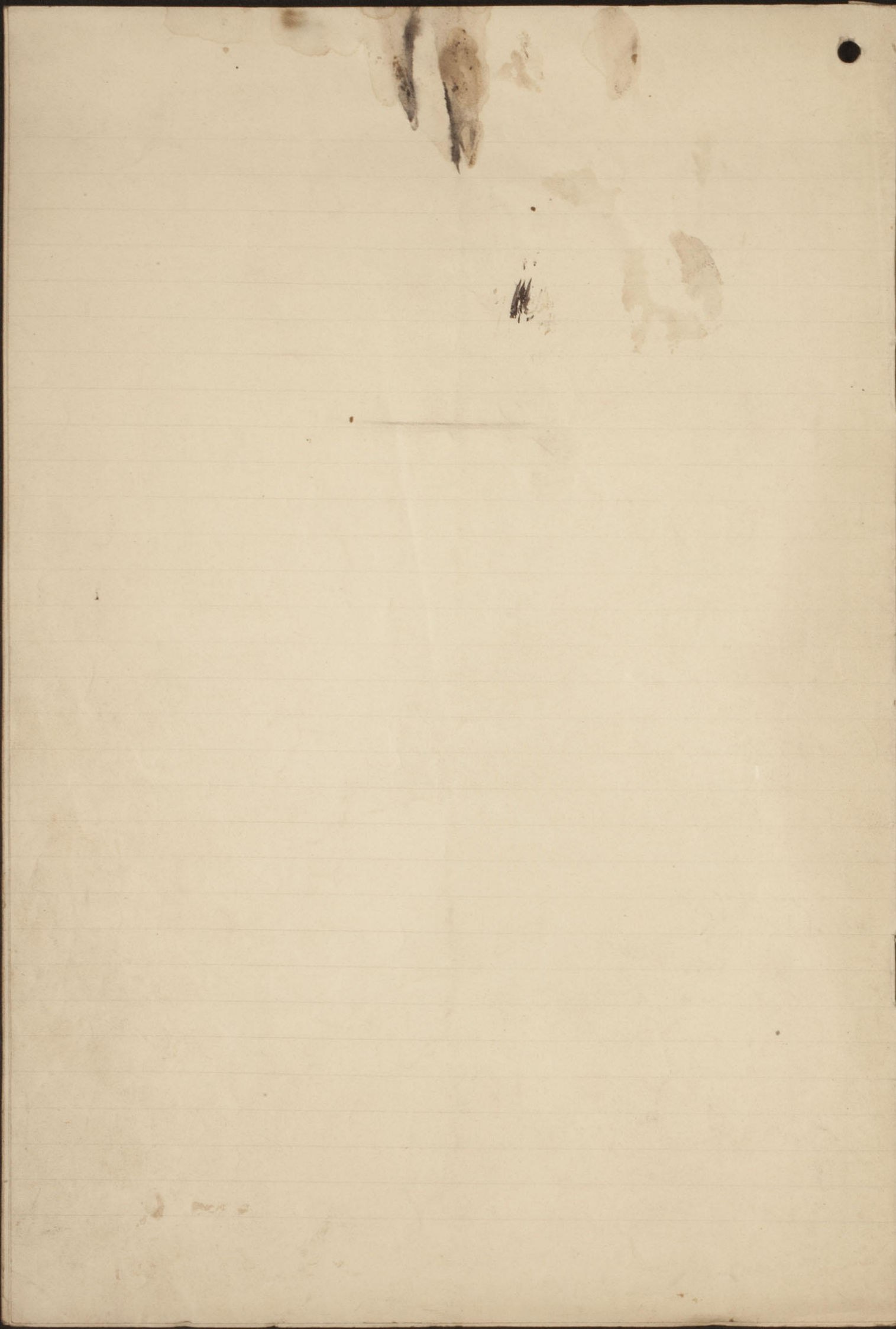

Soci che presero parte alla votazione del 5 dicembre 1915.

1	36	Anderino Domenico
2	27	Botto G. S.
3	395	Giora Vittorio
4	227	Botteri Luigi
5	212	Liguette Maurizio
6	417	Mercal Giuseppe
7	569	Ughetti Giovanni
8	297	Prionis Guglielmo
9	205	Quando Luigi
10	459	Perino Maurizio
11	41	Anderino Lorenzo
12	381	Peretti Romano 1°
13	75	Borgari G. B.
14	349	Badino Ray, Guido
15	140	Tomero Alessandro
16	286	Giulio - Bianchi Agostino
17	195	Pettigiani Ferdinando
18	154	Dannarino Lorenzo
19	261	Losano Alberto
20	588	Fenuyho Gio. Giuseppe
21	211	Grietti Diego
22	34	Piersi Francesco
23	541	Genari Antonio
24	458	Quagliano Vincenzo
25	191	Palladio Dattilo
26	480	Marto Angelo
27	565	Bessone Umberto
28	455	Dalvai Michele

- 29 93 Antonelli Andrea  
 30 190 Garberoglio Carmelino  
 31 546 Bergoglio Giacomo  
 32 254 Minoli Giulio  
 33 104 Gai Giacomo  
 34 411 Guella Pietro  
 35 152 Filippa Giuseppe  
 36 153 Manavetta Giovanni  
 37 169 Maniotti Alessandro  
 38 127 Tersero Luigi  
 39 381 Gerli Luigi  
 40 181 Monti Umberto  
 41 187 Morello Felice 2<sup>e</sup>  
 42 200 Rossi Paolo  
 43 380 Peretti Giovanni Giuseppe  
 44 206 Oracco Giovanni  
 45 222 Rubiano Felice  
 46 352 Cavadrio Sebastiano  
 47 415 Maritano Giuseppe  
 48 255 Curti Battista  
 49 156 Cardonat Michele  
 50 9 Pueloni Pacifico  
 51 478 Armani Antonio  
 52 107 Dorso Bartolomeo  
 53 644 Pallone Filippo  
 54 292 Donanni Ludovico  
 55 284 Druma Giovanni  
 56 179 Bossotto Raimondo  
 57 597 Grezè Carlo  
 58 664 Marra Costantino  
 59 669 Coda Francesco

60	652	Sculerandi Pietro
61	159	Longo Michele 1°
62	48	Pons Carlo Isidoro
63	46	Romano Battista
64	25	Canone Alessandro
65	86	Porta Luigi
66	622	Debernardi Pietro
67	564	Canonica Albino
68	613	Dorgogno Paolo
69	444	Chiarotti Giuseppe
70	566	Furbatto Francesco
71	692	Zecca S. Battista
72	469	Lechi Celestino
73	663	Ghio G. Battista
74	520	Pinchetto Paolo
75	71	Nicola Francesco
76	17	Ferrero Alessandro
77	297	Camusso G. Battista
78	586	Podio Giuseppe
79	354	Porta Stefano
80	198	Roggia Romasco
81	24	Perro Michele
82	648	Russo N.°
83	302	Quatto Giovanni
84	582	Giui Michele
85	10	Pacchiotti Leopoldo
86	662	Pretto G. B.
87	511	Creves Giuseppe
88	208	Canepica Don Felice
89	251	Cinardi Giacomo Michele
90	88	Cavallero Giovanni

91	269	Givca Lorenzo	
92	650	Peretti	Tommaso 2 <sup>e</sup>
93	188	Morero	Carlo
94	198	Briandini	Bartolomeo
95	285	avallero	Giuseppe
96	204	Bauducco	Geor Giovanni
97	800	Delmasso	Francesco
98	394	Griglio	Francesco
99	72	Piletto	Luigi
100	213	Long	Michele 2 <sup>e</sup>
101	338	<del>Morero</del>	Falco Ernesto
102	288	Fries	bur. Bartolomeo
103	448	Galli	Pietro
104	165	Diaraus	Giuseppe
105	228	Bunico	Lorenzo
106	301	Baudissart	Giuseppe
107	634	Beignaut	Lorenzo
108	667	Burcio	Archimede
109	445	Bharotti	Tommaso
110	450	Morero	Leone
111	79	Banussi	Benevento
112	89	Demis	Carlo
113	182	Francis	Matteo
114	219	Pronel	Giuseppe
115	Quora.	Bertolotti	Avv. Albino
116	384	Bigotti	Giuseppe
117	489	Porta	Guido
118	213	Bagnasso	Leonardo
119	150	Aboulo	Vittorio
120	196	Verquetti	Pietro
121	407	Palco	Agostino

122	199	Orbani	Giuseppe
123	378	Viotto	Giuseppe Bernardo
124	377	Viotto	G. B.
125	136	Bordino	Don. Antonio
126	149	Avon	Domenico
127	423	Sorino	Stefano
128	659	Vinivella	Michele
129	251	Cassulo	Annibale
130	521	Moriondo	Luigi
131	396	Morero	Filippo
132	121	Carbone	G. Antonio
133	543	Dacchetto	Domenico
134	521	Aimone Giovanni	
135	238	Morero Giuseppe	
136	114	Corti Alessandra	
137	657	Donardi Ernesto	
138	507	Zattori Emilio	
139	8	Carosso Giuseppe	
140	668	Diguoriti Giuseppe	
141	Onor.	Giaz Mario	
142	656	Vigilani Domenico	
143	276	Civalleri Antonio	
144	74	Dasso Antonio	
145	641	Zucchi Andrea	
146	287	Ferrari Vittorio	
147	422	Savarino Alessandro	
148	260	Ricetta Antonio	
149	283	Doryna Giuseppe	
150	210	Ghirardi Francesco 2°	
151	456	Mabbia Giuseppe	
152	Onor.	Sastore Luigi	

153	21	Darivosa Andrea
154	181	Valenti Alessandro
155	221	Richetta Domenico
156	272	Bernardi Giuseppe
157	87	Rosetti Giuseppe
158	691	Davario Francesco
159	76	Manavella Giuseppe
160	327	Arnaud Chieffredo
161	112	Forestello Giacomo
162	452	Pacchiotti Carlo
163	31	Bertone Pasquale
164	501	Galato Giovanni
169	326	Duffa G. D.
166	173	Barbieri Giacomo
167	618	Reito Felice
168	192	Pezando Vittorio
169	103	Morandi Michele
170	413	D'Aglio Giuseppe 2 <sup>o</sup>
171	442	Bertoni Ray, Stefano
172	99	Reito Paolo Secondo
173	264	Doanera Domenico
174	518	Calloni Domenico
175	334	Coco Bartolomeo
176	186	Mie Felice
177	339	Ferrero Michele
178	60	Brenaldi Giuseppe
179	184	Nicolis Pietro
180	240	Bellizzi Vincenzo
181	571	Piatti Giuseppe
182	202	Arnaud Celestino
183	671	Ravina Lorenzo



184	137	Fenglio Francesco
185	236	Picatti Francesco
186	396	Malano Chiaffredo
187	386	Giusiano Giorgio
188	371	Sandrone Angelo
189	28	Zersero Giuseppe
190	457	Scimondo Giacomo
191	549	Mattina Domenico
192	30	Pesando Tommaso
193	660	Sottier Vincenzo
194	306	Sobra Gio. Giuseppe
195	383	Beltramino Alberto
196	14	Cattaneo Carlo
197	492	Demaria Feliciano
198	333	Pouza Giuseppe
199	642	Dinardo Giuseppe
200	676	Perotti Giovanni
201	368	Ughetti Angelo
202	304	Bianciotto Pietro
203	582	Crivello Luigi
204	360	Perao Giacomo
205	98	Mileto Bartolomeo
206	176	Buxoni Paolo
207	91	Perino Giovanni
208	437	Malano Bernardino
209	447	Francica Corrado
210	309	Carignano Carlo
211	409	Defilippi Giacinto
212	307	Cuglieri Secondo
213	247	Ravella Bartolomeo
214	138	Oriachetti Valentino

215	100	Delarandi Giovanni
216	509	Partenya Giovanni
217	248	Pacchiotti Enrico
218	115	Brizzi Giuseppe
219	84	Costellano Emilio
220	11	Gilli Giuseppe
221	446	Zenoglio Giuseppe
222	429	Voia Vittorio
223	581	Raimondo Ferdinando
224	80	Perlasco Tranquillo 1 <sup>a</sup>
225	552	Perlasco Rocco
226	254	Righiero Antonio
227	174	Bassotto Giuseppe
228	61	Morero Giulio
229	194	Ribatta Antonio
230	250	Arduano Antonio
231	410	Genotta Pasquale
232	450	Uberti Vittorio
233	50	Righi Giuseppe
234	584	Gabutti Giuseppe
235	148	Carona Domenico
236	546	Martini Augusto
237	698	Bissetti Serafino
238	126	Bertone Giuseppe
239	178	Paranda Manfredo
240	185	Melano Giuseppe
241	57	Pollicetto Tommaso
242	573	Reinard Giovanni Battista 2 <sup>a</sup>
243	484	Perrot Antonio
244	547	Raccia Giorgio
245	45	Reinard Giuseppe

246	626	Pastore Luigi
247	146	Resiati Lorenza
248	315	Giannetto Francesco
249	505	Viotti Bartolomeo
250	94	Ambrosino Francesco
251	214	Mondino Battista
252	648	Gai Sisto
253	409	Gatto Battista
254	630	Roux Pietro
255	106	Viviana Severino
256	Diario	Maffei G. B.
257	255	Rossetti Luigi
258	324	Lacosa Michele
259	67	Bertorelli Don Domenico
260	141	Reinard G. B.
261	548	Perronelli Pietro
262	59	Sous Don Domenico
263	291	Viochetto Luigi
264	142	Scogghi Giuseppe 1°
265	349	Paoca Andrea
266	326	Pessione Francesco
267	595	Fattori Quirino
268	553	Vesta Tommaso
269	347	Martoglio Giorgio
270	218	Patti Paolo
271	388	Prati Andrea Pio
272	612	Viretti Andrea
273	694	Garbanti Natali
274	400	Vignetta Giuseppe
275	83	Benedetto Francesco
276	468	Fornico Giuseppe

277	686	Montafia Luciano
278	89	Demartini Domenico
279	138	Minassio Pietro
280	299	Progato Gio. Battista
281	184	Gastaldi Bartolomeo
282	608	Rubbone Giacomo
283	566	Digregorio Arturo
284	658	Reita Chiraffedo
285	459	Cibrario Michele
286	584	Canusso Umberto
287	570	Villa Vincenzo
288	132	Morello Felice 1°
289	197	Cravaglio Giorgio
290	124	Cravaglio Giuseppe
291	109	Lupisano Carlo
292	449	Niglicero Domenico
293	289	Mondino Domenico
294	192	Perucco Giuseppe
295	216	Paschetto Michele
296	419	Piazza Giuseppe
297	431	Vignetta Emilio
298	422	Sturmiu Biagio
299	641	Canusso Agostino
300		
301		
302		
303		
304		
305		
306		
307		

308

309

310

311

312

313

314

315

316

317

318

319

320

321

322

323

324

325

326

327

328

329

330

331

332

333

334

335

336

337

338

# Società generale operaia Comune di Pinerolo

COGNOME, NOME	PATERNITÀ E QUALITÀ	VOTI OTTENUTI DAI CANDIDATI	SEZIONE ELETTORALE
1 <i>Molinero</i> <i>Federico</i>	1	1	1
	2	2	2
	3	3	3
	4	4	4
	5	5	5
	6	6	6
7	7	7	7
8	8	8	8
9	9	9	9
10	10	10	10
11	11	11	11
12	12	12	12
13	13	13	13
14	14	14	14
15	15	15	15
16	16	16	16
17	17	17	17
18	18	18	18
19	19	19	19
20	20	20	20
21	21	21	21
22	22	22	22
23	23	23	23
24	24	24	24
25	25	25	25
26	26	26	26
27	27	27	27
28	28	28	28
29	29	29	29
30	30	30	30
31	31	31	31
32	32	32	32
33	33	33	33
34	34	34	34
35	35	35	35
36	36	36	36
37	37	37	37
38	38	38	38
39	39	39	39
40	40	40	40
41	41	41	41
42	42	42	42
43	43	43	43
44	44	44	44
45	45	45	45
46	46	46	46
47	47	47	47
48	48	48	48
49	49	49	49
50	50	50	50
51	51	51	51
52	52	52	52
53	53	53	53
54	54	54	54
55	55	55	55
56	56	56	56
57	57	57	57
58	58	58	58
59	59	59	59
60	60	60	60
61	61	61	61
62	62	62	62
63	63	63	63
64	64	64	64
65	65	65	65
66	66	66	66
67	67	67	67
68	68	68	68
69	69	69	69
70	70	70	70
71	71	71	71
72	72	72	72
73	73	73	73
74	74	74	74
75	75	75	75
76	76	76	76
77	77	77	77
78	78	78	78
79	79	79	79
80	80	80	80
81	81	81	81
82	82	82	82
83	83	83	83
84	84	84	84
85	85	85	85
86	86	86	86
87	87	87	87
88	88	88	88
89	89	89	89
90	90	90	90
91	91	91	91
92	92	92	92
93	93	93	93
94	94	94	94
95	95	95	95
96	96	96	96
97	97	97	97
98	98	98	98
99	99	99	99
100	100	100	100
101	101	101	101
102	102	102	102
103	103	103	103
104	104	104	104
105	105	105	105
106	106	106	106
107	107	107	107
108	108	108	108
109	109	109	109
110	110	110	110
111	111	111	111
112	112	112	112
113	113	113	113
114	114	114	114
115	115	115	115
116	116	116	116
117	117	117	117
118	118	118	118
119	119	119	119
120	120	120	120
121	121	121	121
122	122	122	122
123	123	123	123
124	124	124	124
125	125	125	125
126	126	126	126
127	127	127	127
128	128	128	128
129	129	129	129
130	130	130	130
131	131	131	131
132	132	132	132
133	133	133	133
134	134	134	134
135	135	135	135
136	136	136	136
137	137	137	137
138	138	138	138
139	139	139	139
140	140	140	140
141	141	141	141
142	142	142	142
143	143	143	143
144	144	144	144
145	145	145	145
146	146	146	146
147	147	147	147
148	148	148	148
149	149	149	149
150	150	150	150
151	151	151	151
152	152	152	152
153	153	153	153
154	154	154	154
155	155	155	155
156	156	156	156
157	157	157	157
158	158	158	158
159	159	159	159
160	160	160	160
161	161	161	161
162	162	162	162
163	163	163	163
164	164	164	164
165	165	165	165
166	166	166	166
167	167	167	167
168	168	168	168
169	169	169	169
170	170	170	170
171	171	171	171
172	172	172	172
173	173	173	173
174	174	174	174
175	175	175	175
176	176	176	176
177	177	177	177
178	178	178	178
179	179	179	179
180	180	180	180
181	181	181	181
182	182	182	182
183	183	183	183
184	184	184	184
185	185	185	185
186	186	186	186
187	187	187	187
188	188	188	188
189	189	189	

Lavorognan 1.2.3.4.5.6.7.8.9.10.11.12.13.14.15.16.17.18.19.20.21.22.23.24.25.26.27.28.29.30.31.32.33.34

Moneta 1.2.3.4.5.6

Bassina 1.2.

Giug. Vittoria 1.2. Guicomin 1

Bernardo Gio. 1.2. Ambrosini 1

Piccinino 1.2.3. Baroni 1

Morino Gio. 1.2.

Manavella Giuseppe 1.2.

Benedetto Gio. 1.2.3.4.5.6.7.8.9.10.

Carbonati 1

Genes Luigi 1. Porlano 1

Valle 2. per incisioni errate  
 4. per mancata di bolle  
 Bianchi 1.2.3.4.5.6.8.

VOTI DECRETI DAL CANDIDATO

Muro 1

Mauro 1

Pons Gio. 1

Pozzi Robert 1

Comba 1

Donato Gio. 12.9.4

Genes Gio. 1

Baronni 1

Fondello Gio. 1

Prand 1.2.

Genes Gio. 1

Collini Gio. 1.2.3.4.5.6.7.8.

Goyto 1.2.3.

Pera Michele 1

Castellon Emilio 1.2.

- 1 Vitoelli Domenico 113
- 2 Pittavino 110
- 3 Quirato 98
- 4 Bellavalle 94
- 5 Chippini 92
- 6 Genes Stefano 90
- 7 Angelino 72
- 8 Bruno Anton 66
- 9 Gado Robt 63
- 10 Cardone Gio. 58
- 11 Caporaso 53 - variegato Donatello
- 12 Parquet onan 61

Moneta in argento  
 Surognan D'Orpno = 60 (ononari)

56991  
 0651  
 566  
 50  
 528

Votanti 215

Società generale elettorale  
Comune di Pinerolo

Table with columns: COGNOME, NOME, PATERNITÀ E QUALITÀ, VOTI OTTENUTI DAI CANDIDATI, SEZIONE ELETTORALE. Rows include candidates like Molinero, Garra, Molino, Boero, Costa, Grassi, Gaudio, Demartini, Piccinino, and Pracca.



1 Sellavalle 1 2 3 4 5 6 7 8 9 10 11 12 13 14 15 16 17 18 19 20 21 22 23 24 25 26 27 28 29 30 31 32 33 34 35 36 37 38 39 40 41 42 43 44 45 46 47 48 49 50 51 52 53 54 55 56 57 58 59 60 61 62 63 64 65 66 67 68 69 70 71 72 73 74 75 76 77 78 79 80 81 82 83 84 85 86 87 88 89 90 91 92 93 94

2 Montorelli 1 2 3 4 5 6 7 8 9 10 11 12 13 14 15 16 17 18 19 20 21 22 23 24 25 26 27 28 29 30 31 32 33 34 35 36 37 38 39 40 41 42 43 44 45 46 47 48 49 50 51 52 53 54 55 56 57 58 59 60 61 62 63 64 65 66 67 68 69 70 71 72 73 74 75 76 77 78 79 80 81 82 83 84 85 86 87 88 89 90 91 92 93 94 95 96 97 98 99 100 101 102 103 104 105 106 107 108 109 110 111 112 113 114

3 Pittavino 1 2 3 4 5 6 7 8 9 10 11 12 13 14 15 16 17 18 19 20 21 22 23 24 25 26 27 28 29 30 31 32 33 34 35 36 37 38 39 40 41 42 43 44 45 46 47 48 49 50 51 52 53 54 55 56 57 58 59 60 61 62 63 64 65 66 67 68 69 70 71 72 73 74 75 76 77 78 79 80 81 82 83 84 85 86 87 88 89 90 91 92 93 94 95 96 97 98 99 100 101 102 103 104 105 106 107 108 109 110

4 Giusta 1 2 3 4 5 6 7 8 9 10 11 12 13 14 15 16 17 18 19 20 21 22 23 24 25 26 27 28 29 30 31 32 33 34 35 36 37 38 39 40 41 42 43 44 45 46 47 48 49 50 51 52 53 54 55 56 57 58 59 60 61 62 63 64 65 66 67 68 69 70 71 72 73 74 75 76 77 78 79 80 81 82 83 84 85 86 87 88 89 90 91 92 93 94 95 96 97 98 99

5 Suda di Nett. 1 2 3 4 5 6 7 8 9 10 11 12 13 14 15 16 17 18 19 20 21 22 23 24 25 26 27 28 29 30 31 32 33 34 35 36 37 38 39 40 41 42 43 44 45 46 47 48 49 50 51 52 53 54 55 56 57 58 59 60 61 62 63

6 Genere Alpino 1 2 3 4 5 6 7 8 9 10 11 12 13 14 15 16 17 18 19 20 21 22 23 24 25 26 27 28 29 30 31 32 33 34 35 36 37 38 39 40 41 42 43 44 45 46 47 48 49 50 51 52 53 54 55 56 57 58 59 60 61 62 63 64 65 66 67 68 69 70 71 72 73 74 75 76 77 78 79 80 81 82 83 84 85 86 87 88 89 90

7 Chiappino 1 2 3 4 5 6 7 8 9 10 11 12 13 14 15 16 17 18 19 20 21 22 23 24 25 26 27 28 29 30 31 32 33 34 35 36 37 38 39 40 41 42 43 44 45 46 47 48 49 50 51 52 53 54 55 56 57 58 59 60 61 62 63 64 65 66 67 68 69 70 71 72 73 74 75 76 77 78 79 80 81 82 83 84 85 86 87 88 89 90 91 92

8 Cardone 1 2 3 4 5 6 7 8 9 10 11 12 13 14 15 16 17 18 19 20 21 22 23 24 25 26 27 28 29 30 31 32 33 34 35 36 37 38 39 40 41 42 43 44 45 46 47 48 49 50 51 52 53 54 55 56 57 58 59 60 61 62 63 64 65 66 67 68 69 70 71 72

9 Angelino 1 2 3 4 5 6 7 8 9 10 11 12 13 14 15 16 17 18 19 20 21 22 23 24 25 26 27 28 29 30 31 32 33 34 35 36 37 38 39 40 41 42 43 44 45 46 47 48 49 50 51 52 53 54 55 56 57 58 59 60 61 62 63 64 65 66 67 68 69 70 71 72

10 Parquet 1 2 3 4 5 6 7 8 9 10 11 12 13 14 15 16 17 18 19 20 21 22 23 24 25 26 27 28 29 30 31 32 33 34 35 36 37 38 39 40 41 42 43 44 45 46 47 48 49 50 51 52 53 54 55 56 57 58 59 60 61

11 Orano Antonio 1 2 3 4 5 6 7 8 9 10 11 12 13 14 15 16 17 18 19 20 21 22 23 24 25 26 27 28 29 30 31 32 33 34 35 36 37 38 39 40 41 42 43 44 45 46 47 48 49 50 51 52 53 54 55 56 57 58 59 60 61 62 63 64 65 66

12 Capidanno 1 2 3 4 5 6 7 8 9 10 11 12 13 14 15 16 17 18 19 20 21 22 23 24 25 26 27 28 29 30 31 32 33 34 35 36 37 38 39 40 41 42 43 44 45 46 47 48 49 50 51 52 53

13 Gioia 1 2 3 4 5 6 7 8 9 10 11 12 13 14 15 16 17 18 19 20 21 22 23 24 25 26 27 28 29 30 31 32 33 34 35 36 37 38 39 40 41 42 43 44 45 46 47 48 49 50 51 52

14 Tomantini 1 2 3 4 5 6 7 8 9 10 11 12 13 14 15 16 17 18 19 20 21 22 23 24 25 26 27 28 29 30 31 32 33 34 35 36 37 38 39 40 41 42 43 44 45 46 47 48 49 50 51 52 53 54 55 56 57 58 59 60

15 Davozgnan 1 2 3 4 5 6 7 8 9 10 11 12 13 14 15 16 17 18 19 20 21 22 23 24 25 26 27 28 29 30 31 32 33 34 35 36 37 38 39 40 41 42 43 44 45 46 47 48 49 50 51 52 53 54 55 56 57 58 59 60

16 Morano 1 2 3 4 5 6











Comune di

VOTI OTTENUTI DA CANDIDATI

SEZIONE ELETTORALE

COGNOME, NOME  
PATERNITÀ E QUALITÀ

Table for candidate 21, Ferraro Vittorio. Includes a row of 50 arrows and a grid of 50x50 cells for vote counts. Handwritten '35v' is on the right.

Table for candidate 22, Carignani Carlo. Includes a row of 50 arrows and a grid of 50x50 cells for vote counts. Handwritten '37v' is on the right.

Table for candidate 23, Bedonchi Giuseppe. Includes a row of 50 arrows and a grid of 50x50 cells for vote counts. Handwritten '33v' is on the right.

Table for candidate 24, Ferraro Gius. Includes a row of 50 arrows and a grid of 50x50 cells for vote counts. Handwritten '110v' is on the right.

Table for candidate 25, Collinetti Giovanni. Includes a row of 50 arrows and a grid of 50x50 cells for vote counts. Handwritten '2v' is on the right.

Table for candidate 26, Pella Carlo. Includes a row of 50 arrows and a grid of 50x50 cells for vote counts. Handwritten '2v' is on the right.

Table for candidate 27, Gualletti Battista. Includes a row of 50 arrows and a grid of 50x50 cells for vote counts. Handwritten '3v' is on the right.

Table for candidate 28, Ferraro Stefano. Includes a row of 50 arrows and a grid of 50x50 cells for vote counts. Handwritten '3v' is on the right.

Table for candidate 29, Avondo Vittorio. Includes a row of 50 arrows and a grid of 50x50 cells for vote counts. Handwritten '3v' is on the right.

Table for candidate 30. Includes a row of 50 arrows and a grid of 50x50 cells for vote counts. Handwritten '3v' is on the right.





Comune di Presidente.

Table with columns: COGNOME, NOME; PATERNITÀ E QUALITÀ; VOTI OTTENUTI DAI CANDIDATI; SEZIONE ELETTORALE. It lists candidates like Tasso Antonio, Ferron Giuseppe, Adornato, Gallini Filippo, Seme Carlo, Scava, Abruzzo Carlo, Garsi Gaetano, and Angelini Antonio, along with their respective vote counts across various electoral sections.