

Mune di

PINEROLO

Quitanza N. 70

Dichiaro io sottoscritto di aver ricevuto da ²⁾

De Martini, Domenico

la somma di lire ³⁾ 4,30

per ⁴⁾ rinvio di un rinvio

Diritti di originale L.

Id. di copia »

Rimborso della carta bollata . . »

Id. delle spese di registro »

per *marca* »

cioè :

2,20

2,00

0,10

H. A.

L.

4,30

Il Segretario



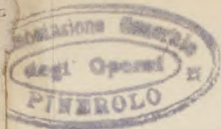

Il ^{no} Sig. Luitaco
5, Pinerolo

L'Amministrazione di quest'As-
sociazione Generale degli Operai avrebbe
deliberato la rimozione di un orina-
torio in pietra che trovandosi nel cor-
tile della Casa Sociale in Via Silvio
Pellico N. 7, (luogo in cui la sua
presenza, si può dire, inutile), per
provvedere al suo collocamento nel Vicolo
Stefano Fer, in un angolo del muro
della stessa casa sociale. - (Per la
maggiore precisione si inserisce nella
somma in bollo unita alla presente
un piccolo piano della località, nel
quale sono indicati: con lettera A
il punto ove trovandosi ora l'orinatoio,
e con B quello in cui verrebbe collocato.)

L'utilità del provvedimento si ritiene
sia evidente se si osserva come con
esso si potrebbe riparo al danno
e allo sconcio attualmente prodotto
dall'abitudine, che si vede e invalsa
nel pubblico, di servirsi di quel luogo

appartato per un uso a cui non
è fin' ora destinato. -

Perciò, trattandosi di vicolo di
dominio pubblico e di proprietà Co-
mune, si fa istanza per ottenere
la necessaria autorizzazione. -

Con ossequio

Pinerolo 31 Marzo 1924



IL PRESIDENTE

Dell'Archim. Domenico.

C I T T A' D I P I N E R O L O

= = = = =

IL SINDACO

Vista la domanda della Società Operaia di Pinerolo in data 31 Marzo 1924,

Visto il parere favorevole dell'Ufficio di Polizia Urbana in data 3 Aprile, a sensi dell'Art. 26 del vigente Regolamento di Polizia Urbana,

Visto il parere dell'Ufficio d'Arte in data 3 Aprile,

Visto la delibera della Giunta Mur/le in data 3 stesso mese,

Concede

alla Società ricorrente la chiesta autorizzazione, purchè siano osservate le prescrizioni seguenti :

1°) Faccia regolare denuncia alla Direzione del Dazio, prima d'iniziare i lavori, di tutte le opere da eseguirsi a sensi del vigente Regolamento sulla tassazione dei materiali da costruzione.

2°) Ogni cosa sia eseguita a perfetta regola d'arte e d'estetica con materiali d'ottima qualità e sotto l'osservanza di tutte quelle norme contemplate dai vigenti regolamenti e che più s'addicono al genere di lavoro progettato dalla Società interessata.

3°) A sensi dell'art. 28 del vigente Regolamento d'igiene l'orinatoio in questione, sia collegato, a spese

della Società, mediante un'adatta ed impermeabile tubazione, alla fognatura del Vicolo Ferri e ciò per l'immissione delle materie di rifiuto provenienti dallo orinatoio stesso.

4°) Le opere relative siano condotte a termine con la maggiore possibile sollecitudine, senza intralciare il pubblico transito e sotto l'osservanza del vigente Regolamento di Polizia Urbana.

5°) Ad opera compiuta venga ripristinato il suolo pubblico maronesso, a mezzo del Civico selciatore, previo rassodamento del sottosuolo, con l'obbligo da parte della Società interessata, di mantenere in perfetto buono stato, per un periodo di almeno sei mesi il tratto di suolo pubblico in questione.

6°) L'orinatoio e la tubazione relativa trovandosi con la nuova sistemazione, su suolo pubblico ed adibito ad uso pubblico, restino di proprietà definitiva, dalla data della presente concessione del Comune di Pinerolo.

7°) Sia riservata facoltà al Comune di rimuovere od asportare detto orinatoio in qualunque momento occorrendo, per eventuali ragioni di decenza o di igiene senza che la Società richiedente possa sollevare reclami od opposizioni di sorta.

8°) Il Comune sia tenuto rilevato da qualsiasi reclamo noia o molestia, che eventualmente e da parte di terzi

possano essere mossi in dipendenza dei lavori di cui
alla presente.

Qualunque inosservanza alle disposizioni di cui sopra
renderà la Società ricorrente passibile di contravver-
zione.

E per la più esatta conoscenza avutare e per ogni mi-
glior effetto che di ragione l'originale del presente,
munito della firma del Rappresentante la Società sud-
detta, resterà depositato negli Archivi Municipali.

Pinerolo 5 Aprile 1924



IL SINDACO

Il *Sp. Leon. Guido Albino*

H. 26
conto N. 2.20
carte bol. 2.00
margin 0.10
no 4.30

M. 4.24

Benati. Giovanni. falegname.

Calcolo dato alla società operaia
di Tinerbo, per una porta bottega
in due battenti con pannello
di ferramenta e serratura -

Di legno noce lire 18. - spesse 0.06 - scuri 0.05
e di legno abete rosso di merce
lire 16.

Gli scuri saranno attaccati
al di fuori.

Tinerbo il 28 Aprile 1894

Benati. Giovanni.

Totale lire. 32. Di legno noce.
e totale di legno abete, lire. 79.



1900 - 28 Feb

Calcolo preventivo per la riparazione generale, pomista e posa in opera di una pompa vecchia aspirante e premonte fissa con movimento a rotazione da collocarsi in un pozzo della profondità di metri 19 in una casa di proprietà della Società Generale Operaia di Mutuo Soccorso di Pinerolo.

Preparazione generale, rifinitura ed aggiustaggio di tutte le articolazioni, quintine ed astucci e cambio dei ripettoni solsoni dell'asta dello stantuffo e della bielle, compreso la finitura ed aggiustaggio della bilancia in ferro per idrante a misura nuova, pomista di un pezzo asta dello stantuffo e pomista del manubrio nuovo per la manovella	Lire 30,00
Pomista di un cilindro nuovo fuso d'ottone con piattoline e contro piattoline tornite ed aggiustate con sei ripettoni valvole d'azione, stantuffo e bielle tutto d'ottone tornite ed aggiustate	" 90,00
Preparazione a tutti i supporti cuscinetti sia dell'albero a collo, che della bilancia e bielle, con pomista dei bolloni filettati con dado e voretta, tuffette patte etc	" 14,50
Preparazione e stagnatura a tutti i tubi, globi e camera d'aria vecchi di rame, stagnali come nuovi, con pomista dello stagno e diversi metri tubi di rame e piombo per fare le singole misure al pozzo, spiattole ottone	" 30,00
Politura ed aggiustaggio dell'albero a gomito al volante e cavalletto e capi muro con ripettoni verniciatura ad olio a tutto	" 5,50
Meno d'opera degl'opere a collare in opera	" 15,00

(Esclusa la parte di muratura e palquameria) Lire 185,00

Pomista di n° 27 travetti legno rovere segati a spigolo vivo di mm 120 x 100 della lunghezza di metri 1,15 a L. ciascuno importa Lire 35,10

Per. Io sottoscritto qualora venisse affidato tale lavoro intendo di adeguarmi materiali similissimi di prima qualità; eseguirlo colla massima precisione e solidità, mettendovi ogni cura per rendere il materiale vecchio come nuovo ed ottenere il massimo effetto con il più facile maneggio.

Segue =

Infine il sottoscritto starebbe sotto la garanzia di un anno consecutivo a partire
dal giorno in cui il lavoro sarà ultimato, salvo però i guasti prodotti dal gelo, ho
per causa di altra forza maggiore.

Sono quindi a pregare l'ill^{mo} Signor Presidente di questa Società Generale Opaja
sicché voglia degnarsi di sottoporre a cotesto Onorabile Consiglio d'Amministrazione
tale solido per quelle decisioni che crederà del caso.

Persuasore del favore ed in attesa di un pregiato riscontro porgo al bene di riverire distintamente.
Rinnocagione Michael Luigi.

Pinerolo 24 Settembre 1900

All'ill^{mo} Signor
Presidente della Società Generale Opaja di Mestuo Locorso
di Pinerolo.



Provisto al Sig. _____

Pinerolo, li 18. Settembre 1901

PINEROLO, TIP. SOCIALE

	Preventivo di cancello per cortile alla Società di Pinerolo		
	Peso kg. 250	importo lire	112,50
	Occorrendo lamiera lire 30 in più		

Società Generale Operaia di Pinerolo

Preventivo per la provista di due lastre in balcone sagomate per 9° piano simili a quelle esistente Sottare Lire	98 ⁰⁰
provista di lastre formante balcone 1,00; con fasciate quadre della lunghezza di metri 980 & 904 Lire	95 ⁰⁰
due madiglioni sagomati con guscia ec	56 ⁰⁰
i medesimi comuni Lire	10 ⁰⁰
	<hr/>
Totale Lire	259⁰⁰
si deduce una delle somme partate nei madiglioni	1 ⁰⁰

Bullelli Garavani



VETRI
Smerigliati
in ogni
GENERE

Cardone Giovanni

LAMPADE
CESSI
inodori

LATTONIERE E VETRAIO

Pinerolo - Piazza del Duomo, angolo via Sommeiller - Pinerolo

Provisto al Sig. *Direzione Società Operai Pinerolo*

Pinerolo, li

190

*Il sottoscritto Cardone Edoardo espone il
prezzo per le Copertine da debito da farsi alle
5 Casette per Campioni fatte con aperturine
due parti e Confinze al prezzo di L. 2.25 caduna*

Cardone Edoardo

POMPE D'OGNI GENERE

Tubazioni per Vapore, Acque, Gaz e Aria

APPARECCHI INODORI

Attrezzi ed articoli per Filande

CUCINE, CAFFÈ, LIQUORISTI ECC.

Campanelli Elettrici

ABBONAMENTO ALLE RIPARAZIONI DELLE POMPE

ed apparecchi inodori

Nolo di trombe aspiranti mobili

RONCAGLIONE MICHELE LUIGI

PINEROLO - Via Saluzzo, N. 9 - PINEROLO

Sig.

Dare

		pompe a cassetto bronze	L	140	-	-
2		Robinetto ottone		50	-	-
2		Cune gomito		11	-	-
4		Coppa batti unione		20	-	-
				<hr/>		
				201		
				15 %		
				30		
				<hr/>		
			L	170	-	-
11		Cubi a L 2.55		30	25	
				1	55	-
				<hr/>		
				202	00	
				62	-	
				<hr/>		
				140	-	
1		Macchinetta a 3 posti		40	-	
				<hr/>		
				180	-	
				<hr/>		

PINEROLO

Littore e Decoratore d'Appartamenti

CURTINO VITTORIO

Successore CAROSSO

Via Silvio Pellico

N. 4

casa Turin

Signor

Dare

Pinerolo, li 20 Maggio 190

PINEROLO - C. V. CARROSSO & C.

Quantità per buoni da eseguirsi
 alla Società Gio. Speroni
 Per raschiatura Lavatura, bianco
 e tinti a tre riprese, al
 prestato (piano) al Mt. Qto,
 L. 0, 12

Per tinteggiatura camere soprastanti
 a tre riprese, al Mt. Qto
 L. 0, 6 1/2

Preventivo delle opere da fabbricare
Da farsi per il magazzino della società
Operaia di pinerolo

	Una porta in legno arce sp. cm. 4 con specchi bugnati come la già esistente mis. 227 x 109 e 242 con serratura a gorge	44,10
..	Riparazione della bussola e soffitto	6,90
..	Quattro per rubinetti in legno arce come da disegno	

Figura del pavimento
 Cio come l'istria non inferiore a centimetri
 50 di lato e spessore centimetri 3 a 4 1/2

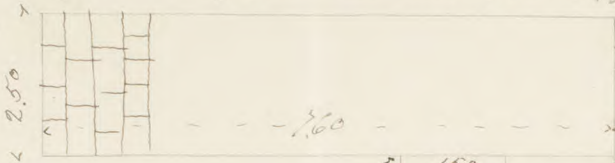

$$\begin{array}{r} 41 \\ 11 \\ \hline 225 \\ 33 \\ \hline 67 \end{array}$$

$$\begin{array}{r} 76 \\ 76 \\ \hline 150 \\ 175 \\ \hline 190 \end{array}$$

$$\begin{array}{r} 62 \\ 17 \\ \hline 24 \end{array}$$

$$\begin{array}{r} 11 \\ 1 \\ \hline 12871 \end{array}$$



ANGELINO ANTONIO
 FALCNAME
 DA
 MOBILI e QUADRATURA
 IN
 PINEROLO
 VIA VIRGINIO

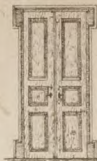

Provisto al Sig

188

di Palermo, 22 de Aprile 1888

Calcolo per lavori da minuire
 da eseguirsi nella Casa della Società
 Operaia di Pinerolo

N° 1 portone a due Battenti Centinati sopra
 di legno larice d'america di spessore
 C. 6 a 4 pannelli con provisto di
 ferramenta e serratura al M.g. L 20

N° 1 Chiassione Com Scuri di legno
 idem al M.g. L 15

un tavolato a due pannelli con Cornicione
 per incoasaggio delle pompe di Pinerolo
 al M.g. L 9

Proposta angelina
per portare

Chiassili e
imboasaggio delle
Botti.

fatti fare in Racchist.



Turletti Guglielmo

CAPO MASTRO - IMPRESARIO

Via Saluzzo, N. 6 - PINEROLO - Via Saluzzo, N. 6



Pinerolo, li _____ 190

Sig. _____

Dare _____

per le seguenti provviste.

Il sottoscritto dichiara di
avere preso visione del capitale
e relativi disegni per le modificazioni
del magazzino della Società
operai di Pinerolo.
Esce il Bilancio di Lire 9,00 per
cento di ogni lire. Tasse di distribuzione
per ogni centodine di lavoro
In fede Turletti Guglielmo



PACCHIOTTI LEOPOLDO

PINEROLO — **FALEGNAME** ed **EBANISTA** — PINEROLO

Signor *Onorevole Direzione della società operaia di Pinero* Dare

11

18

- Corseolo per lavori da falegname
- 1.^a Palletta legno larice di spessore $m\text{m } 35$ con radici pure di legno larice di $m\text{m } 80$ per $m\text{m } 60$ a distanza di $8\text{tr. } 75$ da centro a centro con ricicchi e la regola del parte non compresso ne scavo ne piangimento.
- 2.^a Delle radici a lire 7 al metro quadrato
- Porta a pannelli analogo al portone a corrucci $L 24\text{m} 2$ se e ad un batente solo o a due batenti
- 3.^a Chiassili esterni in larice come da modello spessore $m\text{m } 40$ con scuri legno pioppo od abete di $m\text{m } 30$ di spessore senza vetri ne coloritura a lire 12 al metro quadrato.
- 4.^a Chiassili interni legno larice spessore $m\text{m } 40$ senza scuri ma con la comodità di poterli mettere a qualunque occasione senza vetri ne coloritura a lire 9 al mq.
- 5.^a Parapetto identico a quello del negozio del Sgr Bonaldi senza vetri a lire 18 al metro qto.
- 6.^a Porta larice spessore $m\text{m } 40$ a due batenti con serratura girocassa con manetto ottone senza scuri interna verso cortile senza vetri a lire 9,50 al metro qto.
- 7.^a Porta larice lippia per cortina spessore $m\text{m } 40$ compreso foramento e serratura a L 9 al mq to
- 8.^a Porte legno pioppo $m\text{m } 30$ intestate in legno larice compreso foramento e serratura a lire 7 al mq to

$\begin{array}{r} 248 \\ 134 \\ \hline 1960 \\ 208 \\ \hline 245 \\ 33810 \\ 28 \\ \hline 169050 \\ 63700 \\ \hline 846050 \end{array}$	$\begin{array}{r} 274 \\ 128 \\ \hline 2072 \\ 898 \\ 234 \\ \hline 38072 \\ 21 \\ \hline 38072 \\ 60144 \\ \hline 676912 \end{array}$
---	--

$$\begin{array}{r} 3031 \\ 26 \\ \hline 3057 \\ 6762 \\ \hline 3769 \end{array}$$



VIA SILVIO PELLICO N. 12



PACCHIOTTI LEOPOLDO

PINEROLO — FALEGNAMI ed EBANISTA — PINEROLO

Signor

Calcolo per palchetti per piano terreno

Dare

11

18

palchetti di Larice rosso spessore delle tavole
di Centimetri 4 con radici pure di larice
rosso di Centimetri 4. per 12 a lire al metro quadrato 8 29
idem di legno castagno con l'estese radici 6 70

per palchetti di spessore centimetri 3 con
radici di centimetri 6. per 4 sempre bene
inteso di larice rosso al metro quadrato 1 50

palchetti per piani superiori di legno
olivera con radici 6. per 4 con le tavole
di spessore centimetri 3 al metro quadrato 3 80

La distanza delle radici per ogni
distinta di prezzo sono calcolate
alla distanza di Centimetri 79
Da centro a centro

Pinerolo 11 Settembre 1893

Pacchiotti Leopoldo



Proposta

Pacchetti per pacchetti.

Patti fare da congegnare.

Pinero 18-1-1933-XI

Lp-^o Associazione Generale degli Operai di Pinero
Città

In merito a v. precg. 14 cov. mi pregio farvi tenere preventivo
dei lavori occorrenti, come da v. distinta a parte 14-1-33-XI.
Palafratte in legno alate, con perline spesse mm 25, (1) larg. cm 11,
posti chiudati invisibilmente sopra radici di alate spesse 200 x 200,
le quali posate e lustrate e fermate con calce e gesso, alla distanza
di cm 60, e con sigellatura con calce e gesso attorno ai muri.
Fornitura del pavimento a piastrelle di terra cotta e squadrata
medesima e della terra in misura sufficiente per la puzza delle radici,
e trasporto del materiale sin alla scarica pubblica; Il tutto eseguito
ad opera d'arte, e dato in opera entro 15 giorni dall'ordinazione,
ad prezzo di lire 2000, netto il mq.

Detto lavoro se eseguito con tavole di mm 30⁽¹⁾ al mq L. 21,80
Mi permette di segnare la 2^a quotazione stante che con lire 180 per
mq. in fine si avrebbe un lavoro di grande lunga superiore
(1) lo spessore di mm 25 o 30 sintante che saranno impiegate tavole
di tale spessore commerciale diminuite della puzza.

Sperando che i miei prezzi e condizioni saranno di v. gradimento
perciò resto in buon'attesa di ottenere l'ambito v. ordinazione

Salutandovi Distintamente
Alessandro Teobaldo

Giva Gypu

Pinerolo, 14/1/1933-XI

Alla spett.le

ASSOCIAZIONE GENERALE OPERAI

di PINEROLO

P r e v e n t i v o

per lavori da eseguirsi nella casa sociale - via Silvio Pellico 7 -
in 3 camere al 2° piano, aventi superficie complessiva di circa
mq. 70 :

- "Palchetti in abete, con perline spesse m/m ¹⁴ 2~~7~~, larghe c/m.
- "da 9 a 10, ⁰¹¹ (su radici di c/m. 5 x 6, distanti non oltre c/m. 60,
- "con demolizione del vecchio pavimento in piastrelle di terra cot-
ta ivi esistente e trasporto materiale alla scarica."

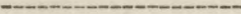

Il sottoscritto assume i lavori suddetti, con impegno di ese-
guirli ad opera d'arte,

di darli ultimati entro ~~15~~ *al massimo di 20 giorni dall'artimazione*

ed al prezzo per mq. di Lire *17 (diciassette)* abete *m/m 24*

Parimento in larice L. m/m 24 L. 19. — *Widmark*
 " *america* " " " *23. 50* *Widmark*

Sempre restando salvo impediti.

Distinto saluto

Guido Giuseppe

Staccati Fenestella ?

Montino e Raspin

Pinerolo, 14/1/1933-XI

Alla spett.le

ASSOCIAZIONE GENERALE OPERAI

di P I N E R O L O

P r e v e n t i v o

per lavori da eseguirsi nella casa sociale - via Silvio Pellico 7 -
in 3 camere al 2° piano, avanti superficie complessiva di circa
mq. 70 :

"Palchetti in abete, con perline spesse m/m 25, larghe c/m da
"9 a 10, su radici di c/m 5 x 6, distanti non oltre c/m 60, con de-
"molizione del vecchio pavimento in piastrelle di terra cotta ivi
"esistente e trasporto materiale alla scarica."

Il sottoscritto assume i lavori suddetti, con impegno di ese-
guirli ad opera d'arte,
di darli ultimati entro il *14.01.33*.....
ed al prezzo per mq. di lire *14.90*.....

Corte Lorenzo

Pinerolo, I4/1/I933-XI

Alla spett.le

ASSOCIAZIONE GENERALE OPERAI

di P I N E R O L O

P r e v e n t i v o

per lavori da eseguirsi nella casa sociale - via Silvio Pellico 7 -
in 3 camere al 2° piano, aventi superficie complessiva di circa
mq. 70 :

"Palchetti in abete, con perline spesse m/m 25, larghe c/m.
"da 9 a 10, su radici di c/m. 5 x 6, distanti non oltre c/m. 60,
"con demolizione del vecchio pavimento in piastrelle di terra cot-
"ta ivi esistente e trasporto materiale alla scarica."

Il sottoscritto assume i lavori suddetti, con impegno di ese-
guirli ad opera d'arte,

di darli ultimati entro il ..2. Settimane dall'ordinazione.....

ed al prezzo per mq. di Lire ..18,10 (diciotto & 10/%)
(Le tavolette saranno della larghezza di m/m 110).....

Pinerolo 15 Gennaio 1933 XI

p. CORTE LORENZO & FIGLIO

E. Corte
co

Nelva Giovanni

Pinerolo, 14/1/1933-XI

Alla spett.le

ASSOCIAZIONE GENERALE OPERAI

di P I N E R O L O

P r e v e n t i v o

per lavori da eseguirsi nella casa Sociale - via Silvio Pellico 7 -
in 3 camere al 2° piano, aventi superficie complessiva di circa
mq. 40 :

"Pavimenti in piastrelle cemento a 2 colori (possibilmente a
"disegno), posate ^{su} in calce cementizia, con demolizione del vecchio
"pavimento in piastrelle di terracotta ivi esistente e trasporto ma-
"teriale alla scarica.

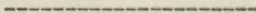

Il sottoscritto assume i lavori suddetti con impegno :

di eseguirli ad opera d'arte,

di darli ultimati entro il ... *Dall'inizio dei lavori 5 giorni possono mancare*

ed al prezzo per mq. di lire ~~72.75~~ *M. 45*

Nelva Ottavia,
N. B. - Casella Municipale Operai - Grandi case anno 1911
Primo attimo

Nelva Giovanni

Pinerolo, 14/1/1933-XI

Alla spett.le

ASSOCIAZIONE GENERALE OPERAI

di P I N E R O L O

P r e v e n t i v o

per lavori da eseguirsi nella casa sociale - via Silvio Pellico 7 -
in 3 camere al 2° piano, aventi superficie complessiva di circa
mq. 70 :

"Palchetti in abete, con perline spesse m/m 25, larghe c/m.
"da 9 a 10, su radici di c/m. 5 x 6, distanti non oltre c/m. 60,
"con demolizione del vecchio pavimento in piastrelle di terra cot-
"ta ivi esistente e trasporto materiale alla scarica."

Il sottoscritto assume i lavori suddetti, con impegno di ese-
guirli ad opera d'arte,
di darli ultimati entro il
ed al prezzo per mq. di Lire

*Per l'istituzione mio figlio a vita, / stando all'istito
con rinvenimento rinvenio =*

Giuseppe Isella

Ditta Baudinetto Giovanni

Pinerolo, I4/1/I933-XI

Alla spett.le

ASSOCIAZIONE GENERALE OPERAI

di P I N E R O L O

P r e v e n t i v o

per lavori da eseguirsi nella casa sociale - via Silvio Pellico 7 -
in 3 camere al 2° piano, avènti superficie complessiva di circa
mq. 70 :

"Palchetti in abete, con perline spesse m/m 25, larghe c/m da
"9 a 10, su radici di c/m 5 x 6, distanti non oltre c/m 60, con de-
"molizione del vecchio pavimento in piastrelle di terra cotta ivi
"esistente e trasporto materiale alla scarica."

Il sottoscritto assume i lavori suddetti, con impegno di ese-
guirli ad opera d'arte,

di darli ultimati entro ~~15~~ *dieci giorni dalla consegna del contratto*
ed al prezzo per mq. di lire *14.452*

Distretto scelto

B. Ditta Giovanni Baudinetto
Renzo Baudinetto

Morero Secondo

Pinerolo, 14/1/1933-XI

Alla spett.le

ASSOCIAZIONE GENERALE OPERAI

di P I N E R O L O

P r e v e n t i v o

per lavori da eseguirsi nella casa sociale - via Silvio Pellico 7 -
in 3 camere al 2° piano, avanti superficie complessiva di circa
mq. 70 :

"Falchetti in abete, con perline spesse m/m 25, larghe c/m da
"9 a 10, su radici di c/m 5 x 6, distanti non oltre c/m 60, con de-
"molizione del vecchio pavimento in piastrelle di terra cotta ivi
"esistente e trasporto materiale alla scarica."

Il sottoscritto assume i lavori suddetti, con impegno di ese-
guirli ad opera d'arte,
di darli ultimati entro il *giorno... 28 del mese...*
ed al prezzo per mq. di lire *..19,80.....*

Morero Secondo

Pinerolo, 14/1/1933-XI

Alla spett.le

ASSOCIAZIONE GENERALE OPERAI

di P I N E R O L O

P r e v e n t i v o

per lavori da eseguirsi nella casa Sociale - via Silvio Pellico 7 -
in 3 camere al 2° piano, aventi superficie complessiva di circa
mq. 70 :

"Palchetti in abete, con perline spesse m/m. 25, larghe c/m.
"da 9 a 10, su radici di c/m. 5 x 6, distanti non oltre c/m. 60,
"con demolizione del vecchio pavimento in piastrelle di terra cot-
"ta ivi esistente e trasporto materiale alla scarica."

Il sottoscritto assume i lavori suddetti, con impegno di ese-
guirli ad opera d'arte,

di darli ultimati entro il *21 Corrente mese 1933.*
ed al prezzo per mq. di Lire *14.404. Quattordici - e Quaranta*

Giulio Guisami

7^{to} Rossetti e figli

Pinerolo, 14/1/1933-XI

Alla spett.le

ASSOCIAZIONE GENERALE OPERAI

di P I N E R O L O

P r e v e n t i v o

per lavori da eseguirsi nella casa Sociale - via Silvio Pellico 7 -
in 3 camere al 2° piano, aventi superficie complessiva di circa
mq. 40 :

"Pavimenti in piastrelle cemento a 2 colori (possibilmente a
"disegno), posate **su** calce cementizia, con demolizione del vecchio
"pavimento in piastrelle di terracotta ivi esistente e trasporto ma-
"teriale alla scarica.

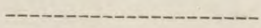

Il sottoscritto assume i lavori suddetti con impegno :

di eseguirli ad opera d'arte,

di darli ultimati entro ~~15~~ *5* giorni dall'inizio.....

ed al prezzo per mq. di lire *11.75* (diciotto lire, ~~sette~~ *cinque* centesimi)

*Si intende che ogni piastrella dovrà essere di un sol colore.
Se ogni piastrella sarà a più colori (ovvero a disegno)
dal suddetto prezzo dovrà farsi un aumento di L. 5.00 il mq.*

Rossetti

1895

Per la Spettabile Società Quara & Pinero
Preventivo di spesa

INGEGNERE
ERNESTO BOSIO
PINEROLO

1. Bottega verso via Silvio Pellico -
Costruzione di voltine in ferro I sul 1° vano -
apertura di finestre, impianti, impianti L. 230.00.
 2. Pavimento piano uguale nel caso corrispondente
alla Bottega in cui debbono eseguirsi le voltine L. 85.00
 3. Costi circa società Quara nuovo acquisto
Annessa portone con muro d. o. e. s. apertura in
di porta per bottega, e piccolo porta, chiumi arcate
per far luogo alle Botteghe e numerosi magazzini,
costruzioni pavimenti, aperture di portinella
d'entrata dall' via Silvio Pellico, copertura
vano scale per far luogo passaggio, costruzioni
mucchi, aperture finestre verso corte, verso
viale, coll' relative ingenti, condutture per scale
acqua piovana L. 500.00
 4. Costruzione magazzini ad occlusura - aperture
porte, demolizioni magazzini, imbucchiamenti L. 307.00
 5. Comunicazione tra i due cortili - porte pavimenti L. 180
 6. Nuovo piazzali Cantina L. 50
 7. Opere diverse di intoccatura necessitate in L. 80
 8. Lavori nell'alloggio 1° piano - porta balcone,
3 inferiate ecc L. 160.
- Totale L. 1493.00.

Manca per trasporto forniture e quando si avranno i necessari
decisive le spese: L. Cardon e Caracci

137)

Per la Spettabile Società Opere & Pincolo
Previsione di spesa

INGEGNERE
ERNESTO BOSIO
PINEROLO

- 1° Botteghe verso via Librio Pellicci-
Costruzione di voltine in ferro I sul 1° vano.
apertura di finestre, inquadri, inprocto L. 237.00.
 - 2° Pavimento piano uguale nel vano corrispondente
alla Bottega in cui debbono aprirsi le voltine L. 85.00
 - 3° Cortile casa società opera nuovo acquisto
Chimica portone con muro di o. e. s. apertura in
di porta per bottega e piccolo porta, Chimica arca
per far luogo alle Botteghe ed emesso magazzino
costruzione pavimento, apertura di porticina
d'intimità dell' via Librio Pellicci, copertura
vano scale per far luogo passaggio, costruzione
mucchi inquadri, apertura finestra verso cortile verso
viale, coll' relative inquadri, conduttura per scale
acqua piovana L. 500.00
 - 4° Costruzione magazzino ad accubarsi - apertura
porta, demolizione magazzino inabitabile L. 307.00
 - 5 Comunicazione tra i due cortili - porte pavimento L. 180
 - 6 Nuovo passaggio Cantina L. 50
 - 7 Opere diverse di intoccatura necessitate ecc L. 80
 - 8 Lavori nell' alloggiamento - porte balcone,
inquadri ecc L. 160.
- Cortile L. immo
L. 1493.00.

Mancano per trasportare forniture occorrenti all' opera di
verificare l' opera: L. Cardon - Caracci

Preventivi per restauri
(vontenza Casaccia)

Relazione
richiesta dalla Onorevole Commissione
sui lavori da eseguirsi nel fabbricato della
Società Operaia di Pinerolo.

Considerando l'Onorevole Società Operaia di questa Città addivenire a varie modificazioni ai locali d'entrata e nei magazzini, (nuova e cartolina); e d'accordo colla Onorevole Commissione, nominata in nome di detta Società, il Dottor Vitto, esaminato nel sito i lavori necessari, ha l'onore di esporre le opere che dovrebbero eseguirsi, e l'ammontare approssimativo della spesa, cioè:

1.^a. Per la costruzione d'un porticato d'entrata ai magazzini e d'accesso alle navi che danno adito ai locali superiori, e alla corte, si dovrebbe eseguire le seguenti opere, cioè:

a) Demolizione del muro di facciata, finestra e parafetto, nel primo magazzino a destra del corridoio ora d'entrata dalla via, costruendovi un portico di legno larice rosso e relativa solida di pietra.

b) Demolizione del muro interno di rifetto al portico a costruirsi, che darebbe accesso all'atrio interno.

c) Otturazione delle due anate in detto magazzino, costruendovi una porta d'entrata, che dal porticato

in progetto, sarebbe acceso ai magazzini.

d) Demolizione del muricchio che a sinistra, in fondo all'atrio, divide dal magazzino Picca, togliendovi la sporgenza esistente, otturandone il vano come ^{quello} della porta vicina, otturandone con una linea sola del muro di sinistra del porticato.

e) Demolizione del palchetto esistente nel primo magazzino e costruzione d'un pavimento a lastre di pietra in sostituzione di quello esistente ora nell'atrio interno.

f) Demolizione della gradinata in fondo al porticato, ricostruendola con gradini nuovi d'un sol pezzo, e collocandovi un cancello in ferro per chiusura tra il porticato e la corte.

2.^o Ampliamento verso notte e modificazione dei magazzini e cucina, occupando la bottega e retrobottega Picca, cioè:

a) Demolizione del muro di divisione tra il magazzino e la bottega Picca, sostenendo i solai con travi e lesene per la solidità necessaria.

b) Plaffoni a questi due locali.

c) Costruzione di due muricci o intermezzi per dividere (per lunghezza e per larghezza) il locale ora retrobottega Picca e pavimento in quadratoni in riforma dell'attuale,

2) Preparazioni per costruzione d'una finestra verso la via, ove esiste la porta d'entrata alla bottega Picca, modificandone l'attezzo, in conformità ed in estetica colla facciata.

e) Preparazioni agli attuali palchetti.

f) Costruzione in detto bottega d'una finestra, ove esiste la porta che dà accesso alla corte.

g) Infine tutte le piccole riparazioni alle ammannature, cornici del porticato, volte, ecc. e tutte le tinteggiature e coloriture a olio necessarie sui lavori sopra descritti.

3^o. Apertura d'una porta in rottura in cantina, di sufficiente grandezza per dar comunicazione ad un'altra cantina, e otturazione d'una altra porta per chiusura.

La spesa approssimativa per l'esecuzione dei soprannati lavori, sarebbe di Lire 1611 e seicento.

Con distinta speranza si prezza

Delle S. L. Ill^{me}

Devotissimo

Il Relatore

Giuseppe Monrenga Giovanni

Capomaestro

Pinerolo, addì 1^o Luglio 1873.

James M. Thompson
of the 1st. class

Onorevole Commissione
sui lavori da eseguirsi nel fabbricato della
Società Generale degli Operai
di Pinerolo

Il Sottoispettore Dietro la sua relazione presentata in data 14 Luglio 1893 per i lavori da eseguirsi in modificazione ai locali di magazzino, cucina, Deposito, atrio e cantina, ne espone il prezzo e i lavori che intenderebbe eseguire, con alcune aggiunte introdotte, cioè:

Tutti i lavori descritti nella relazione sopra citata, Schiantamento dell'inferriata che trovasi al livello della via di rispetto alla porta bottega Ricca, e adattamento nel parapetto della finestra a costruirsi, colle riparazioni necessarie per dar luce alla cantina sottostante, riempimento, riparazione del suolo, ecc. a opera finita.

Aggiunta dei $\frac{1}{2}$ dell'ammicciatura dei muri nel retrobottega Ricca, e sotture e riparazioni per due buchi nel muro che divide dal magazzino, pel passaggio e muratura di due tubi.

Tutte le tinteggiature nei locali riparati, come pure alle riparazioni esterne, riquadratura e bugnatura (semplice) dell'atrio a costruirsi, riquadratura semplice dei due plaffoni, e tutte le coloriture a olio e biacca, ai leguami, cattede al portone d'entrata che sarà verniciato dal falegname. —

Onorevole Commissione
per i lavori da eseguirsi nel fabbricato della
Società Generale degli Operai
di Onorato

Il Sottoispettore Dietro la sua relazione presentata in data 14 Luglio 1893 per i lavori da eseguirsi in modificazione ai locali di magazzino, cucina, deposito, atrio e cantina, ne espone il prezzo e i lavori che intenderebbe eseguire, con alcune aggiunte introdotte, cioè:

Tutti i lavori descritti nella relazione sopra citata, ed in particolare dell'infornata che trovasi al livello della via di rispetto alla porta bottega Ricca, e adattamento nel parapetto della finestra a costruirsi, colle riparazioni necessarie per dar luce alla cantina sottostante, riempimento, riparazione del suolo, ecc. a opera finita.

Aggiunta dei $\frac{1}{2}$ dell'amicciatura dei muri nel retro bottega Ricca, e rotture e riparazioni per due buchi nel muro che divide dal magazzino, pel passaggio e muratura di due tubi.

Tutte le tinteggiature nei locali riparati, come pure alle riparazioni esterne, riquadratura e bugnatura (semplice) dell'atrio a costruirsi, riquadratura semplice dei due plaffoni, e tutte le coloriture a olio e biacca ai leguarni, cattede al portone d'entrata che sarà verniciate dal falegname. —

Tutti i sopraccitati lavori saranno eseguiti colle migliori regole dell'arte, la calce da adoperarsi sarà delle cave di Biasco, e l'ammontare del prezzo è di Lire Stille duecento cinquanta; ma non ne saranno compresi i seguenti lavori, cioè:

Proviste e lavori da falegname come il portone, porte, chiaviti, telai, api, ecc, e qualunque riparazione ai palchetti, porte e chiaviti vecchi, ecc.

I lavori, proviste e riparazioni da vetraio e lattaio.

Da fabbroferro, eccettuato le due

portelle (ferri a dopp. I) che saranno a carico del sottoscritto.

N. B. Qualunque lavoro non compreso qui sopra sarà pagato a parte, come pure se non si trovasse costrutti i due archi nella demolizione dei muri per il progettato portone di passaggio.

I pagamenti saranno eseguiti per $\frac{3}{10}$ a metà lavoro,

$\frac{3}{10}$ a opera compiuta, $\frac{3}{10}$ al colando dei lavori e $\frac{1}{10}$ dopo scaduto il tempo di garanzia, cui si avrà riservarsi la Commissione.

Nella speranza d'una fiduciosa nelta, ne anticipa i più vivi ringraziamenti, dichiarandovi

Pinerob, addì 6 Agosto 1873,

Delle S. S. Illustriss^{ime}
Munitiss^{ime}
Surgor. Honenga Giovanni
Capomastro

Nuova Proposta Gurgo
Abbronzata con modificazioni

Io sottoscritto dichiaro di eseguire tutti
i lavori prescritti nel elenco rimessomi
Dal On. Le Società Generale Operaria
di Pinerolo, contenente i lavori di
rimodernazione al piano terreno della
casa per uso del magazzino, al prezzo
di lire novecentocinquanta dico 950
procedendo la calce e mattoni, gesso e l'
ocorrente per i plaffoni, riguardo ai piantamenti
di porte e finestre e ferramenta sarebbero
a carico della Società stessa, riguardo
ai pagamenti si potrebbero fare in tre rate
cioè lire quattrocento a metà del lavoro
lire trecento terminato il lavoro, e lire
duecentocinquanta un mese dopo, —
con facoltà all'impresario di servirsi dei
materiali provenienti dalle demolizioni
purchè siano servibili, —

Ho l'Onore di Dⁿⁱ di S. S. Ill^{ma}

Un^{no} Servitore

Montegrandi Carlo

Montouche li 10 Agosto 1893

1790
Proposta
Monte grande Carlo
Di
tutti i lavori

Francesco Poccardi

FONDERIA DA GHISA E METALLI

Indirizzo per Telegrammi
POCCARDI-PINEROLO

Pinerolo, li 9 Giugno 1894

Preventivo ai Sig. molino ghe.
per tubazioni da cefi

Cubi di $\frac{1}{2}$ m 180 luce peso Kg 7
per metro corrente a $\text{L} 26 \% \text{ Kg}$
Braghe di $\frac{1}{2}$ m 180 luce peso Kg 8
per metro corrente a $\text{L} 30 \% \text{ Kg}$

F. Poccardi ghe.
Pinerolo

3

Calcolo preventivo della spesa
per la costruzione di N. 3 cipi (piano terreno,
piano e mezzopiano) nel cortile della
Società Generale Operai di Pinerolo
(Coop. mastr. Gurgo - Morruuga Giovi.)

Scavo e canale sotterraneo per nuncio delle materie e ricolloca-
mento sperchio del pozzo nero esistente a quello a costruirsi. (Detto
pozzo avrà solo le dimensioni di: 0,60 x 0,60 x 0,60). x

Muratura (0,80 x 0,70) della camera dei cipi nunc al 2° piano,
in rispettivi raditi, murini, porte, coperture di lastre di pietra, cementazione
steli e muri (di 1 metro d'altezza per quello del 1° piano e 0,50 gli altri) e finimenti,
il tutto colle debite armature x

Otturazione con muricci di 0,12 del cofano p. 42.

Otturazione finestra per terr. e della camera del camino soprastante
nunc a tutto del 1° piano

Proviste e piazzamento piogolo in pietra della lunghezza di m. 1,60 circa
in N. 2 mezzoghini al 1° piano.

Il tutto a opera finita al prezzo di Lire Quattrocento cinquanta
N. 3. In detto prezzo non sarà compresa l'opera e proviste da toloio,
fallo ferrario, falegname, imbianchino per le coloriture a calce e olio, e le
proviste dei tubi di ghisa.

Pinerolo, addì 29 Giugno 1891.

1995 - Roma

25.5 25
98

Calcolo della spesa corrente
per i lavori da eseguirsi nella casa
della società operaia di Pinerolo

1

formazione del balcone di pietra
verso via campo di guardia demolizione del muro per il
per la demolizione del muro per il
e per il prolungamento delle scale della nuova
A corpo L 6

2

proietta di 2 modi di pietra
di spessore centimetri 16 hgt. 26 138
a no pere L. 14

3

proietta del lastrone di hgt. 26 249
di spessore 20 a 8 angolare L. 2990

4

demolizione della camera del cesso
verso il vicolo e costruzione della nuova
con tubazione di terracotta e verniciati
con bitume a cemento e calce di casale
e sabbia di pelice.
per la lunghezza circa 20 a copia L. 48

5

demolizione del muro per il
della finestra da farsi la porta
per il cesso nel cortile
a opera con pinto L. 6
A si portare 7750

	riporto	L	97 90
6	prezamento di 12 modiglioni di pietra di S. G. 138 + 0 88 + 100		
7	provista del lastrone di pietra di S. G. 290 di 0 8 + 100		
	a opera	L	28
8	formazione della tubazione del sesso di sopra al detto lastrone e formazione del sedile con sedile di pietra tubazione come sopra		
	a opera con pietra	L	30
9	formazione del canale di scarcature S. G. 290 di 0 30 + 100		
	con lastre del pavimento e copertura con un soppo a cemento S. G. 100	L	30
10	per questo balcone S. G. 100		
	S. G. 20 di 80 presso chioda da 15 a 14 per ogni metro a S. 4 80 al metro		
	importo	L	26 10
	per l'altro balcone	idem	26
	per posa in opera delle tinghere	L	3
	Tutto le	L	240 60

Chiarotti Lorenzo

Nota Ricciardi
per tubi ghisa

Preventivo dei foguoli in ferro
afarsi per la Veneta operaia

fuso approssimativa del foguolo
grande ch. 120.00 alire 470 2600
fuso di uno piccolo ch. 30.00
alire 980 a ch. lire 24.00 total di ch. 42.00
Mortaro Michele Fabre

Pinerolo 1/9 99.

Preventivo Morardo
per poggioroli

Come da Chiavetta 449
Somma Mattina
Seconda colto 778
del S. Casaccio

46

96

142

38

1900 = 3 March

Lavori da seguire per l'onorevole
Società Opusca di Pinorolo

Arrotondamento e arriatura in catrame in una camera ult ^o piano	L 12.00
Integgratura a due camere e una cucina	1.20 cc

Totale L 32.00

Pinorolo 24 Febbraio 1900

Alessandro Giovanni

Passato il lavoro a Lire trentadue conche
il lavoro n^o eseguito a perfetta regola d'arte
compresa la integgratura del camorino d'entrata,
1 marzo 1900 =

D. D. D.

Lavori per modificazioni
al magazzino della
Società Operai di Pinerolo

- 1) Porta in sotterra d'entrata sotto il portico, nell'arcata di destra verso il muro di facciata (Prothure, spalle, volte, solai in pietra e pona della medesima, pona in opera e coloritura uolio della porta, che però sarà provvista dal falegname, tinteggiatura alle riparazioni, trasporto della porta a vetri nella nuova apertura, salvo il lavoro del falegname per il suo adattamento e relativo palebette)
 - 2) Arco in sotterra con due chiavi di sicurezza, nonostante alla porta che dal magazzino mette all'attuale corridoio che dà dritto alla cucina e sopra il vano ove esistono le due botti da vino (Muratura dell'arco in spalla di sinistra, provvista e pona delle due chiavi, sgombrò del vano sottostante all'arco, ammassatura e tinteggiatura delle riparazioni)
 - 3) Demolizione tramezzo nel detto corridoio, del pavimento tanto nel corridoio come del magazzino adiacente ove esistono le botti da vino, trasporto del terriccio sotto il pavimento, taglio della volta della cantina per centimetri 12 di spessore e costruzione del pavimento a battuto in cemento, con leggera inclinazione, non potendosi eseguire a perfetto livello causa la volta troppo alta.
 - 4) Pona in opera e coloritura uolio di tavolato, in un armadio di detto magazzino per rubinetto del vino / tavolato provvisto dal falegname.
Il tutto eseguito al prezzo complessivo di L. 270,00
(lire Duecento settanta)
- Pinerolo, 20 Aprile 1901
Giorgio Allorruenga Bernardo

GREGIO DEMO

DECORATORE D'APPARTAMENTI • TAPPEZZERIE IN CARTA

N. 5 - Via Saluzzo - N. 5

Pinerolo - Casa Merle e Giachino - Sotto i Portici Nuovi - Pinerolo

Ad Onorevole Direzione Società G.^a Operaria ^{Finale} Dare

Pinerolo, li 18 Maggio 1904

MINERBOLD, T. R. SOCI&F

Preventivo per raschiatura, lavatura con potassa, bianco e tinta alle volte e pareti del magazzino di presidenza	mq. 174.50	26	92
Lavatura e coloritura ad olio e chiamili con scuri ed inferriata	mq. 6.78 caduns - a 0.70 -	9	60
Lavatura, coloritura in chionite piccolo con finitura	mq. 1.76	1	93
Paraventi d'entrata	" 6.36 "	4	49
Porta doppia d'entrata color marron	" 6.76 = 60	4	09
" " interna " "	2.00 - "	1	20
Bianco e tinta camere alloggio sig. Coretta	mq. 133.80 - a 0.08 -	10	70
Coloritura ad olio e chiamili e un paraventi	" 5.70 - a 70 -	3	99
Bianco e tinta pareti finitura magazzino	" 54.52 - a 08 -	4	36
Cartoni in nero sul muro Magazzino di Presidenza - lettere	21 -	1	09
Raschiatura, bianco e tinta volte e pareti scala	mq. 297.83 -	23	82
Bianco e tinta volta sala esazione Società		3	00
Provvedere tappezzeria rotoli 19 e 9 bordura a 0.80 -		10	00
Applicazione della medesima e rasoio		8	80

Costo imperti Lire 111.97

Donn. Cap. 20 86

132 93

Società Generale Operaia di Pinerolo

1^o

Preventivo per la apertura in breccia di un passaggio che dalla camera esattoria mette alla camera verso strada detto passaggio della seguente Dimensione su 1,10 X 2,20 di luce ad opera compiuta con pavimento in cemento e compreso il trasporto dei materiali alle pubbliche eiscariche importo Lire

35, 00

2^o

Preventivo per la provista e posa anopera di un calorifero d'aria calda doppio uso per riscaldamento della camera esattoria e quella verso via detto calorifero con focolaio in ghisa e circolazione in ferro bachellette valvole per regolare la portata e per aria fredda con colonna e tubi per fumaccio presa d'aria esterna compreso il ritiro dei vecchi tubi e vanchetta per acqua se verniciate occorre Lire

Come sopra al naturale

114, 50

102, 50

Inferà a Pinerolo
il 18 febbraio 1902
Casaccia Battista

Società Anonima Pinerolese

PER CONCESSIONI APPALTI IMPRESE IN GENERE

CAPITALE VERSATO L.

OFFICINA GAS
PINEROLO

Pinerolo,

15 APR. 1902

190



Sig. Società Operaia

Italia

per quanto fornitovi.

DARE

1901 R. Hobo	Paraffino				
	Vollo governativo e in opera di un misuratore a polo da Bucch 5	5	5	5	9
	2 Bracci a un modo	5	5	10	
	1 Braccio a 2 modi fuso	5	5	9	
	3 Accordi	1	25	5	75
	Conto spiamo cm 15	10	5.80	1	50
	" " 10	3	12	1	12
	<u>Salà della Direzione</u>				
2	Vollo governativo in opera in opera di un misuratore a polo da Bucch 5				9
2	1 Braccio a un modo				5
2	4 Accordi			1	25
2	Conto spiamo cm 15	10	5.50	4	50
					8 25
					<u>75 70</u>

A riportarsi . L.

Società Anonima Pinerolese
 PER CONCESSIONI APPALTI IMPRESE IN GENERE
 CAPITALE VERSATO L.

OFFICINA GAS
 PINEROLO

Pinerolo, 15 APR. 1902 190



Sig. Società Operaia

Città

per quanto fornitovi.

DARE

1901				
1	1000	Panificio		
		Collo governativo e in opera		
		di un metro a lato da	Bucchi 5	9
		2 Bracci a un modo	5	10
		1 Braccio a 2 modi ferro		9
		3 Accordi	1 25	3 75
		Conto spaccio cm 15	10 5 80	4 50
		" " " 10	12	1
		" " " 10	12	12
		<u>Sala della Direzione</u>		
2		Collo governativo in opera		
		in opera di un metro a		
		lato da Bucchi 5		
2		1 Braccio a un modo		5
2		4 Accordi	1 25	5
2		Conto spaccio cm 15	10 5 50	4 50
				8 25
				95 70

A riportarsi . L.

01773
 11919
 5150
 3100

2	Conto proconto	Riporto m. 10 . L.	1	9590
2	1 Bacco in cassa di entrata			97
2	2 Baccelle		90	150
2	1 Conto			80
	Magazzino			
1	Bollo governativo di essere			9
1	in opera di amministratore			15
1	a modo da Bacco 5			6
1	1 Bacco con riflettore			875
1	1 Bacco a modo			16
1	2 Baccardi			1995
1	Conto proconto m. 20 . L. 8			14
	" " " 15 . 8.50		150	18490
	" " " 10 . 15		1	80
Novem 3	1 Bonna		183	90
2	1 Conto			80
				18490
				18490

o Interesse m. 20 tub. 10 —

Egregio Sig. Presidente Società
Generale Operaia Pinerolo.

Dietro a sua richiesta le
invio il prezzo per la provvista
delle lastre rifilate ed apporeubio
te occorrenti per pavimento
in una parte del locale
Postino di cotesta Società
cioè mi obbligo provvedere
le dette lastre compreso all'
assistenza di scalpellino alla
posa in opera per prezzo di
L. 3,50 ciascun metro quadrato
Le unisco pure qui assieme
uno schizzo riguardante la figura
approssimativa del pavimento
come a riguardo delle dimensioni
misure delle lastre

Ho tutta fiducia che l'amministratore della Società troverà il prezzo di convenienza e vorrà darmene commissione in tempo utile per poter far la provvista

Con tutta stima la riverisco

Devot^{mo}

U. Casavella Francesco
Scarpellino
L'insolo 5 Giugno 1904

2171
41
12475
10000
111875

preparation of a book

with name 2, 50 -

year 1-5 1/2 = 1 -



CASACCIA BATTISTA

CAPO-MASTRO FUMISTA

PINEROLO - Via Saluzzo, CASA MERLE N. 1 - PINEROLO



Signor

Società Generale Operaria

Dare

Pinerolo, il

3 Maggio 1887

Preventivo per il disfaccimento
del pavimento locale forno
compreso il trasporto del
materiale inscrivibile alle
pubbliche dinariche.

Disfaccimento d'intonaco per
circa mq. 20 in tutta importo Lit. 99.⁰⁰
(venticinque).

Per la posa delle lastre in
pietra formante il nuovo
pavimento compreso la
provista della malta e
cementatura alle unioni.

Lit. 1.00 (una) per ogni mq. sempre
però che lo scalpellino non
faccia perdere tempo.

In fede di quanto sopra

Casaccia Battista

TOTALE L.

Egregio signor Presidente
Associazione generale operaria
di Pinerolo

I sottoscritti Delegati dal Consiglio in sua adunanza
delli 19 scorso luglio per verificare i lavori di
ristauro nel panificio sociale, dopo scrupoloso
esame fatto, dichiarano che detti lavori
non sono stati eseguiti conforme, richiedono le buone
regole d'arte e pertanto intendono necessario
rifare la pavimentazione (1) curandone maggior
attenzione nell'aggiustare le lastre le une
contro le altre e bene livellate massime
nell'entrata. (2) cioè solo in parte per quanto riguarda l'entrata.
Circa l'imbiancamento dei muri lascia pure
molto a desiderare cosicché necessita rinnovare
l'imbiancatura (3) cioè solo dove occorre.

A questi riguardi i sottoscritti intendono che si
inviti il capomastro, così pure il decoratore
che ne ebbero l'incarico a rifare tali lavori
perché si andrà incontro alla disapprovazione
dei soci tutto carico degli amministratori che
ne assunsero l'incarico di fargli eseguire.

I sottoscritti nell'intendimento di aver coscienza
esaurito il loro mandato passano colla massima
osservanza a riverirla.

Pinerolo 2 agosto 1902

Molinero G. Federico
Doero Andrea
(1) Gallina F. 1877
(2)

Società Anonima Pinerolese

PER CONCESSIONI APPALTI IMPRESE IN GENERE

CAPITALE VERSATO L. 150.000

OFFICINA GAS
PINEROLO

Pinerolo, *Novembre 15* 1908



Spett.le Società Operaia

Citta

per quanto fornitovi.

DARE

2	<i>Giornali N. 1 retina</i>		9	0 70
2	<i>U. 10 tubo pimento n. 10</i>		1 -	10 -
2	<i>U. 2 raccordi</i>		125 -	250 -
2	<i>1 retina e riflettore completa</i>	<i>sp.</i>		18 -
2	<i>2 braccioli</i>		15 -	30 -
2	<i>1 braccio a 1 nati</i>			4 -
2	<i>1 " a 2 nati</i>			4 -
2	<i>1 riflettore ferro smaltato</i>			150 -
2	<i>1 portariflettore</i>			150 -
1	<i>1 fatto tecnico a 2 bracci</i>	<i>0.60</i>		2 -
2	<i>1 becco Puerbecenza</i>			4 -
3	<i>1 fiamma per Magazzini</i>			1 -
2	<i>U. 1 tubo ferro 1/4</i>			1 -
				2900

A riportarsi . L.

Riporto . . . L.

	18	10	20
	85	12	8
	10	27	
	8	14	
		16	
	19	60	8
	11	20	

Italia

Spett.le Società Operaia

	10	15	20
m.	25	5	5

	7	76	20
	6	12	45
	14	145	45
	20		
	11	276	100
	72	11	10
			00
		25	4

Liquidazione dei lavori eseguiti dal Capo Mastro Giugio Monunga
Bernardo per conto dell'Associazione Generale Operaia.

1 ^a Balcone in pietra come da preventivo	
Racchiotti m 6.00	259 20
2 ^a Piano " 11.60	M. 21 60 a L. 12.00
2 ^a Modigliori, costruzione esso, trasporto tubo delle acque, provvista gradini ecc. come da preventivo fatto dalla Commissione	164 00
3 ^a Rinteggiatura facciata e cessi mq 415 a L. 0.12	49 80
4 ^a Arriataura muri mq 88 a L. 0.55	48 40
5 ^a Rinteggiatura scala mq 511 a L. 0.10	51 50
6 ^a Piantamento e dispiantamento modigliori in pietra e riparazione muro	5 --
7 ^a M. 3 lame di ferro e N ^o 2 solie in cemento alle porte del 2 ^o piano	5 --
8 ^a Chiusura parapetto porta scosso in pietra e piastrelle	6 50
9 ^a Demolizione e rifornitura sedile e pavimento in cemento, esso Racchiotti	8 50
10 ^a Riparazione muri facciata per tinteggiatura	15 --
11 ^a Demolizione rivestimento, piantamento porta e serragli Racchiotti	5 --
12 ^a Riparazione muro contro il forno	1 50
13 ^a Ripiantamento e provvista trabocchetto rovere (mq 160 cemento, calce mattoni ecc scala cantina vicino al forno	3 --
14 ^a Conduttura ad olio alle porte dei cessi N ^o 1 a L. 1.30	6 50
15 Balcone m. 0.25 in più 5. m 21.60 a L. 12	3 --
16 Piantamento Ringhiera e lavoro scalfellino	9 60
17. Imbiancatura e Laccolo al primo piano	2 --
18 Negro tubo Ghisa al uso	1 50
19 Arriataura e piccole riparazioni ai muri delle scale	14 --

Totale L. 659 00.

di lire seicentocinquanta e 00/100
Pinerolo 8 Giugno 1900
La Commissione
Luigi Bandiera
Gamerio Giugio

Visto e approvato
il presidente
Giulio Filippo

Proforma balcone -
costruzione di un nuovo
e Anteggiato etrus
nuovi e scala intesa
Mayer maggio
1905

Vinerob, 2 Giugno 1905

Onorevole

Direzione e Commissione dei lavori
dell'Associazione Generale Operai di Vinerob,

Previtato verbalmente dalla costoria del
S. Segretario a completare la parcella ultima
del mio credito, le invio la richiesta parallela.

Presentatomi pure la liguidazione
fatta mi dalla Onorevole Commissione, avendo
riscontrato nella medesima degli errori, pregherei
di farmi sapere quando potrei abboccarmi
per fare le mie osservazioni in proposito

Della S. A. Onorevole

Devotissimo

Gurgor Nomenega
Bernardo Cini

Per l'esaurimento della pratica la

64

Direzione in data 1 giugno, stabilì
di pregare l'egregia Commissione dei
lavori di prendere gli opportuni accordi
coll'interessato sig. Luigi Morgogna
D'ordine della Direzione

Pinerolo 2/6/90

Bozza

Gurgo-Mornenga Bernardo Gio.

CAPO MASTRO

PINEROLO - Via San Giuseppe, N. 5 - PINEROLO

Spettabile Associazione Generale Operai di PineroLO Dare

PineroLO, il

28 Aprile

1905

PineroLO 12-1904 - Tip. Carlo Ferrero

1905

Febbraio Dal 24 al 10 Marzo. Demolizione balcone in legno e ceppo al 2° piano verso il cortile, costruzione foggolata in pietra al 2° piano e 1°, riforma ceppo e modifica tubi di gronda e del ceppo (Come da offerta 21/1/1905) Preventivo U.S. Baudouco					
	A Dedursi per foggoli in meno	met. lin.	2,09 ca	12,00	24,00
					2 152,00
					1 27,40
Marzo	1.8	Piantamento e ripiantata. modigliane in pietra e riparazioni muro			5,00
	1.9	" " ringhiere al 2° e 1° piano e lavoro rispettivo	11,00	0,10	9,60
	7.8.9	" " 3 lame di ferro e N.2 solai in cemento alle porte del 2° piano			6,00
	8.9	Chimera parapetto porta, nofo in pietra e finit. inferiori			8,00
	9.10	Demoliz. e riforma. edile e pavim. a cemento ceppo (vecchiotti)			10,00
	9.10.11.23.	Riparazioni muri facciata per tinteggiatura			18,00
	15	Demoliz. simetrica, piantamento porta e serragli (vecchiotti)			6,00
	(Dal 24 al 14)	Arriciatura muri	neg.	88,00	0,88
	13	Riparazione muro contro il forno			1,80
	23	Ripianzamento e pronta traviello sovero (met. 1,60) cemento, calce, ceo			4,00
		scala cantina (vicino al forno)			
	(Dal 24 al 1° Aprile)	Intubamento e tinteggiatura facciata verso il cortile e capi	neg.	1015	0,12
		Intubamento e gronda (foggola 1° piano) neg	18	0,14	2,00
Aprile		Coloritura a olio alle porte dei capi	N	1,30	6,80
					Cotale Lire 600,28
Marzo	12	Avvinto come da rivista			400,00

Primavera Lire 200,28

12
28 11,50
150
30 16,10
34 5,40
9,60
12,00
16,00

Ceppo vecchiotti cemento neg. 1.300 - Demoliz. balcone e foggola
24,00
21,00
26,00
100,00

✦ COSTRUZIONI EDILIZIE ✦

✦ PROGETTI ✦

✦ RIPARAZIONI VARIE ✦

Gurgo-Mornenga Bernardo Gio.

CAPO MASTRO

PINEROLO - Via San Giuseppe, N. 5 - PINEROLO

Sp. Onorevole Associazione Generale Operai di PineroLO Dare

PineroLO il 2 Giugno 1905

PineroLO 12-1901 - Tip. Carlo Ferrero.

1905

Renduto parcella 28 Aprile 1905

Lire 200,25

Differenza per errore nel calcolo tinteggiatura facciata cortile

Ag. 4 15 a 9,12 = Lire 19,50 invece di 250,81 differenza

- 0,95

Di manomera Lire

199,30

Maggio Dal 5 al 19. Tinteggiatura A 2 scale Comunità sup.

515 - a 0,10 =

51,50

Riparazione muri

D.

- 14,00

Mezzo tubo ghisa al capo del 2° piano

- 1,50

Totale Lire 266,30

→ ✧ COSTRUZIONI EDILIZIE ✧ ←

→ ✧ PROGETTI ✧ ←

→ ✧ RIPARAZIONI VARIE ✧ ←

Surgo-Mornenga Bernardo Gio.

CAPO MASTRO

PINEROLO - Via San Giuseppe, N. 5 - PINEROLO

Associazione Generale Operaj' di PineroLO Dare

PineroLO, il 21 Gennaio 1905

PineroLO 12-1904 - Tip. Carlo Ferrero.

Il sottoscritto, esaminato il preventivo
del Sig. Geom. Bauducco per la costruzione
d'un balcone in pietra di metri 18 al 2° piano
ed altro di metri 6 sul 1° piano (nel cortile
dell'Associazione) portato al prezzo totale
di Lire L. 52 (quattromila e duecento lire),
si assumerebbe tale opera, senza ribasso,
ritirandone (nel prezzo compreso) le spese
della Direzione.

Il Capomastro socio

Surgo Mornenga Bern. Gio.

Il 22/1 1904 gli si comunicò che il Consiglio in seduta
21 corrente gli aveva affidato l'esecuzione dei suddetti lavori

Il Presidente

Preventivo costruzione balcone in pietra nel fabbricato dell' associazione generale
 Spencia ad uso degli inquilini Maniotti e Bellizzi

1°	Balcone in pietra, provvista e posa in opera m 18,00 x l 1 = mq 18,00 a L. 12 Due eme di pietra di Luserna ben opera nello spessore non inferiore a cm 30, lavorato alla martellina mesana colle teste quadre, se occorre i lastoni attaccheranno di 3 a 5 cm nel muro	216
2°	Provvista e posa in opera di M ^o 8 modiglioni in pietra, lavorati a martellina mesana P ^o 8 x L 7 =	56
3°	Demolizione balcone in legno ora esistenti ed otturamento buchi dei modiglioni (compensando col ritiro del materiale di legno)	
4°	Costruzione di un cesso con traverso di quanto, coperto con lastre di pietra di 0,04, formazione sedile di pietra di Luserna a martel- lina mesana	30
5°	Trasporto del tubo scaricatori delle acque, rottura del muro ed instal- lamento di detto tubo cutro al muro e sigillazione	50

Colle L 352

costruzione balcone Lacchiotti

1°	Provvista e posa in opera balcone in pietra P. P. P. m 6,00 x l 1,00 = mq 6,00 x 12,00	72
2	P ^o 3 modiglioni in pietra P. P. P. a L. 7	21
	Provvista P ^o 2 gradini di 0,35 di larghezza in pietra e posa in opera nel vano della porta	7
		<hr/> L 100

N.B. Nell'accettare il presente devo l'imprenditore sottostare
 alla liquidazione dei lavori che verrà fatta in sua presenza,
 da persona di fiducia dell'Associazione - Come pure
 non potrà fare variazioni senza autorizzazione della
 detta persona di fiducia. I lavori non appena incominci-
 ati devono proseguirsi fino al termine senza interruzione
 salvo il caso di forza maggiore
 Pinerolo 14/1 - 99 Gian Battista



CITTÀ DI PINEROLO

Il Sindaco

Visto il ricorso presentato dal Presidente della Società Operaia per apertura di una finestra nella facciata della casa di proprietà dell'Associazione in via Silvio Pellico N. 7.

Covuto il parere del Civico Ufficio d'arte;

In relazione al deliberato della Giunta Municipale dell' 31 Dicembre in S.;

Concede il chiesto permesso, con le:

- 1.^o Nella formazione dell'apertura sia cura del momento di disporre la medesima nella precisa conformità di quelle esistenti;
- 2.^o La detta finestra venga munita di serramenti a vetri e frammelli eppoi fatta a perfetta regola d'arte verniciata a più riprese e solidamente posti in opera coi relativi ferri a muro. Venga inoltre munita di adatta inferriata di buon disegno.

3° Occorrendo un fronte di servizio questo
sia costruito in modo da non interferire il
traffico in quella località.

4° Sia stato avvisato all'ufficio d'arte delle
inizi dei lavori per la regolare sorveglianza
ed ogni cosa rivolti ultimata entro il 31
Gennaio corrente.

Qualunque infossatura alle mesoposte
condizioni renderà il riscontro possibile
d'infossatura a scap di legge.

Tinero 3 Gennaio 1897.

Il Sindaco
firmi: G. Borio

COMUNE DI

Piuceto

ANNO 190

4

Quitanza N

43

Dichiaro sottoscritto d'aver ricevuto dal Sig.

Presidente Società operai

la somma di lire *0.70*

per

Concessione edilizia

cioè

Diritti di originali L.

Diritto di copia "

Rimborso di carta bollata "

Rimborso spese di registro "

Per "

40
30

TOTALE

L.

0.70

Li

3 Gennaio

190

4

Il Segretario

[Signature]

Società Generale Operaia —

 Calcolo preventivo di spesa per la
 riduzione di locali terreni ad uso di
 Ufficio-Cassa e Bottega.

1. Sottrattamento frammento in ammattonato compresi passate e trasporto e deposito, mq. 22 a L	0 20	4 60	<u>Ma</u>
2. Id. palchetto in legno e ritiro del materiali in deposito, mq. 29.40 a L	0 20	5 90	<u>Ma</u>
3. Riduzione in bianco della Sopraelevazione fra- mento Sopra scala curvina, a corpo L	—	10 00	<u>Ma</u>
4. Costruzione di frammenti in travicelle di cemen- to ordinario con creta l'opera di formazione sot- to suolo e letto di terra a mattoni di calcare e lucerna profilatura di ginepro, mq. 41.00 a L	3 90	17 90	<u>Ma</u>
5. Costruzione muraria a mattoni e calce di spes- sa m. 13 per chiudere, mq. 11.00 a L	2 75	41 25	<u>Ma</u>
6. Costruzione soffitto stuccato, ammassato in bianco e da appiattire al solaio esistente, con rivestimento in gesso e formazione di adatta legatura di formatura (cassa), mq. 108.00 a L	3 30	158 60	<u>Ma</u>
7. Ammassatura con impiego di malta di calce			
A riparto	L	399 45	

		Reporto	₤	395	45
		di Catale, previo scottamento muri nelle parti cadenti, mp. 80.00	ad	0 80	64 00
<u>in economia</u>	8.	Tola e adattamento di porte (per la parte muraria), a corpo.	₤	-	10 00
<u>da farsi per</u>	9.	Imbiancamento pareti e soffitti e successiva tintura in tinta uniforme e completa formazione di docce, ecc, mp. 150 ad	ad	0 10	15 00
			Totale	₤	484 45
			Per imprenti e arrotondamento cifra	-	15 55
			Totale Generale	₤	500 00

Pinerolo, 16 Maggio 1907.

Pinerolo, 16 Maggio 1907.

Geogr. GUIDO ALBINOLO

PINEROLO

On.le Direzione
Società Generale Opuscoli

Pinerolo

In seguito alle recenti intelligence trasposte con
cordia dalle Superiori nelle varie ai locali, tenersi
a disposizione, nella loro qualità ed ai scrivani in allora
manifestati, di tutti quelli, appunto i dati, necessari,
prestiti non presentarsi all'approvazione l'ufficio locale
perucidio di opera per la redazione dei foglietti locali
ad Ufficio-Latta e Botteghe.

La stessa complessione presentata nella domanda di licenza
cinsuocento concorre l'ufficio non di dispensazione e
sottintesa ad opera che ne hanno assoluta bisogno e la
differenza dei locali non sarebbe modificata. Le non della
colloquio di alcuni municipi di chiistura delle loro
prestate on esistenti. Per i e vari principali e ciò per
s'essere l'isolamento completo per la parte dell'ufficio
a Botteghe e quella per uso del nuovo Ufficio-Latta.

Tuttavia la soppressione le tale opera di
adattamento richiesta dall'atto, usando per l'accrezione
ed illuminazione degli ambienti, rimessi le attuali.

Finestra e porte verso l'eterno e loro applicando
vatten frate, qm' indoposto nel ripostiglio, per for-
nare un conveniente ingresso nell' Ufficio del Capone
dall' androne.

Per buona ragione dell' On. Direzione pregiati
amicizie che i peppi unitari contengono nell' ammasso
peppi stina fusano qm' emersa: di comune accordo
dal sottoscritto col capo muratore Giuseppe Cirano e
che torcudosi addorciare alla costruzione dell' opera il
tabolo presentato da un lenice di Scuplice guida torcud
indendeci i lavori avollati a misura, non tutta l'ate dei
peppi unitari protetti.

In attesa di conferire la Scrittura che in
vicino non adotta il On. Consiglio d'Amministrazione
per provvedere in modo analogo.

Ha l' onore Ritornare.

Seu -

Giuseppe Albano

Geom. Alberto Guido
Regata lussu adattamento
Bottaga Nauder

Società Generale Operaia



PIRELLA

Liquidazione Finale
dei lavori eseguiti dal capo-muratore Sig.^{re}
Giuseppe Cairano per la riduzione di locali
terreni ad uso nuovo Ufficio Esattori, e Bottega.

	Quantità	Prezzo	Importo
1 Scliaramento parimenti ammattone ti e palchetto a calcolo mc	59 00	0 20	11 80
2 Riduzione in piano di spaccature verticali parimenti su rampa scala doppia e ricupimento gabbia scala, a corpo L	-	-	10 00
3 Otturamento di porta di comunicazione fra scala abbandonata e cantina, con muro a mattoni di $\frac{1}{2}$ m 25 mc	0 50	20 00	10 00
4 Costruzione di parimento in mattonelli di cemento, a calcolo mq	59 00	3 90	230 10
5 In aumento rifinitura fascia per nuova disposizione esattoria a corpo L (1 giornata)			4 25
6 Costruzione muricci di $\frac{1}{2}$ m 13 per ottura mento di $\frac{1}{2}$ m 3 spaccate, anata e bucci, mq	16 30	2 75	44 80
A riporto L			310,95

		Riparto		310,95	
7	Otturamento camino, di quarto, mq	1 40	1 90	2	65
8	Prinazione e collaamento latti in pietra nel corridoio, mq	4 62	1 50	6	90
9	Costruzione soffitto stucato:				
	a) nella bottega, mq 26,73				
	b) nella nuova statoria, " 20,40				
	<u>Totali mq 47,13</u>	47 13	3 30	155	50
10	Comiciatura:				
	a) nella bottega e ripostiglio, mq 64,00				
	b) " nuova statoria, " 44,00				
	c) nel corridoio, " 4,00				
	<u>Totali mq</u>	112 00	0 80	89	60
				<u>Totali generale lire</u>	<u>565 60</u>

dieci lire cinquecento sessantacinque e centesimi sessanta.

Pinerolo 7 Luglio 1907.

In segno di accettazione:
Luigi Gioggero



FINEROLO

On.le Direzione
Società Generale Operaria
Fineroło

Nell'attinenza alla presentata Signorina
Giacca dei lavori fatti eseguiti nei locali terreni
della casa sociale per riduzione di nuovi botteghe
ed abitazioni mi fu già fatta offerta che l'ammontare
di Lire 650000 risultanti dal computo del
preesistente D. L. 500/10 Maggio u. s. è poco oltre,
oltre che da trasportabili varianti; da una mag-
giore estensione di parimenti in parte della stessa esten-
sione per una parte del sottoposto e nel corridoio an-
nesso alla nuova bottega. Difatti mentre nel
preesistente la spesa dei nuovi parimenti era calcolata
nella cifra di Lire 175.50, si raggiunge nella liquidazione
zima la somma di Lire 230,50 (Lire 55 in più)

Laudo a giustificazione della sua spesa

Colla massima osservanza

Devo

Guido Albinolo

Fineroło, 7 Luglio 1954.

On^{le}
Diezime Società Gen^{le} Spezia
Pinerolo

Preghiamo informare codesto Atto Diezime
che non provvede alla riproposizione di parte del
Cetto Sostante, il quale fu un improvviso
danno occorso in causa di deterioramento e
conseguente cedimento d'un funtore.

La Speta che si vuole riempire per detto
riproposizione, per quanto non fosse esattamente
stabilita in precedenza, non è tuttavia d'im-
portanza.

Con osservanze,
Pinerolo, il luglio 957

Luigi Albini

Albino Geom. Guido-

3 luglio 902

Referto riparamo tetto del
manifera

STUFE
TERRAGLIE
DI
Castellamonte

CASACCIA BATTISTA

CUCINE
economiche
NUOVI SISTEMI
CALORIFERI
FRANCLINI

CAPO-MASTRO FUMISTA

PINEROLO - VIA SALUZZO, N. 1, CASA FOSSATI - PINEROLO

Signor Società generale Opere di Pinerolo Dare

Il

189

Pinerolo, Tip. Sociale.

Preventivo per forniture di piombo
nella casa piccola con relative
balconate impiegate e ringhiera
con battenti canale di scarico sulla
pubblica via, la spesa della
porta balcone in serratura
delle finestre e di piombo per accesso
latrina, tagliare alba finestra
e piombare porta balcone.
Si anna sempre in piano coi relativi
ferri di sostegno ecc.
cessi al 4 senza acido e murati.
Di una gelasia per ciascuno e
porte tetto calorifere a carbone
ed a olio, coi ferri di sostegno
horizontalmente alle unioni
dei laskoni d'angolo
importo Lire

928,00

Società Operaria di Tinerolo
 Preventivo per la demolizione
 della tetto nella corte e
 falla verso il vicolo sopra
 il portone a due pendenze,
 operando tutto material;
 la demolizione
 formare ingresso alle due
 cantine che si vor dividere
 con collocamento delle due
 porte e muricci di 0,15 e
 spallette di 0,25 con rinforzi
 In tutte le parti i mattoni
 saranno quelli d'olli
 nella demolizione della
 tettoia occorrono lire 36,

Tinerolo il 14 Maggio 1874

Francesco Battista

12 Giugno 1874

Alle sig. e membri della Commissione per l'opera
Civile, Gaido, Costa, Demattis
Bernardini, Molin, Mistrallotti
Ludovico, Rocco, Riccio



CASACCIA BATTISTA



CAPO-MASTRO FUMISTA

PINEROLO - VIA SALUZZO, N. 1, CASA FOSSATI - PINEROLO

Signor Società Generale Operai di Pinerolo Dure
11.1.89

1895

Pinerolo, Tip. Sociale.

Preventivo per formazioni di 5
balconi verso via cioè
due balconi di sbalzo al 90° p.
con ornati all'isotta simili
a quelli esistenti tutt'ora
il medesimo piano, schiantamento
di travagli e immedesime
colocamento dello relative
parte balcone e colocamento
di ringhiera.

Al 1° p. formare balcone
sopra finestra grande magazzino
Società con due mensole ferro
relativo s'otto con imballature
a cemento formando una
mensole che rappresente in
medaglione in pietra simile
il travaglio e saliere il ghiassillo
e piazzare la nuova parte balcone
in tutto questo accorrendo 7000
due lire settanta.

Devotissimo Servo
Casaccia Battista

Preventivo Casacca
per i te L'Aggiorioli



CASACCIA BATTISTA



CAPO-MASTRO FUMISTA

PINEROLO - VIA SALUZZO, N. 1, CASA FOSSATI - PINEROLO

Signor Società generale operaria di PineroLO Dare
il 7 Ore 1893 Pinerolo, Tip. Sociale.

preventivo per riparazioni all'aggi e formazioni di due cassi per tetti	
All'oggi 7: sp. verso vicolo e via S. P.	
formazioni di stibbi di tavella sic indella iature con ricciatura da ambile	
parte per formazioni di cocina e caridais e piccola camera rstante	
della divisione di questi compreso il colocamento di tutte l'intellaiature	
necessarie per stibbi e per parte di comunicazione, col relativo imbian- chimento e l'indeggiature a tutte	
queste pareti imposte Lire	99
Apertura di passaggio ^{di 0,15} per separare la loggia con ricciatura d'ambile, la parte	9
soliere la parte volante esistente tuttora vicino il portogere e colocamento di	
una porta alla francese in due parti	5
Colocamento dell'ovandino senza la provista delle pietre e la mano d'opera	
dell'oscariatore Lire	5
Demolizione di framego camere adigua attuale cocina e della finta volta con	
ingombro del materiale Lire	4
Riparazione Lire	775

STUFE
TERRAGLIE
DI
Castellamonte

CASACCIA BATTISTA

CUCINE
economiche
NUOVI SISTEMI
CALORIFERI
FRANCLINI

CAPO-MASTRO FUMISTA

PINEROLO - VIA SALUZZO, N. 1, CASA FOSSATI - PINEROLO

Signor Società Anonima opesaria di PineroLO Dare

11 / 80re

1893

PineroLO, Tip. Sociale.

<p>preventivo per riparazioni all'oggi e formazioni di due cassi per Tetti All'oggi 100 per verso vicolo e via S. P. formazioni di stibbi di tavella in intella- iature con ricciatura da ambi le parte per formazione di cucina e coridajo e piccola camera restante della divisione di questi compreso il collocamento di tutte l'intellaiature necesarie per stibbi e per parte di comunicazione col relativo imbion- chimento e l'integgiatura a tutte queste pareti importo Lire 99.⁰⁰</p> <p>Atterraggio di passaggio per separare la loggia con ricciatura in ambi le parte solere la parte volante esistente tuttora vicino il portiere e collocamento di una parte alla francese in due parti 5.⁰⁰</p> <p>Collocamento dell'ovandino sopra la provista della pietra e la mano d'opera dell'oscariatore Lire 5.⁰⁰</p> <p>Demolizione di tramezzo concesso all'oggi attuale cucina e della finca d'alto con ingombro del materiale Lire 4.⁰⁰</p> <p>Arriportare Lire 775.⁰⁰</p>	
---	--

piccola riparazione dei pavimenti	L	500
Altes alloggi attigua il sopra cernato		
Formazione di stibbi e finta volta	Liro	8
formazione di stibbi di tavello compreso		
il collocamento delle installature		
accidenti per stibbi e parte con		
ricicatura da ambi le parte		15
collocamento di parte volta pentate		5
formazione di camino approssimativo		8
.. .. di patate a 3 buchi con		
fornelli ghisa e serchio ferro	Liro	14
.. .. di lavandino senza la provista		
della pietra e posa dell'asciugatoio		6
imbianchimento nuova cucina		
e camera pentate e camera attigua	L	14
piccola riparazione ai pavimenti	L	?
Formazione di Tombino per lading		
cioè dall'operaione di rinforzo al canale		
principale della corte compreso ogni		
opera e provista con la provista		
della pietra buccata formante base		
della camera latina in ghisa		99
formazione di balcone p.º p.º per		
fare il cesso con formazione del sedilo		
e gabbia cesso	Liro	30
formazione di sedilo e gabbia per cesso p.º p.º		15
posa in opera della camera latina in ghisa		90
Riportato Liro		

formazione di parte imbraccio per
 ingresso nuovo balcone e latrino
 primo piano; cioè apertura di 0,80 x
 1,80 lire con formazione di gradinate
 nell'oppresso muro e collocamento
 della nuova parte balcone il
 tutto compreso agni opere e provvista,
 senza però la provvista della pietra
 balcone e maliglione singhera e
 parte balcone e tavolo sedile
 cesso Lire

69⁰⁰

trasporto del palazero a due buchi alaggio verso vicolo

10⁰⁰

Totale Lire

497,00

per intubazione in ghisa per le
 suindicato latrine importo da 190 Rs 240 circa

Dinero il 28 Dec 1843
 Casaccia Battista

Peruviano Castacci
per riparazioni Stoffi



CASACCIA BATTISTA



CAPO-MASTRO

FUMISTA

PINEROLO - VIA SALUZZO, N. 1, CASA FOSSATI - PINEROLO

Signor Società generale Operaria di Pinerolo - Dare

Il 7 Febbr

1893

Pinerolo, Tip. Sociale.

Preventivo per l'imbianchimento
e tinteggiature alle pareti esterne
della casa; cioè via Silvio Pellico
a vicolo prospiciente alla suddetta via
apertura delle scarpature e poscia
sigilate a puro gesso dal 1° piano
al tetto e con cemento dal selciato
al piano 1° con stratto di calce
causale al disopra di questo.
Fermare le due finestre
al piano terreno laterale al vecchio
portone ambi con provista e
colocamento del scasso in pietra
a finissa quadra con sporgenza
da 5 a sei cent; modificazioni
alle due finestre laterale al nuovo
portone con provista di scasso a
norma pareq dell'Ufficio Tecnico
Municipale, fare altre due finestre
finestre una al 1° e altra a 2° piano
questo senza provista dell'ocaso
Dovendosi fare in legno per felici
lavori la ligarezza

Tutte le rapprezature fatte
con calce di casa

Modificazioni in finiti all'ingresso
Bottega Picca, ^{esterni} scroscamenti
di insonnes al muro laterale ad
vecchio portone sino all'altezza
di due metri al selciato - cioè
tra finestra, partone a partone
all'angolo con ricciatura a
grana fina dal ciglio del soffitto
al selciato della casa formante
angolo vicolo, prendo una picciarella
al primo piano in colare

Tutto fatto con tutto le
regole date occorre Lire centocettantacinque

~~Lire 185,00~~

2/3	praticello	217	10
} } } }		12	12
		10	10
		14 1/2	14 1/2
		185,00	185,00

~~R~~

Greentivo Casacin
per imbianchimento
e tinta facciata

S. Casaccia

Ultimo preventivo
per la formazione
del balcone
per la nuova
Sola

1777
1778
1779
1780
1781

● PINEROLO

Riporto

Società Generali Operaia Pineroleso
 Elenco dei prezzi per
 i lavori qui sottoelencati

1 ^a	scrostamento delle pareti retro bottega già bianca per tutto la sua al- tezza del pavimento, fatto con malta di casalg e sabio del chisone a grana fina m.g.	40 80 60 49 80 +
2 ^a	Muricci di 0,85 per formare camerino destinato ad uso cantina con riccia dura a grana fina d'a ambi le parte	89 +
X 3	rettilinear il muro a ponente di tutta la casa, con formazioni di armadio costrutto tutto in mattoni nuovi e malta di Casalg spessore media 1/30	30 +
4	Restorazione di un camino alla genovese in sarozzo e dell'attual con due fornelle e relativi sercchi in ferro con mazzette di rapporto	19 +
5	trasporto del lavandino con formazioni del relativo canalotto Lire	18 +
6	fare due fuochi nel muro tra bottega e retro bottega già bianca e malta nella volta per passaggio di rubinetti ecc L	4 +
7	fabbrica e provista per la formazione del pavimento retro bottega bianca in sarozzo e dell'attual fatto in terra cotta tranne il camerino destinato ad uso	
	Attiporare Lire	183, 80

Società Generali Operaia Pineroleso
 Elenco dei prezzi per
 i lavori qui sottoelencati

1 ^a	scrostamento delle pareti retro bottega già bianca per tutto la sua al- tezza del pavimento, fatto con malta di casalg e sabbia del chisone a grana fina m. g.	40 80 60 49 80	+
2 ^a	Muricci di 0,15 per formare camerino destinato ad uso cantina con sicca lura a grana fina l'a ambi le parte	89	+
X 3	rettilinare il muro a ponente di detta locale, con formazioni di armadio costrutto tutto in mattoni nuovi e malta di Casalg spessore medio 1/30	30	+
4	costruzione di un camino alla genovese in saragojo e dell'attualg con due fornelle e relativi serbati in ferro con mazzette d'appoggio	19	+
5	trasporto del lavandino con formaggio del relativo canalotto Liro	18	+
6	fare due fuochi nel muro tra bottega e retro bottega già bianca ed un altro nella volta per passaggio dei rubinetti ecc L	4	+
7	fattura e provista per la formazione del pavimento retro bottega bianca in scrostazione dell'attualg fatto in terra cotta tranne il camerino destinato ad uso		
	di riposta Liro	183, 80	

- cantina che sarà fatta con lastre
 di pietre tolte dalle demolizioni
 e poscia riquadrata dall'oculoplastino
 a mia carico L 65 +
- 8^o abbattimento del muro tra bottega
 Sig. Ricca e magazzino sociale Lire 18.7
- 9 Colocamento di due portelle per
 sostegno dei due solai e non
 più le due lesene Lire 6.7
- 10 formazione di plafone in piano a
 stucchi con grana e imbottitura percola 80.7
- 11 formazione di parapetto ingresso bottega
 già Ricca con mettere la finestra
 della cantina nell' spessore del muro
 tagliare l'attuale porta e spignere
 il nuovo chiavillo e imperiato con
 provista del relativo scapoin
 pietre dello spessore non meno di 1/2 p.
 18.7
- 12 formazione piatte banda pelli ingresso
 bottega già Ricca per portare la
 nuova finestra alla bottega della vecchia
 vicina finestra con spalle di 2,90 di 4,10 40.7
- 17 Colocamento di imperiato alla
 finestra già magazzino sociale 2.7
- 18 Demolizione di muri sotto arcade
 cioè due tra ^{corridaio} portina e magazzino
 sociale uno tra ^{questo} corridaio e scala e
 magazzino sociale e altro verso strada 410.80

	Riporto	L	
		L	47080
14	Chiusura di 3 arcate di 0,75 spessore cioè due per formare androne e magazzino alta nel retto bottega, ricca vicino la gradinata con intonaco a grana fina da ambi le parti lasciando l'ingesso al magazzino faciale ad una delle arcate destinate dalla direzione ^{dei} dei lavori		25 +
15	Demolizione del muriccio vicino gradinata ovvero dirimpetto scala cantina		250 X
16	ricostruzione di gradinata verso corte con provisto di gradini in un sol pezzo per la lunghezza Lire		38... X
17	Colocamento del nuovo portone formazione di battuto pel medesimo e provisto della relativa salita sempre con battuto della spessore di $\frac{1}{2}$ 10		30 +
18	formazione di lasticate per pavimento androne di Casce Lusena spessore $\frac{1}{2}$ p lasciando il lasticato ^{attuale} al corridoio portina m^2 28,10		138 50
	Il medesimo in battuto di cemento spessore $\frac{1}{4}$ rigato Lire 109.-		
19	Apertura in breccia nella cantina al muro di mezzo compreso ogni opera e provisto Lire 220 + 110 Lire		

40'' ^{modellata}
33,80

20; imbianchimento e tinteggiatura
 alle pareti retro bottega Mien
 gia diviso, muro Magazzino
 Social e parete androne
 attuale corridoio portina e
 parete scala sino al primo
 rampante con tutto quella
 raspezatura all'intonaco che
 late richiedi essendo ancora
 compreso in questo numero
 l'intonaco delle facciate
 archi Lira

50

21 collocamento di due paraventi
 aperte al cancello destinato
 a uso cantina e camera adigua
 con collocamento della porta
 sotto androne ingresso Magazzino
 Social con provvista della relativa
 solia con battute

Castello Lira

10
13580

Dico Lira settacentonottantatè
 ben inteso che tutti di muratura
 di demolizione restano a mio carico
 sia per deperare i buoni per suddetti
 lavori con l'obbligo di eseguire il
 trasporto di quelli inservibili

Commissario
 da Commissione

Intendente
 Giuseppe Sparavigna

Prov. di
 Castellina
 Giovanni
 Di Fellegara



CASACCIA BATTISTA



CAPO-MASTRO FUMISTA

PINEROLO - VIA SALUZZO, N. 1, CASA FOSSATI - PINEROLO

Signor Società generale Operaia di PineroLO Dars

Il

189

PineroLO, Tip. Sociale.

Calcolo

Formazione di canna latine
 inghisa corte grande con
 canale di scarico e relativa pietra
 bucata formante base della
 canna; Formazione di balcone
 in pietra al primo piano di 2,60 circa,
 sostenuto di due mensele in
 pietra con ringhiera e gabbia
 casso relativa porta rasata con
 quelle coloriture si ha calce che
 ad olio che l'arte richiede, con
 al 20%, con canna di cotto sino
 fuori dal tetto per trazione dei gas. senza calce
 fare la porta imbaccia da sulla
 scala sociale all'alloggio Sig. Bimar;
 e formare parapetto della sopra detta
 scala al nuovo balcone latine 1,00;
 i due cessi muniti di vera gelasia
 fissa nell'istesso, l'istesso istesso per
 formare le gabbie sarannomese in ferro
 il tutto impasta Lire 4.00,
 Per portare Lire 4.00,

da giungere i due dettucci per cessi ^{Riparto} Lire
Preventivo per la formazione
della camera inghisa in sovrapposizione della attuale in terra
cotto verso vicolo con sedili
alla Claudesa e tratto camera
di cotto sino fuori del tetto
per trazione dei gas, imbianchimento
a latte di calce all'interno dei
due cessi, il sedile di legno per
sui cardini col duracielo di
lamiera zincata e pometto ottone,
e piccolo duracielo per vanebette in
ottone con tratto catenella
il tutto a corso lire

144,
14
4 88,00

Formazione di balcone verso
via sopra la finestra grande
del magazzino sociale sostenuto
da due mesole di ferro e formare con
cemento le sette come se fossero di pietra,
la ringhiera simile a quella del
balcone sopra il portone della
piccola corte con caloritura a
olio a due riprese Lire

250,00

Il medesimo con ringhiera semplice Lire 118,00
Porta ingresso a due battenti di larice
a pannelli con tutto il necessario da
colocarsi alla nuova apertura sulla scala
sociale Lire 45,00

178,00

Relazione

Il Sottoscritto incaricato dalla Onorevole Commissione della Società Generale Opere di Cinesole di promozioni in diversi lavori da eseguirsi, ne presenta la seguente relazione, cioè:

1.^o Riforma del tetto sopra il magazzino delle farine, ricostruendolo con tre frontoni verso mezzogiorno, alzamento dei muri, soffitti di tavelloni bucati, posati sopra ferri a Doppio I di cui 10, il tutto a opera finita, colle arriereciature, provvista dei materiali e legnami mancanti, converse, tubi di scarico, ecc. al prezzo approssimativo di Lire - 620,00

2.^o La medesima riforma, ma utilizzando i legnami e materiali tolti dalla demolizione della tettoia esistente nella corte, compresa la spesa della demolizione, al prezzo approssimativo di " 500,00

3.^o Provvista e posa in cima ringhiera alla sala e ripiano di sette camere, e tinteggiatura esterna ed interna, approssimativo " 70,00

4.^o Demolizione e ribiancamento delle murature e portone della corte, riforma delle spalle, arco, cornice, provvista e posa di lastre di pietra e di due ringhiere per costruzione d'un terrazzo, sopra tre ferri a Doppio I di cui 20, con 2 canali di gronda, una verso giorno, e l'altra verso notte, trasporto della tubazione e canale d'un lavello e provvista d'un cancello in ferro, foderato;

approssimativo nella spesa di Lire 780,00
Colla massima considerazione,
si sottoscrive

Gurgo Mormenga Giovanni
Capomastro

Sierolo, addì 27 Marzo 1898.

E

Relazione

Il Sottoritto, incaricato dalla Onorevole
Amministrazione della Società Generale degli
Operaj di Tenerolo di esaminare i danni
cagionati dall'inundio d'un camino al
l'ultimo piano della casa di proprietà di
detta Società (situata in questa Città, Via Silvio
Pellico, N°), nell'alloggio del Sig. Nicola
Grafi, alle ore antim., del giorno
ne riferisce quanto segue:

Che la spesa per le opere in parte
eseguite e in parte da eseguirsi, per
spazzature e riparazioni al franchino, camino
e tetto, sarebbe giudicata di Lire Venticinque
(L. 25, 00).

Tenerolo, addì 3 Marzo 1898

Gurgorillo Scavanga Gio:
Capomastro

AIMONE CARLO

CALDERAIO-POMPISTA

PINEROLO — VIA SOMMEILLER, N. 3 — PINEROLO



Sig.

Società Operaia Di PineroLO.

Dare

PineroLO, il 21. Giugno, 1895.

PineroLO, Tip. Sociale.

1895.

Calcolo per il kaskoko della pompa,
 per smontarla tutta, feramenta e tedi.
 e cilindro. L. 10.
 per cambiamento di cinque metri di tubi di
 rame, cambiamento di quattro valvole, e tutte
 le guarniture con provisto del cuoio e diverse viti,
 e montare lo stantuffo in nuovo caso provisto
 delle chabotte, e variazioni di diversi salvature
 con provisto di stagno, il tutto ammonta, L. 50.
 la feramenta, variazioni, del bilancino ed.
 allungarlo, ed, aggiustare i cuscinetti e collette
 e cambiamento di N. 10 bollone, con dadi
 ed aggiustare tutti i nodi insomma
 mettere tutto in ordine, e solido. L. 34
 e per piggiamento di tutto il lavoro
 finito e garantito per un anno. L. 45.
 Totale L. 141.

STUFE
TERRAGLIE
di
Castellamonte

CASACCIA BATTISTA

CUCINE
economiche
NUOVI SISTEMI
CALORIFERI
FRANCLINI

CAPO-MASTRO FUMISTA

PINEROLO - VIA SALUZZO, N. 1. CASA FOSSATI - PINEROLO

Signor Società generale Opesain S. Pinerolo
il 20 agosto 1893 Pinerolo, Tip. Sociale.

Preventivo per fare un
arco imbreccia retro bottega
già picea al muro verso
coste sea le due pendenze
per sostenimento del sopra
carnato muro - con
tutte le necessarig provvide
e puntellamento
occorranio Serp ventidue

L. 22,00

Casaccia Battista

Preventivo Casaccia
per un anno di sostegno
finestre

STUPE
TERRAGLIE
DI
CASTELLAMONTE

CASACCIA BATTISTA
CAPO-MASTRO FUMISTA

CUCINE
ECONOMICHE
NUOVI SISTEMI
CALORIFERI
FRANCLINI

PINEROLO - Via Saluzzo, Casa Fossati, N. 1 - PINEROLO

Signor Società Operaia di Pinerolo — DARE

Pinerolo, li 23 giugno 1897

Pinerolo, Tip. Frat. Bianco sotto i portici di fronte al Duomo

Calcolo per lavori e proviste per disasportato
della pompa con intanacature all'interno
del pazzo provisto e posa anopera sui
pavetti per scale e ponti,

Cogliere il chiosino con vaschette e
schindoli valentec, e collocarlo
ove si val formare la detta pompa.
Coprire con una lastre di pietra la
bocca del pazzo 4000 in scivoli

il tutto importo Lire 150,00 (cento in quaranta)
Pinerolo il 23 giugno 1897
Casaccia Battista

TOTALE L.

Per magazzino verso vicolo come
 da intelligenza col Sig. Presidente,
 offero lire 100 (cento annue)
 mediante la chiusura delle tre
 archate, con una finestra a una di
 queste archate con inferriata, una
 finestra verso vicolo oppure verso
 via con inferriata mobile, ed
 una porta per passaggio verso corte
 grande, demolizione del muro di
 1/2 importo di questa spesa lire 200 (Duecento)

Per negozio con retro bottega già
 falegnameria, plafone in stuoie
 nella detta bottega, una finestra
 sotto il portone vicino alla corte,
 con inferriata, allargamento della
 attuale finestra verso corte, importo
 lire 90 (Novanta) offero di questa
 lire 100 (cento annue)

Allaggio disopra detto negozio,
 composto di due camere verso corte
 ed una verso via, occorre plafone
 camera verso via, un passaggio sul
 balcone verso corte, riparazione
 o cambio della porta ingresso,
 inferriate, spesa lire 145 (cento quarantacinque)
 Decorazioni a mio carico offero lire

180 (cento ottanta)

Essendo mia volontà di dare il
soffitto del negozio cioè formare il
medesimo a volta, tenuto conto del
valore dei materiali di buona durezza
deducendo lire 60 (sessanta) del
plafond sopra chiesto risulterebbe
una spesa di lire 240 (duecento quaranta)
all'incirca che pagherò lire 20
(venti) annue in più delle
offerte sopra descritte.

Per la formazione della bottegha,
 chiusura delle arcate e portone,
 formazione ingresso via e corte,
 scavamento per basare il pavimento
 lire 200 (Duecento) formazioni
 di portina verso via con provvista
 della porta e del relativo basisco,
 importo lire 100 (Centodieci)
 formazione di passaggio alle cantine
 e chiusura dell'attuale, fare il passaggio
 che dal pianerottolo scala mette
 alla corte grande, lire 100 (Centodieci)
 trasporto di pompa compresa ogni
 opera e provvista spesa approssimativa
 lire 150 (Centocinquanta)

Scala sociale esistente
 può servire anche alla cantina
 Montoglio

Alloggio N.° Camera 1^o
numerata

Volture N.° 80 a L. 3. opera bottega falagname L. 240

Pavimenti, adattamento porte, finestre con relative pinture, aligamento balcone, ^{è opposto provvisoriamente aligamento in stesso camera} aligamento scala lungo andito, ^è adattamento porte d'entrata N.° 2 - ogni opera e provvista compresa, coi materiali di demolizione - a favore del locatario - 100

inferiate, passaggio sul balcone verso corte, decorazioni in 60

2^o Alloggio, finestra sotto andito con inferiate 20
ed allargamento se possibile finestra verso corte

Totale spesa Alloggio e Magazio L. 420

Tutto offerto Alloggio e Magazio L. 280

3^o Magazzino verso vicolo

Chiusura delle tre usate, finestra con inferiate verso corte, altra verso vicolo con inferiate mobile, provvista e collocamento porta verso corte grande, demolizione muro intermedio scala d'arcate, ogni opera e provvista compresa L. 200

Tutto offerto L. 100 -

3^o opere per alloggio nuovo falagname, sotto portone, ogni opera e provvista compresa L. 220

4^o Opere e provviste per portina e andito, alla casa ultima acquistata, " 110

passaggio da corte a corte e troppo parte campo - ogni opera e provvista offerta e colata, 250
250

1400 - 9/12/18

Casa Società Operaia. Pinerolo.

Riduzione di porticato a bottega.

Disegno e preventivo.

Città di Tivoli

Il Sindaco

Visto il ricorso presentato dal Sig. Demo
Carlo ^{nella sua qualità di Presidente della} ~~nell'interesse della~~ Società Operaia
di questa Città per formazione di nuove
aperture nella casa di proprietà della
Società stessa in Via Silvio Pellico.

Avuto il parere dell' Ufficio Comm. Not.

In relazione alla deliberazione della
Giunta Municipale delli' 28 corrente,

Concede la chiesta autorizzazione, con le:

- 1.^o La frattabanda della nuova porta
simili' allo stesso livello di quelle or-
rispondenti alle altre aperture della
facciata con arretramento di cm. 4
della muratura rispetto al vivo della
parete, in modo da formare sfondo
della parte racchiusa dalle gralline
ed arco del portone.
- 2.^o La porticina e finestra prospettanti
parimenti in Via Silvio Pellico rispettivo
secondo le dimensioni delle finite finestre
già esistenti colla demolizione della
muratura e formazione di gralline

Città di Tinerolo

Il Sindaco

Visto il ricorso presentato dal Sig. Demo
nelle sue qualità di Presidente della
Carlo nell'interesse della Società Equaja
di questa Città per formazione di nuove
aperture nella casa di proprietà della
Società stessa in Via Silvio Pellico.

Avuto il parere dell'Ufficio Civico No. 1
In relazione alla deliberazione della
Giunta Municipale del 28 corrente,

Concede la diretta autorizzazione, come:

- 1.^o La grattabanda della nuova porta
rimetti allo stesso livello di quelle cor-
rispondenti alle altre aperture della
facciata con arretramento di cm. 24
della muratura rispetto al vivo della
parete, in modo da formare sfondo
della parte racchiusa dalle spalle
ed arco del portone.
- 2.^o La porticina e finestra prospettanti
parimenti in Via Silvio Pellico restino
secondo le dimensioni delle finte finestre
già esistenti colla demolizione della
muratura e formazione di spalle

e pittura in muratura di mattoni
e calce idraulica. Inoltre la finestra a notte
del portone in prossimità dello spigolo del
vicolo, per ragioni di simmetria sia ridotta
a finta porta mediante rialzamento
del parapetto con formazione di sfondo
di tre centim.

La finestra da aprirsi verso il vicolo
a mezzanotte sia di dimensioni uguali
alla precedente con soglia e pittura
allo stesso livello e rivolti coassiale colla soprastante
apertura.

3^o I banamenti di porte e finestre
siano lavorati a regola d'arte a pannelli
od a vetri, secondo il tipo già adottato
per le altre luci della facciata sopra,
apribili verso l'interno, muniti di ante
mobili e verniciati a due riprese. Le
inferiate siano parimenti identiche
a quelle già in opera e verniciate con
bianca o minio.

4^o Siano ripristinati gliintonaci e
ricordata la tinteggiatura di colore
somigliante il più che sia possibile
a quella attuale, menche è consigliabile

una tinta di colore scuro per lo specchio o
parapetto della finestra (finta porta)

5.^o La nuova porticina d'ingresso al
Cortile sia inoltre munita di soglia con
mazzetta e battuta formante gradino
senza oggetto verso la pubblica via.

6.^o Qualora occorra la formazione
di' stuccato, non dovrà presentarsi sporgen-
za superiore a m. l. 30 dal vivo della
parete, coll'obbligo del riscontro di riparti-
nare il stuccato manomesso a mezzo
del Civico Soliatore

7.^o Le opere tutte dovranno essere eseguite
a regola d'arte e sotto l'osservanza delle
prescrizioni di P. U.

Qualunque inosservanza alle dispo-
sizioni di cui sopra renderà il riscontro
parabile di contravvenzione a scopo di
legge. — Ogni cosa sia ultimata entro tre mesi dalla
data del presente Decreto e nel minor ~~distinto~~ tempo possi-
bile e col minor disturbo per la pubblica circolazione.

E per la più esatta conoscenza
avute e per ogni miglior effetto
che di ragione l'originale del presente
Decreto in un col disegno relativo

munto della firma del momento
dovrà rimanere negli Archivi Mu-
nicipali a conde degli atti.

Sinerolo il 2 agosto 1900
P. Il Sindaco
firm. No. Macero

COMUNE DI *Pinivolo* ANNO *1900*

Quitanza N. *459*

Dichiaro ~~ho~~ sottoscritto d'aver ricevuto dal Sig.

Demio Carlo Presidente Società Opuscoli

la somma di lire *0,40*

per *Concessione edilizia*

cioè	Diritto di originali	L.	"	<i>30</i>
	Diritto di copia	"	"	<i>40</i>
	Rimborso di carta bollata	"		
	Rimborso spese di registro	"		
	Per	"		
	TOTALE	L.	"	<i>40</i>

Li *2 Agosto 1900*,

IL SEGRETARIO

M. Manuzzi

Costruzione di ~~1899~~ 4 con cella. 15 luglio.

Numero d' ordine	DESIGNAZIONE OPERE O PROVVISI	QUANTITÀ	PREZZO	IMPORTO
1	Demolizione delle murature esistenti del portone. Giornate da muratore L " da manovale "	3 - 3 -	3 00 1 50	9 00 4 50
2	Muratura mattoni pi nuovi piedi alti (0.25 + 0.15) x 0.50 x 4.00 Corno sopra il cancello Sviluppo 6.00 x 0.25 x 0.50 + 2 x 0.15 x 0.50 Ingranchiti 2 x 1.20 x 1.00 x 0.50 Cartella superiore a sviluppo del corno 2.50 x 0.90 x 0.50 Totale	m ² 1 80 " 0 93 " 0 60 " 1 17 " 4 50		72 00
3	Tuloracci esterni con decorazione a cornici bassi fondi ecc 4.30 x 4.50 - (3.30 x 2.20 + 4.28) =	8 25	1 25	9 90
4	Tuloracci interni e summi 9.90 + 0.50 x 10.00	14 90	0 50	7 45
5	fornacina del tetto Mansarda di malta sopra a sviluppo portone 2 x 0.40 x 0.25 x 0.20.	m ³ 0 04	180 -	7 20
6	Capriccio di tetto in ferro d'America li- vorato all'oviglia e posto in opera Gustoni 2 x 2.50 x 0.16 x 0.12 Ormetti 0.50 x 0.16 x 0.12 Calce 2.20 x 0.16 x 0.12 Totale	0 100 0 011 0 042 m ³ 0 153	200 -	30 60
7	Legname larice preassottato interno 2 Gustoni 2 x 2.50 x 0.16 x 0.12 Folage di botte al corno 2. x 1.00 x 0.16 x 0.08 Corno in legno tagliato a misura Riparto	" 0 100 " 0 025 " 0 125		70 65

Costruzione di 1899 e lancetta. 13 luglio.

Numero d'ordine	DESIGNAZIONE OPERE O PROVVISI	QUANTITÀ	PREZZO	IMPORTO
1	Demolizione delle murature esistenti del portone. Giornate da muratore A	3 -	3 00	9 00
	" da manovali "	3 -	1 50	4 50
2	Muratura mattoni per nuovi pedretti (0.25 x 0.15) x 0.50 x 4.00 m ²	1 80		
	Arco sopra il cancello			
	Vitruppi 6.00 x 0.25 x 0.50 + 2 x 0.15 x 0.50	"	0 95	
	Impugnatori 2 x 1.20 x 1.00 x 0.50	"	0 60	
	Carella superiore a sostegno del cancello			
	2.50 x 0.90 x 0.50	"	1 15	
	Totale	4 50	16 00	72 00
3	Intonaci esterni con decorazione a carici base fandi ecc 4.30 x 4.50 - (3.30 x 2.20 + 4.28) =	8 25	1 25	9 90
4	Intonaci interni e spumici 9.90 + 0.50 x 10.00	14 90	0 50	7 45
5	fornitura del telaio Muro di malta sopra a sostegno portone 2 x 0.40 x 0.25 x 0.20.	m ²	0 04	180 - 7 20
6	Copertura di telaio in lami d'America lavorata alla macchina e forata in opera Giranti 2 x 2.50 x 0.16 x 0.12		0 100	
	Ormezza 0.50 x 0.16 x 0.12		0 011	
	Calce 2.20 x 0.16 x 0.12		0 042	
	Totale m ²	0 153	200 -	30 60
7	Lamine lami postassatura interni 2 Giranti 2 x 2.50 x 0.16 x 0.12	"	0 100	
	Folage di sostegno al cancello			
	2. x 1.00 x 0.16 x 0.08	"	0 025	
	Calce in telaio tagliata a mano			
	Rapporti	0 125		70 65

Numero d' ordine	DESIGNAZIONE OPERE O PROVVISI	QUANTITÀ	PREZZO	IMPORTO
	Reporto	0 126	8 70	26
	5.90 X 0.18 X 0.16	0 141		
	Longarini 6 X 5.50 X 0.16 X 0.12	0 635		
	Totale	0 900	8000	72 00
	Cometa d. 0.08 X 0.08	ml 52 80	0 70	36 26
8	Copertura a tegole piatte in tegole forti a 0.37 da centro a centro con l'altitudine più di ramo colmo di alto ad alito - 2.25 X 5.00 X 2.00	mq 22 50	4 00	90 00
9	Tegole per concello in tegole si male magre 3.40 X 0.50 X 0.25	mq 0 427	90 00	38 27
10	Canella in ferro in cordino o bronzini scaturata, coloratura a tre refrese con 5. unini e due ad olio Cemento ferro Montacchi 2 X 3.20 d. 40 mm	kg 55 -		
	8 bronzini 40% m. l. 11.80 X 7	kg 89 60		
	4 bronzini curve m. l. 8 X 7	kg 50 00		
	Petri 1 per scaltola centrale ad 40% 6.40 X 3.50	kg 22 40		
	Pelli ferro vuote decantate 24 mm 20 X 3.20 * m. l. 6h X kg. 1.60	kg 104 80		
	Legature e decorazioni frangine di qua due a rinforzo a calce	kg 72 60		
	Totale	kg 400 00	1 00	400 00
11	Canali di grande spessore alle due parti con decorazione, coloratura, e fresa	ml 11.00	2 50	27 50
	Reporto			734 97

Numero d' ordine	DESIGNAZIONE OPERE O PROVVISIVE	QUANTITÀ	PREZZO	IMPORTO
	<i>Report</i>			734 97
	<i>L. di scien d. = 0.10.</i>	ml 12 00	1 60	19 20
12	<i>Tronconi in cemento al muro in corso verso del canale di grande con risultato becco di civetta 5.50 x 7.00 x 0.80</i>	5 50	1 00	5 50
13	<i>Copertura dell'area in lastre di basalto spessore 0.04 con copri-joint (2.60 x 2 x 1.00) 0.60</i>	mq 2 76	3 50	9 55
14	<i>Opere previste</i>			30 67
	<i>Importo totale</i>		<i>L</i>	<u>800 00</u>

*N.B. Non si propone la copertura a tegole
curve ordinarie importando un armato
in asfai più pesante e di maggior costo,
che compenserebbe il risparmio nella
copertura*

Calcolo per il caso di terrazzo

1	<i>Opere murarie come al caso prece- dente per l'arcone</i>	<i>L</i>		40 00
2	<i>Cancelli e tegole</i>	<i>L</i>		438 25
3	<i>ferri a I per trapezi 11.0.22 grande ab 11.3 di m. 5 (per + colonna)</i>	kg 465 -	0 40	186 00
4	<i>Opere murarie per fori in botaccia</i>			
	<i>Muratori</i>	gh 2 -	3 -	6 00
	<i>Mauone</i>	2 -	1 60	3 20
	<i>Materiali e calcolo</i>			1 00
5	<i>Lastre di basalto 0.10 di spessore infelati ai due lati 4.30 x 5.50</i>	mq 93 65	10 00	936 50
	<i>Report</i>			<u>947 95</u>

Numero d' ordine	DESIGNAZIONE OPERE O PROVVISIVE	QUANTITÀ	PREZZO	IMPORTO
	<i>Importo</i>			<i>L 943 99</i>
6	<i>Quadrare ai due lati del lungo</i> <i>n. l. 8.60 a kg 1/2 a m. l.</i>	<i>kg 130 00</i>	<i>0 80</i>	<i>104 00</i>
7	<i>Canot. d. grande n. l.</i>	<i>8 60</i>	<i>2 50</i>	<i>21 80</i>
8	<i>Opere inerenti alla formazione di</i> <i>foggia della finestra sopra il ballone</i> <i>compreso il lavoro, superior a T, tra</i> <i>due cambi di terramento, e di opere</i> <i>inferiori a calcol</i>			<i>180 55</i>
	<i>Importo totale</i>			<i>L 1150 00</i>

Firenze 17 luglio 1898.

Cancello e lettera per Portone carraro

della Casa della Società Operaia.

Scala 1:250.

Punta.

... per Portone carrato
della Società Operaia.

Scala 1:250.

Pianta.

SOCIETÀ OPERAIA DI. M. S. S.

Prospetto dall'arco all'esterno.



SOCIETÀ OPERAIA DI M. S. S.

Prospetto dell'arco all'esterno.

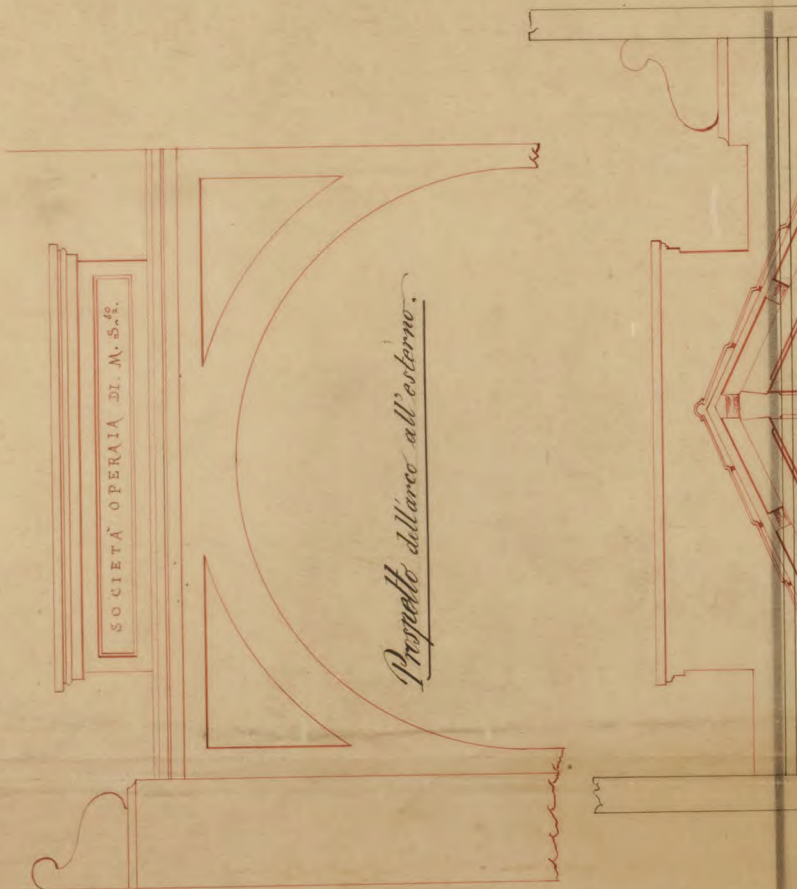

Designazione opere o provviste	Quantità	Prezzo	Importo.
1 Formazione di palchetto in legno larice di 3 1/2 cm. di spessore compresa l'inc- statura a maglio e lamina, chiodati- ra sui cornuti e piazzatura sulla faccia ista. Correnti ⁴⁸ a cm. 48 da centro a centro. In opera mq.	46	5 00	232 80
2 Terramuta per la cantina = bagna, intagliato, spessore 0,04 (compresa per- tatura) = legno pioppo. mq.	1	8 00	8 40
3 Terramuta per apertura del portone - analogo a quella già costruita nella stessa facciata (Ugoso Renaldi) compresi ante, a corpo			77 00
4 Scafo per apertura d'ingresso al cortile dalla via Silvio Pellico - eseguita a pannello a regola d'arte e ben verniciata. Spesse- re cm. 5 ^{5,10} a corpo = a due battenti.			60 00

4/50 x 1/40 2.70 x 1.20

Importo Lire 384,20

Designazione opere o provviste	Quantità		Prezzo		Importo.	
<p>1 Formazione di palchetto in legno larice di 3 1/2 cm. di spessore compresa l'incastatura a machis e femmina, chiodata sui correnti e piazzatura sulla faccia usata. Correnti ⁴⁸ a cm. 79 da centro a centro. In opera. mq.</p>	46	56	5	00	232	80
<p>2 Cerramatta per la cantina = lizia, intagliata, spessore 004 (compresa peratura) = legno pioppo. mq.</p>	1	30	8	00	14	40
<p>3 Cerramatta per apertura del portone analogo a quella già costruita nella stessa facciata (degorso Renaldi) compres ante. * corpo</p>					77	00
<p>4 Tela per apertura d'ingresso al cortile dalla via Silvio Pellico = eseguita a pavelli a regola d'arte e ben verniciata, spessore cm. 5 ^{1/2} a corpo = a due battenti.</p>					60	00

4/50 x 3/40 2.70 x 1.20

Importo Lire 384,20

Designazione opere o provviste	Quantità	Prezzo	Importo	
1 ^{Stipata a Tre la Romb.} Parto bipala intestato chiaville superio re D'un fol pezzo (legno larice di 1/2 cm. di spessore) (arcata x) di forma rettangolare (vetri compresi). mq.	2 50	Riposta d. 9 00	384	20
6 Chiaville a vetri, legno larice, cm. 4 spessore, da collocarsi nell'arcata B - vetri compresi - rettangolare. mq.	0 72	9 00	6	48
7 Parto bipala in legno pioppo, inte- stato, cm. 4. (arcata x). mq.	2	8 00	16	00
6 Chiaville per finestre in larice con tauri verso l'esterno, vetri compresi. mq.	4 32	15 00	64	80
Totale lire			495	98

Osservazioni.

I lavori indicati nel presente capitolo,
lato Devono essere eseguiti nel termine
di giorni quaranta a Istare sol giorno
in cui verrà dato ufficiale incarico.
dalla Direzione

Il Direttore
D. M. G.

Perleopere murarie pag. 117 fog. 12

Numero d' ordine	DESIGNAZIONE OPERE O PROVVISI	QUANTITÀ	PREZZO	IMPORTO
<p>Riduzione di porticato a bottega. Casa Società Operaia. Pinerolo.</p>				
1.	<p>Formazione di palchetto in legno ^{Lavice} di ¹² 12 metri di spessore compresa l'investitura a marchio e femmine, chiodatura sui col renti e fidejatorata sulla facciata vista, con via preparazione del tutto fuori compreso Corredi a cm. 60 da laeduo a ceffio - Costa comprende lo scavo necessario per che il pavimento rivolti allo stesso livello della teglia del portico, usando che i corredi dioc no poggiare su pieducci in mattoni e carabbi di calc. di altezza non inferiore a cm. 16. Presenti abbinamento di lato non minore di 5 centimetri) (Scavo e pilastri in mattoni a parte.)</p>			
<p>$(4.50 \times 3.50 + 6.00 \times 3.00 + 3.10 + 2.40 + 2.20) \times 20$ in opera = ^{sup.} 46 ^{1/2} 500 ^P 239.80</p>				
2.	<p>Chiusura delle arcate del portico con tramezzi di 0.13 centimetri di spessore in muratura ^{struc.} fatti e calce fuori terra, e con muratura di 36 cm. di spessore di mattoni e calc. idraulico in fondazione. (Cilindro frangente): 3.10 + 2.40 + 2.20</p>			
<p>Scavo: $(3.10 + 2.40 + 2.20) \times 0.50 \times 0.50$ mc. 1.92 0.40 0.76 Chiusura in mattoni per la fondazione (p. 117 fog. 12) Importo $\text{£ } 233.06$</p>				

Numero d' ordine	DESIGNAZIONE OPERE O PROVVISI	QUANTITÀ	PREZZO	IMPORTO
	<i>Importo</i>			\$ 233.56
-	<p> $(3.10 + 2.40 + 2.20) \cdot 3.36 \times 0.50 = \text{mc.}$ Tramezzi di 18 cu. di spessore = $(3.10 + 2.40 + 2.20) \cdot 2.10 = \text{cuq. } 16.17$ + tegole superiori ai capitelli dei pilastri Decalcolato = arcata $\alpha = \text{cuq. } 1.44$ " " " $\beta = \text{" } 1.07$ " " " $\gamma = \text{" } 0.98$ Totale cuq. 14.76 </p>	1386	16 00	2217
	<p> A dedursi: vano della porta e cliosille superiore nell'arcata α. $2.50 \times 1.00 = 2.50$ vano cliosille arcata $\beta = 1.20 \times 0.60 = 0.72$ " porta arcata arcata $\gamma = 2.00 \times 1.00 = 2.00$ Tot. 5.22 </p>			1976
-	<p> Muratura in mattoni di 36 cm. di spessore per chiudere l'attuale portone che verrà rimpiazzato da semplice porta: $\{ 2.55 \times 2.10 + \text{area segn. scindere di } 1.64 \}$ $- \text{area porta } 2.20 \times 1.20 \} 0.36 \text{ mc.}$ </p>	5.22	5.22	14.54
-	<p> Decalcolone in breccia per formazione por- tina d'accesso arcata. $2.00 \times 1.50 \times 0.60 \text{ mc.}$ </p>	3.00	3 00	43 62
-	<p> Decalcolone in breccia per formazione di 47.2 finestre (una verso via filo Pellico, l'altra verso il piccolo). $2 (2.00 \times 1.50 \times 0.60) \text{ mc.}$ </p>	2.92	3 00	8 76
		3.90	3 00	11 70
	<i>Importare</i>			\$ 340.29

Numero
d'
ordine

DESIGNAZIONE OPERE O PROVVISI

QUANTITÀ

PREZZO

IMPORTO

Reporto

₤ 340 29

- Rifacimento spalline e piattabande, in area
fissi e scale idraulica.

a) (particina d'ingrosso al cortile):

$$0.30 \times 1.30 \times 0.6 + 2(2.70 \times 0.25 \times 0.6) \text{ mc. } 113$$

$$b) \text{ (fianche nuove) } \left\{ (1.30 \times 0.6) \times 0.30 + 2(1.30 \times 0.25 \times 0.6) \right\} 2 \text{ m } 166$$

- Soglia per particina lavorata a martellina.
con mazzetta e battuta, (in opera). cul. 279 18 00 50 72

- Demolizione parapetto scala attuale alla
cantina. cul. 1.30 5 00 6 50

$$(1.50 + 2.10) 0.70 \times 0.40 \text{ mc. } 1036 \quad 100 \quad 103$$

- Gastroni dello spessore di cul. 7 lavori
a punta fida per copertura erano nella
esistente e formazione di marciapiede
per nuovo corridoio di passaggio.
in opera. 4.00 x 1.60 cul. 640 10 00 6400

- Nuova scala alla cantina con accesso
dal cortile a ponente.

Scala interna:

$$1.20 \times 1.60 \times 1.30 \text{ mc. } 234 \quad 0 40 \quad 0 93$$

Demolizione in linea del muro in corridoio
senza dell'impalcatura in ferro.

$$1.30 \times 0.70 \times 2.00 \text{ cul. } 182 \quad 3 00 \quad 546$$

Rifacimento spalline e piattabande:

$$(1.80 + 1.10 + 1.80) 0.60 \times 0.30 \text{ " } 0 846 \quad 18 00 \quad 15 25$$

Intonaco. (1.80 + 1.10 + 1.80) 0.70 cul. 329 0 60 1 98

Apparatura per fossi di gradini.

$$3.25 \times 2.60 \times 0.50 \times 2 \text{ mc. } 4 92 \quad 11 00 \quad 46 42$$

Reporto

₤ 532 06

Numero d' ordine	DESIGNAZIONE OPERE O PROVVISTE	QUANTITÀ	PREZZO	IMPORTO
	<i>Riparto</i>		₤ 532 06	
	Quadri in pietra di s. S. di pedata, lavorati a punta fine (lung. m. 1.70) in opera. 13x1.20 (colla) <i>pietra della div. di S. S. di pedata con cornici in legno</i> Veramente per la cantina = <i>intolato</i> <i>pietra</i> 0.04 (compresa terratura) <i>intolato</i> (legno pioppo) 1.80x1.00 mq. 1 80	18 60	3 00	46 80
	Veramente per apertura del portone. ludogo a quella già costruita nella sala sa facciata (leggio Peraldi) compresi ante Idem per apertura d'ingresso al cortile della bica Silvio Pellico = <i>travata a quelli a regola d'arte e ben verniciata</i> (a corpo) (a due battenti) Porta lignea <i>intolata</i> e chiusibile superiore d'incastello però in legno <i>lignea</i> di 2 cuc. di spessore (arcata) <i>il portello rettangolare</i> 2.50x1.00 (vetri compresi) mq. 2 50	2 50	9 00	22 50
	Chiusibile a vetri, legno <i>legno - con 14 spesse pioppo, due colorati</i> si nell'arcata <i>rettangolare</i> (vetri compresi) <i>rettangolare</i> 1.20x0.60 mq. 5 72	5 72	9 00	6 48
	Porta lignea in legno pioppo con <i>intolata</i> <i>intolata</i> darsi, spessore cuc. 4 (arcata) <i>intolata</i> 2.00x1.00 = mq. 2 00	2 00	8 00	16 00
	Trasmezi = Sui trammezi di chiusura del portone 14.54x2 mq. 29 08	29 08	0 60	17 44
	Sulla chiusura del portone verso bica Silvio Pellico (2.55x2.10 + 1.64) con deduz. <i>no. vani sup. a 30 cm³ m²</i> Sulla porticina d'ingresso da bica Silvio Pellico e l'incasso di nuova formazione Chiusibile per <i>intolata</i> <i>intolata</i> <i>intolata</i> verso l'esteriore = (1.20x1.80) <i>intolata</i> (vetri compresi) mq. 4 32	4 32	15 00	64 80
	<i>Riportare</i>		₤ 857 48	

Numero a ordine	DESIGNAZIONE OPERE O PROVVISI	QUANTITÀ	PREZZO	IMPORTO
	<i>Riparto</i>			$\frac{8}{100}$ 875 48
	(2,70 + 1,20 + 2,70) 1,00 (quadricina) mc.	6 60		
	2 (1,80 + 1,20 + 1,80) 0,90 (finestre) "	8 64		
	<i>Totale</i> "	15,24	0 60	9 14
	Integgiatura a due riprese - computata vu- so per piede in compenso della volta arcie- ra considerata fissa.			
	(7,60 + 6,00) $\frac{3,50 + 3,00}{2}$ mc.	44 20		
	(6,00 + 5,50) 2,70 "	31 05		
	(5,00 + 6,20) 2,70 "	30 24		
	(7,60 + 9,60) 2,70 "	46 44		
	Travaso di divisione del magazzino colorati. dei.	19,195	0 10	15 19
	Scavo: 3,40 x 0,50 x 0,50 mc.	0 85	0 40	0 34
	Apertura di fondo in mattoni di 0,36 di spessore: 3,40 x 0,36 x 0,50 mc.	0 112	16 00	9 79
	Apertura di 0,12 di spessore in mattoni: 3,40 x 2,10 + 1,60 mc.	8 74	3 00	26 22
	Intonaco: (3,40 x 2,10 + 1,60) 2 "	17 48	0 60	10 48
	Integgiatura corridoio: { (2,50 x 2) + 2,00 } 4,00 mc.	28 00	0 10	2 80
	Demolizione richiesta nel cortile e scavo per 20 cm. di profondità:			
	Scavo 4,50 x 5,50 x 0,20 mc.	4 95	0 80	3 96
	Spese per fogli legno al picchetto (7,60 + 6,00) 2,70 x 0,20 = mc.	2 344	0 40	2 94
	Ripascimento blivato, di cui sopra 4,50 x 5,50 mc.	24 75	0 60	16 08
	colle pietre provenienti dalla demolizione con impiego per la parte mancante di quelle			
	<i>Ripartire</i>			$\frac{8}{100}$ 951 48

Numero d' ordine	DESIGNAZIONE OPERE O PROVVISITE	QUANTITÀ	PREZZO	IMPORTO
	<i>Riporto.</i>			<i>990 48</i>
	<i>formanti attualmente pavimento del portico cata.)</i>			
	<i>summa da imputare per provvisione pittoresca di sostegno del faticetto.</i>			
	<i>Sistemazione del condotto di scarico delle acque piovane dal fortilo alla via</i>			
	<i>Servizio Pellico (a corpo)</i>			<i>25 00</i>
	<i>summa scattori per sostegno due corredi del faticetto ca. 0 80</i>	<i>16</i>	<i>=</i>	<i>12 80</i>
	<i>summa a disposizione per impianti ex anno fondamento cipriol</i>			<i>23 52</i>
	<i>Totale importo</i>			<i>100000</i>
	<i>Le demolizioni in breccia pittoresca anche opere spese ad economia</i>			

Palchetto

Serramalle	Pacchiotti	L	54
Posta come	"		57
Renaldi	Angelino		57
Portofino	Angelino		60
Posta ved.	Angelino		8
Portofino	Pacchiotti		7
Chiavari esterni	Pacchiotti e Angelino		12

Misura			Angoli
Palchetto	2 5.25 mq	244.44	8.5
Sonnochi Candi	8.00 mq	11.40	8.0
porta Romali	92 a corpo	92	77 a
particelle irregolari	70 D	70	60
parte vetrata e chiosculi interni	9 mq.	96	8 m
porta latera	8 mq.	16	8
chiosculi esterni con scuri	13 mq.		12 m
		<u>62.16</u>	
		939.00 =	

46.56
 8.88
 932.80
 9312
 232.80
 944.00

46.56
 8.88
 932.80
 232.80
 956.080

1.80
 8
 14.40

Si ~~deve~~^{puola} per andato a Roma = Guido proprio
 Molino ritiene che si potrebbe non delle operazioni di altri

1899

Calcolo preventivo p. lavori da eseguirsi
 p. conto della Spett.^a Società Generale Operaia
 di Pinerolo.

Costruzione di muri p. bottega, e di 2 porte,
 finestre e scala che da accesso alla cantina.

- | | | |
|-----------------|--|----------|
| 1. ^a | Muratura Mcq: 8 = a L 24 il Mcq: | L 192. = |
| 2. ^a | Scavo di terra Mcq: 10. 50 a L 6, 60 | " 6. 30 |
| 3. ^a | M. 13 gradini pietra p. la scala compreso
il piazzamento a L 2. 50 cad: | " 32. 50 |
| 4. ^a | Costruzione di portina nella strada e di
una finestra, compreso la demolizione dei muri | " 27. 00 |
| 5. ^a | Costruzione della porta della cantina compreso
la demolizione | " 14. 00 |
| 6. ^a | Per costruzione di voltina dell' arcuata scala
Mcq: 2 = a L 3 = | " 6. 00 |

Cotale L 277. 80

Col pieno intendimento si adempire un
 lavoro colla massima puntualità e diligenza
 se alle S. S. Ill.^{me} tenersi come sopra dichiarato

Deput. Musso Giovanni
 Capo Maestro

Pinerolo 11 Maggio 1899.

1899

Calcolo preventivo p. lavori da eseguirsi
 p. conto della Spett.^a Società Generale Operaia
 di PineroLO.

Costruzione di muri p. bottega, e n. 2 porte,
 finestre e scala che da accesso alla cantina.

- | | | |
|----------------|---|----------|
| 1 ^a | Muratura Mc: 8 = a L 24 il Mc: | L 192. = |
| 2 ^a | Lavoro di terra Mc: 10,50 a L 60 | " 6.30 |
| 3 ^a | n. 13 gradini pietra p. la scala compreso
il piazzamento a L 2.50 cad: | " 32.50 |
| 4 ^a | Costruzione di portina nella strada e di
una finestra, compreso la demolizione di muri | " 27.00 |
| 5 ^a | Costruzione della porta della cantina, compreso
la demolizione | " 14.00 |
| 6 ^a | Per costruzione di voltina dell'arullata scala
Mc: 2 = a L 3 = | " 6.00 |

Totale L 277.80

Col pieno intendimento si adempire un
 lavoro colla massima puntualità e diligenza
 da alla S. D. Ill.^{le} signori come sopra dichiarata.

Deput. Musso Giovanni
 Capo Maestro

PineroLO 11 Maggio 1899.

1899

MUSSO GIOVANNI
Successore CABLETTI
CAPO MASTRO
7, Via Sommailar, 7
FINEROLO

Calcolo preventivo per la costruzione di P. 4
piazoni, alle 4 camere nella casa della
Società Generale Guardia di Rinaldo.

1. Piazzoni Abq. 68.91 X 7.38 rivestimento di travi
Abq. 72.89 a L. 2.79 il Abq. L. 200.44

2. Demolizione di un stibide in muratura
tra trasporto materiali a ~~materiali~~ e manodopera, 9.90

L. 209.94

3. Trasporto di uno stibide nella cucina del sig.
Mastaglio e demolizione della volta tutto compreso, 18.90

Col pieno intendimento di adempiere con
massima diligenza distintamente mi
professo loro Dev^{to}
Musso Giovanni.

Rinaldo 22 Giugno 1899.

La Ditta sottoscritta s'incarica di
eseguire il lavoro solo in opera muraria
per conto della Società Generale Opere
di Pinerolo.

Dietro calcolo del signor Ingegnere
posso offrire un ribasso sul prezzo
del $\text{L. p. } 7\%$. ben inteso solo lavoro da
muratore. Sicura di eseguire un lavoro
esatto e ~~ad~~ diligentemente e propria stima
sua Deg. ^{ma} Mussa Giovanni
Capo Maestro

Pinerolo 26 Luglio 1900

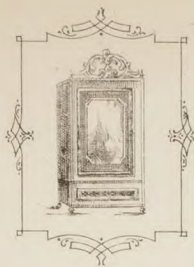

ANGELINO ANTONIO
FALCNAME
DA
MOBILI e QUADRATURA
EN
PINEROLO
VIA VIRGINIO



Provisto al Sig

il 2. agosto 1900

Onorevole Direzione Società
Generale Operai di Pinerolo

avendo fatto un secondo e più
minuto esame sulle misure
e prezzi ai lavori da farsi
Come da preventivo già
presentato il primo agosto
Corrente, ora sarei disposto
a farci ancora un ribasso
del tre per cento sul totale

Devotissimo Scrivete
Angelino Antonio

Sp. Presidente ed Onorevole

Direzione della Società Operaia
di Pinorolo.

Chiedo l'onore di presentare
a questa Onorevole Direzione
che essendo io l'operoi posso
garantire il lavoro per tempo
finché sia già un po' limitato
e pure ambisco di farlo io per non
atterarmi un cattivo nome.

Perciò dispongo sempre 2/3
cententesimi di meno dal
miglior offerente per metro
quadrato, di ogni genere di
lavoro.

Più chiedo una commissione
esaminatrice dei lavori quando
non sarà fatto a dovere sono
sempre io responsabile

È l'onore di inchiararmi il suo
Senza Puchetti Leopoldo Falgname

Pinorolo 12 Agosto 1900

All'ono Sig^{ra} Presidente ed onorevole
Direzionem della Società Operaia
di Pinerolo

Ho l'onore di riferirgli che avendo
avuto le misure precise e che la porticina
che da accesso all' scale che non è
verificata mi preggio notificargli
che gli faccio un ribasso di lire
5 per cento dal calcolo presentatogli
il giorno 1^o Agosto 1900

Pinerolo 3 agosto 1900

Ho Dichiaro mio servo Sacchetti
Leopoldo
Zalermanne

Calcolo preventivo per
seguenti lavori da
falegnameria

- 1° Paravento identico a
quello del G. Menaldi § 77. ^{oo}
- 2° Due chiasilli uno
interno ed uno esterno ~ 68. ^{oo}
- 3° Portino d'entrata ~ 60. ^{oo}
- 4° Porta rosata verso portile 16. ^{oo}
-
221. ^{oo}

Falchetto metri quad=
44 circa a § 9. ^{oo} § 218. ^{oo}

Totale § 439. ^{oo}

Finerito 21 Maggio
1899 Gio: Pucca

Preventivo delle opere da eseguirsi per
 conto della Società Generale Operaia
 Di S. Pietro

- 1^a Formazione di palefrotto di legno l'arice
 sp. cm 3 1/2 con carenti di l'arice sezione
 6 x 8 posto in opera, esclusa l'opera
 muratoria al mq Lire ⁸²⁸ 4.28
- 2^a Ferramenta per la cantina liscia tenute
 con traverse comprese la ferramenta al mq 3,10
- 3^a Ferramenta per aperture del portone anaboga
 a quella già costrutta nella stessa facciata
 (soglia Renaldi) con ante, senza vetri e verniciatura
 o applicazioni al muro al mq lire ~~12.00~~ 12.00
- 4^a Portina d'entrata via Silvio Pellico di legno
 l'arice d'americo sp. cm 8 con ferramenta
 e serratura inglese, cioè a gorge se in una parte
 sola al mq Lire 18 in due parti Lire ~~20.00~~ 20.00
 senza verniciatura e posa in opera, a corpo lire 70
- 5^a Porta liscia a petto superiore d'un sol pezzo
 di legno pioppo sp. cm 5 senza vetri al mq lire 280
- 6^a Ghiasse a vetri di legno pioppo da calcarsi nell'arcato
 B senza vetri al mq lire ~~2~~ 2
- 7^a Porta liscia in legno pioppo con tutto in legno
 duro sp. cm 5 al mq lire 8
- 8^a Ghiasse per finestra di nuova formazione verso
 l'interno con seni di legno pioppo senza vetri al mq lire 12.00
 e porta di liscia in due
 botteenti senza seni lire 10 al mq obblenza Schabbe

Preventivo D'inferrata con passanti

peso Kg. 42.00 circa

alire 5.00 importo lire 21.00

Alvarado & C. S.p.A.

1900

MURRAY & CO
BANKERS
CAPITAL & CREDIT

Calcolo preventivo per la costruzione di un
stipite in costruzione a mattoni e calce
sul corridoio del cortile. Società Generali
di Biuro.

Spingenza ab. 2.10 x 2.50 di altezza
compreso pilastri di ab. 0.25 (abg: 2.55) $\frac{1}{4}$
a 3 $\frac{1}{4}$ L. 25.55

Col pieno intendimento di acquistare con
massima diligenza mi professo il loro Dis-
tretto G. B.

Biuro 27 Giugno 1900

Mudra 277 80 -
Y 95 80 -
mudra 122 80 -
Bisera 425 00 -
21 00 -
Lindner 110 -

1119 80

also 200

1219 80

1400

Pacchetti

mg	296.08	5. m g.	292.80
	14.40	7 m g.	12.60
mg	77.	77 a cargo	77.
7	60	84.60 d	84.60
	92	9 m g.	36.
	16	1 m g.	14.
	<u>51.84</u>	12 m g.	<u>51.84</u>
	907.52		908.84
			2.38
			<u>909.46</u>

4.92	4.92
<u>15</u>	<u>12</u>
12.06	8.64
<u>42.2</u>	<u>43.2</u>
62.16	<u>51.84</u>

Si fa mandato al presidente
 di definire negli appalti
 la pratica e la consegna dei
 lavori.

50 incanti ^{in ogni} al presidente
 soci e quindi simile

Palchetto

Mensa		525
Palchetto	m. g.	5
Angeloni		550
	Serramenti per cantine	
Mensa		8
Palchetto	m. g.	7
Angeloni		8
	Serramenti Porta and. Riv.	
Mensa		92
Palchetto	a corpo	17
Angel.		17
	Porta cima d'ingresso	
Mensa		70
Palchetto		84 60
Angel.		60
	Porta retrata e chiusa	
Mensa		9
Palchetto	m. g.	19
Angel.		8
	Porta livoa	
Mensa		8
Palchetto	m. g.	7
Ang.		8
	Chiusure esterne	
Mensa		13
Palchetto	m. g.	12
ang.		12

Palchetto

Mensa		525
Pacchioti	n. 9	5
Angeloni		5 80
	Serramenti per cantine	
Mensa		8
Pacchioti	n. 9.	7
Angeloni		8
	Serramenti Porte wood. Riv.	
Mensa		92
Pacch.	a corpo	17
Angel.		77
	Porte cina d'ingresso	
Mensa		70
Pacch.		84 60
Angel.		60
	Porta retratta e chiusa	
Mensa		9
Pacch.	n. 9.	29
Angel.		8
	Porta liscia	
Mensa		8
Pacch.	n. 9.	7
Ang.		8
	Chiusure esterni	
Mensa	n. 9.	13
Pacch.		12
ang.		12

1961

ASSOCIAZIONE GENERALE OPERAIA

PINEROLO

Giudizio di stima

Dott. Geom. Fiorenzo Bonavia

4

1961

ASSOCIAZIONE GENERALE OPERAIA

PINEROLO

Giudizio di stima

Dott. Geom. Fiorenzo Bonavia

GIUDIZIO DI STIMA DELLO STABILE DI PROPRIETA' DELLA "ASSOCIAZIONE
GENERALE OPERAIA,, SITUATO IN PINEROLO - VIA SILVIO PELLICO 9

Il sottoscritto, in evasione dell'incarico affidatogli dal Commis-
sario Prefettizio della "Associazione Generale Operaia,, di esprimere un pa-
rere sul valore dello stabile di proprietà della Società stessa situato in
Pinerolo - Via Silvio Pellico 9, dopo aver proceduto ai necessari sopralu-
ghi ed esperiti gli opportuni accertamenti ed indagini, si onora di presen-
tare la seguente

RELAZIONE

Lo stabile oggetto della stima è distinto in mappa al n°86 del
foglio LII Comune di Pinerolo, censito nel Catasto fabbricati alla parti-
ta 633, suddiviso in due parti così descritte:

- 1°) Casa con bottega, magazzini, pastino e forno. Numero vani: sotterranei
3 - terreno 6 - primo piano 10 - secondo piano 5. Reddito imponibile li-
re 3.500.
- 2°) Casa con bottega, magazzini e cortile. Numero vani: sotterranei 2 -
terreno 3 - primo piano 7 - secondo piano 7 - sottotetti 3. Reddito im-
ponibile L. 3.500.

Lo stabile è situato in buona posizione, centralissimo, in una
strada di discreto traffico, nella quale esistono numerosi negozi e ma-
gazzini ed è in prossimità della piazza principale.

E' compreso tra la via Silvio Pellico a levante, il vicolo Stefano Fer a notte, la proprietà Arlaut Secondo a ponente e uno stabile di proprietà comunale a giorno.

Consta di un corpo di fabbricato prospiciente la via Silvio Pellico per una lunghezza di metri 30 circa, avente una profondità massima nel fianco prospiciente il vicolo Fer di m. 17,50 che si restringe gradatamente fino e ridursi sul fianco a giorno a soli metri 10.

Sul retro del fabbricato esiste il cortile di forma trapezoidale avente lunghezza uguale a quella del fabbricato ed una larghezza media di m. 11.

Alle due estremità del cortile stesso esistono due piccole costruzioni a due piani fuori terra.

Nel corpo di fabbricato principale è racchiuso un piccolo cortiletto.

Il fabbricato stesso è a tre piani fuori terra, parzialmente cantinato.

L'altezza totale dal piano stradale al filo gronda è di m. 11,36.

L'altezza dei vari piani non è uguale per tutta la lunghezza del fabbricato che è servito da due scale distinte.

Per un piccolo tratto verso notte, della profondità di m. 7 circa, il primo ed il secondo piano si protendono sul vicolo Fer, che viene così coperto per la lunghezza corrispondente.

Il portico che ne risulta, ha altezza uguale a quella del piano terreno del fabbricato.

Le dimensioni medie delle due costruzioni interne sono approssimativamente le seguenti:

- a) fabbricato a giorno: lunghezza metri 9,20, profondità m. 8,00, altezza m. 5,30
- b) fabbricato a notte: lunghezza m. 7,50, profondità m. 5,70; altezza m. 4,75.

Nel fabbricato interno a giorno esiste un forno da pane con pastino.

Il piano terreno del fabbricato principale è occupato da negozi e magazzini.

Tutti gli altri locali, ad eccezione di tre vani al primo piano adibiti a sede della Società, sono destinati ad uso abitazione.

La costruzione è in muratura ordinaria, il tetto a tegole curve su travatura di legno, i ballatoi sono in pietra con ringhiera di ferro.

L'androne di accesso dalla via Silvio Pellico è pavimentato con quadrelle di cemento.

Oltrechè dall'androne predetto, si accede al cortile anche dal vicolo Fer, mediante passaggio carraio chiuso da un cancello di ferro.

Il fabbricato principale è servito da due scale, l'una con accesso dall'androne e l'altra direttamente dal cortile. Gli scalini sono in pietra, i ripiani pavimentati in laterizio, le pareti intonacate e

tinteggiate a calce. Sono in stato mediocre, ma in complesso presentano piuttosto miseramente.

Il fabbricato interno a notte ha una scaletta esterna in pietra.

Gli orizzontamenti sono in parte a volta e parte a solaio, per la massima parte di legno (plafonati).

I pavimenti sono in gran parte di laterizi, salvo alcuni di cemento unicolori e qualche palchetto di legno.

I serramenti interni sono di legno dolce, quelli esterni di legno forte, di fattura molto semplice, in mediocre stato.

Esiste l'impianto di acqua potabile in tutti gli alloggi.

Tutti i cessi sono esterni.

I locali sono tutti tinteggiati a calce, ma necessitano di radicale ripulitura.

Le facciate sono intonacate e tinteggiate. Il cortile è selciato. Verso via esiste il marciapiede in pietra.

In complesso la costruzione ha carattere nettamente popolare, è piuttosto antiquata e priva di disimpegni e di comodità.

Lo stato di manutenzione è mediocre, ma per poter affittare vantaggiosamente i locali, occorrerebbe eseguire lavori di sistemazione e di adattamento di qualche entità.

VALUTAZIONE

Estimo in base al valore intrinseco

In relazione ai dati di confronto raccolti, tenuto conto della località, della centralità, della posizione, delle attuali condizioni del mercato, il sottoscritto ha determinato il valore medio dell'area in L.50.= al metro quadrato ed il valore medio delle costruzioni, calcolate vuote per pieno e tenendo conto del carattere della casa, della notevole cubatura, dell'ampiezza dei locali, dello stato di conservazione, in L.55.= il metro cubo per il fabbricato principale e in L. 40.= al metro cubo per le costruzioni interne.

La superficie totale dell'area è di mq. 790 di cui mq. 510 sono occupati dalle costruzioni e mq. 280 sono a cortile.

Avremo pertanto i valori seguenti:

Terreno

Area totale mq. 790 a L. 50 L. 39.500.=

Fabbricati

a) Fabbricato principale mc. 4690 a L. 55 L. 257.950.=

b) Costruzioni interne " 590 " " 40 " 23.600.=

Valore Intrinseco totale L. 321.050.=

Estimo in base al reddito

Tenendo presente le considerazioni esposte in precedenza, avuto riguardo alla località, posizione ed ubicazione, si ritiene che il valo-

re locativo possa essere stabilito come segue:

1°) Locali adibiti attualmente a panetteria con retro, forno e pastino			
	annue L.	3.300.-	
2) Locali attualmente macelleria e retro . . .	"	"	1.500.-
3) " " magazzino vini	"	"	1.400.-
4) Magazzini a terreno N°3	"	"	900.-
5) Per i rimanenti 26 locali di abitazione	"	"	7.800.-
			<hr/>
	Totale	L.	14.900.-
			=====

Le spese medie annue per imposte e tasse, manutenzione, assicurazioni, amministrazione, acqua potabile, illuminazione e servizi vari, si possono calcolare in complessive L. 4.500.-

Avremo pertanto:

Valore locativo	annue	L.	14.900.-
Spese varie	"	"	4.500.-
			<hr/>
Residua un reddito netto di	"		10.400.-
			=====

Capitalizzando, dato il tipo di fabbricato e sulla base delle considerazioni suesposte, al tasso del 3,50%, risulta un

Valore capitale di L. 297.150.-

Dalla media dei due valori accertati si ottiene che il VALORE
VENALE dello stabile oggetto della stima è di L. $\frac{321.050 + 297.150}{2}$ =
= L. 309.100 ed in cifra tonda L. 309.000.-
=====

Torino, 5 Dicembre 1941 XX

Dr. Geom. Giovanni Novati

MODIFICHE AL FABBRICATO

DI PROPRIETA' DELLA

SOCIETA' GENERALE OPERAI

SITUATO IN PINEROLO

VIA SILVIO PELLICO 9

FOGLIO LII - N° 86

SCALA 1:100

GEOMETRA
RALDISSARRE LIONELLO

Corso Porsaporeto, 3
PINEROLO - Tel. 29.20

geom. Baldissarre Lionello

PINEROLO

-6 SET. 1961

PLANIMETRIA

SCALA 1:750

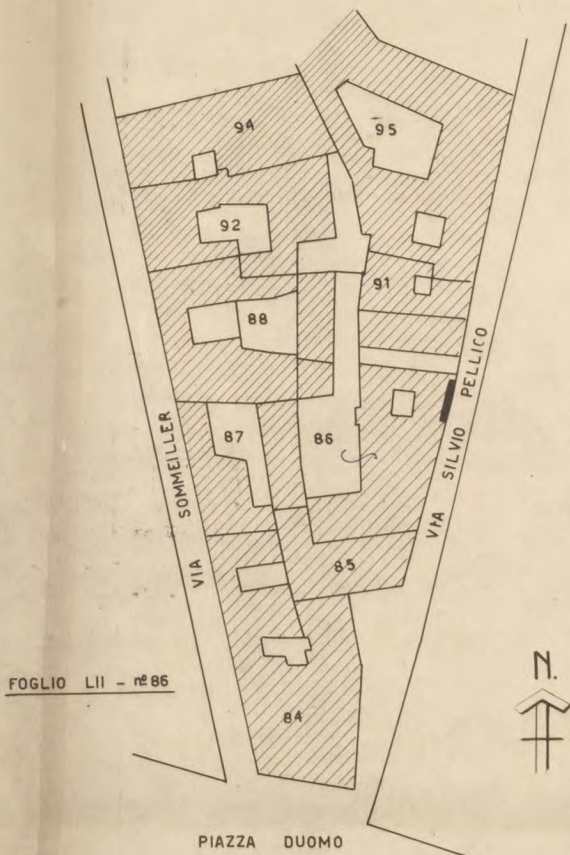

PLANIMETRIA

SCALA 1:250.

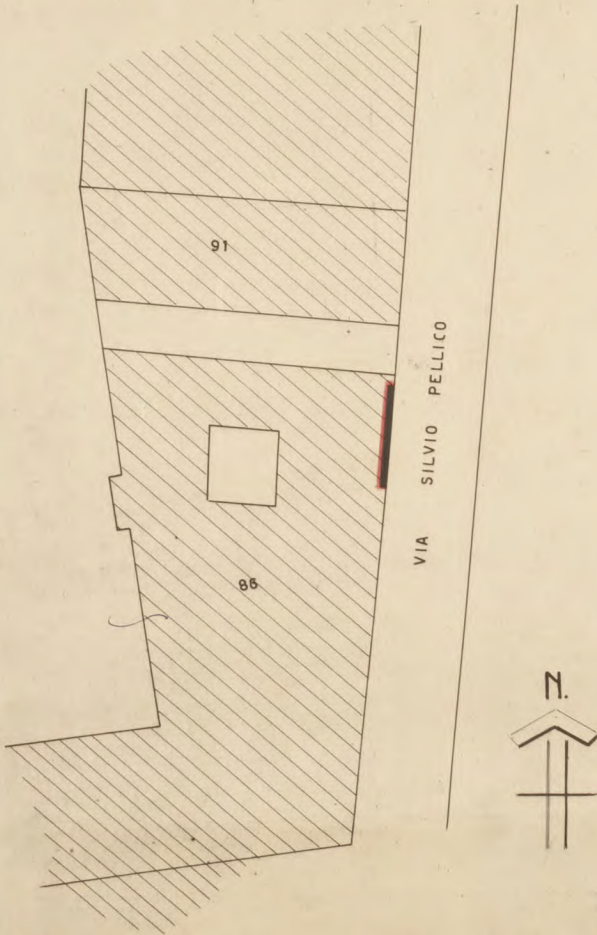

PIANTA
ATTUALE

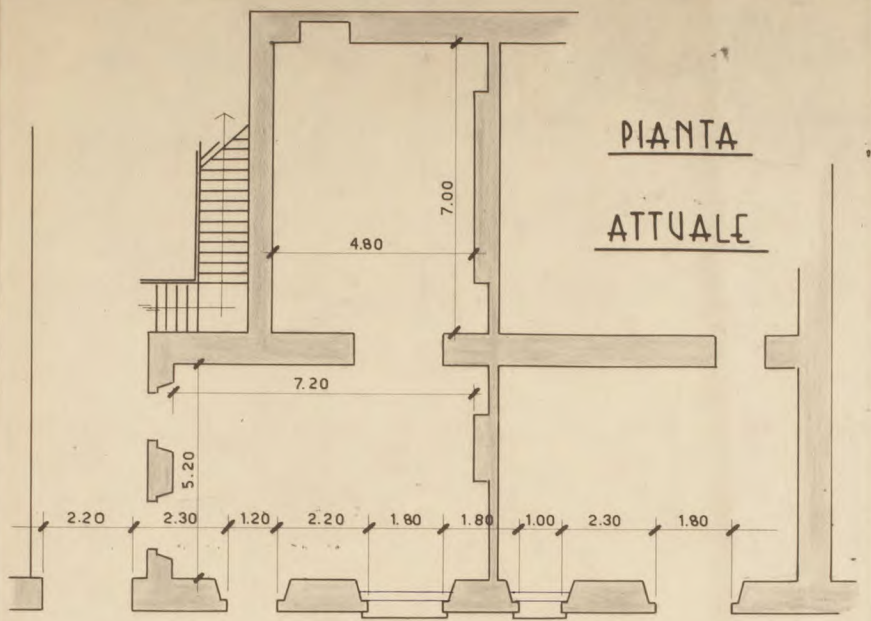

Via Silvio Pellico

PIANTA
MODIFICATA

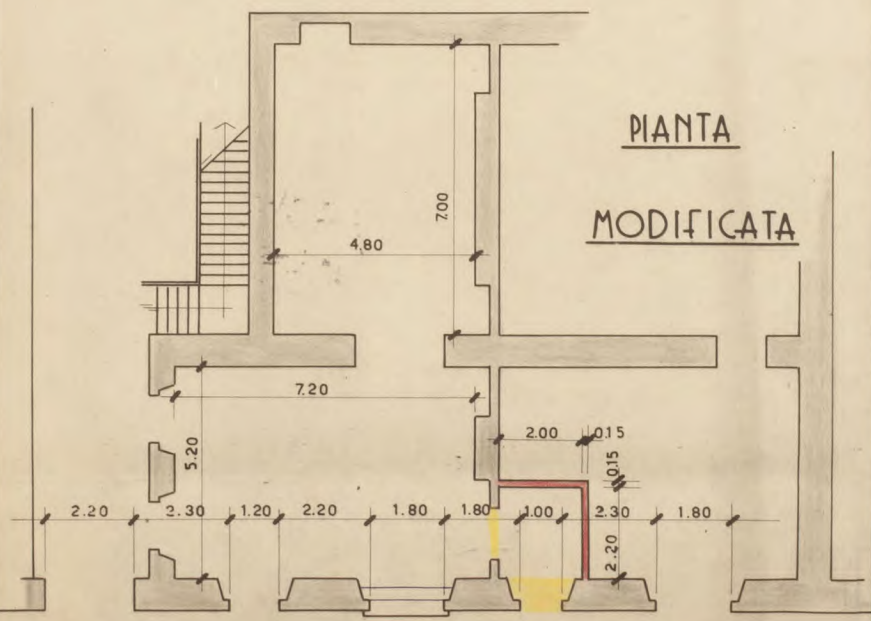

Via Silvio Pellico



PROSPETTO ATTUALE



PROSPETTO MODIFICATO

MODIFICHE AL FABBRICATO

DI PROPRIETA' DELLA

SOCIETA' GENERALE OPERAI

SITUATO IN PINEROLO

VIA SILVIO PELLICO 9

FOGLIO LII - N° 86

SCALA 1:100

GEOMETRA
BALDISSARRE LIONELLO
Corso Porporato, 3
PINEROLO - Telef. 29.99

geon. Baldissarri Lionello

PINEROLO

-6 SET. 1961

PLANIMETRIA

SCALA 1:750

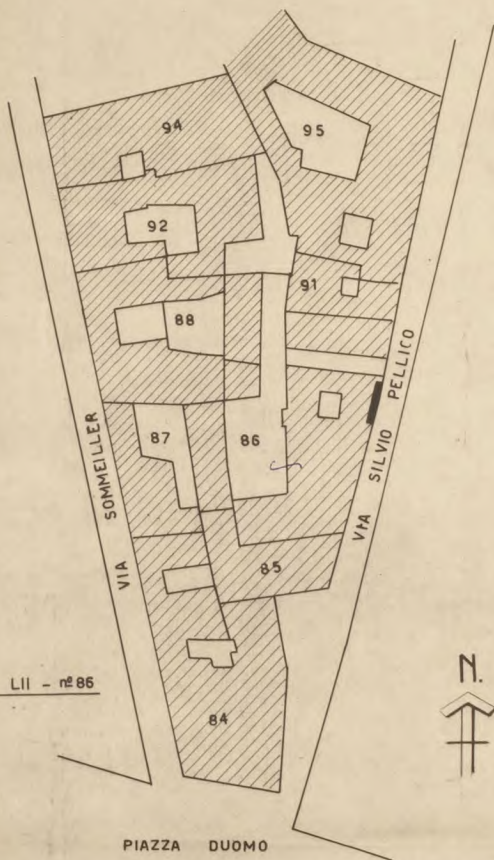

FOGLIO LII - n° 86

PIAZZA DUOMO

PLANIMETRIA

SCALA 1:250

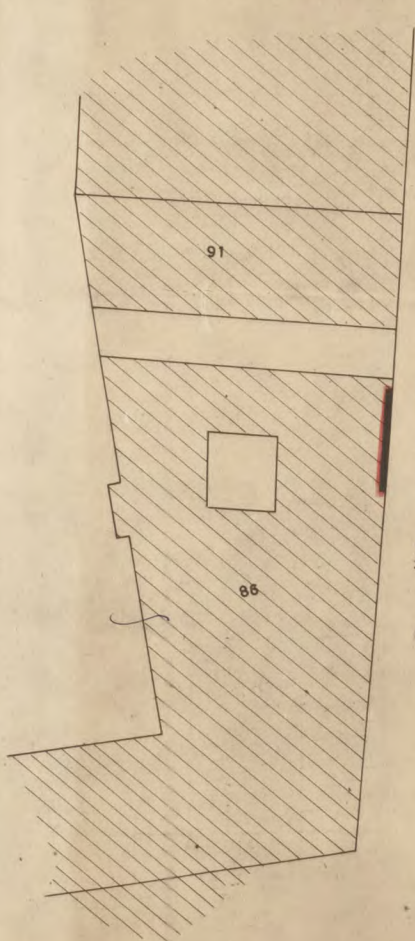

VIA SILVIO PELLICO



Loatelia

PIANTA

ATTUALE

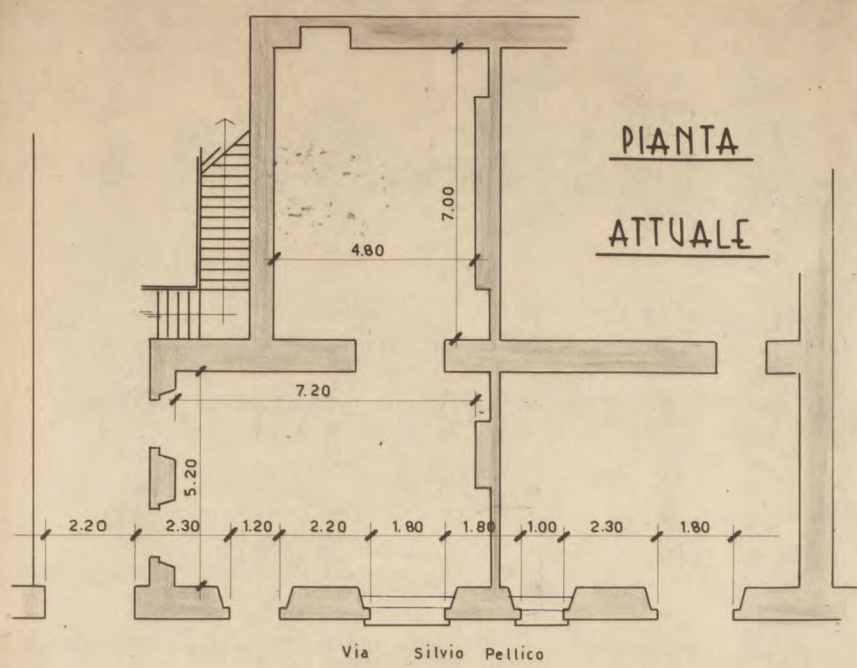

PIANTA

MODIFICATA

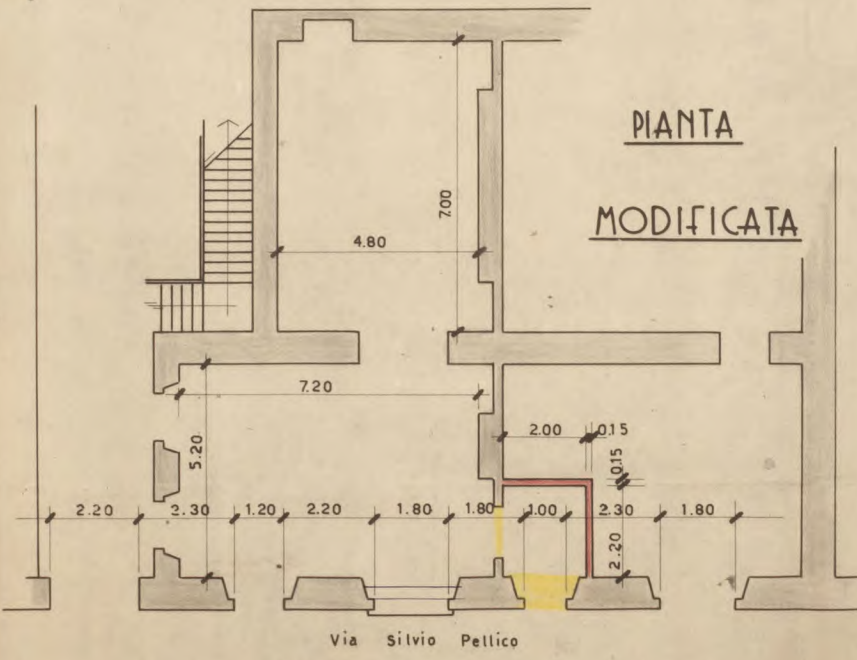



PROSPETTO ATTUALE



PROSPETTO MODIFICATO

GEOM. A. MOSCHINO

IMPRESA COSTRUZIONI EDILI

CORSO PORPORATO, 15 - PINEROLO

PREVENTIVO N. 45

PINEROLO (TORINO) 20 Giugno 1967.

Preg.mo Signor
SACCHETTO cav. Giovanni
Presid. "SOC. OPERAIA"
Via Silvio Pellico
PINEROLO

PREVENTIVO DI SISTEMAZIONE ALLO STABILE
DI PROPRIETA' SOCIETA' OPERAIA
IN PINEROLO

Facciamo seguito a pregiato e gradito invito della S.V.Ill/ma, per cui sentitamente ringraziamo, e ci pregiamo sottoporLe il ns. preventivo di spesa per le forniture e prestazioni necessarie all'esecuzione dei lavori sottodescritti nello stabile di via Vesco vado di proprietà della "SOCIETA' OPERAIA".

DESCRIZIONE DEI LAVORI E DELLE FORNITURE

In relazione al ns. sopralluogo e riferendoci alle verbali intese, previocomputo metrico e disamina delle opere da eseguire possiamo elencare e lavoried il prezzo.

-----oOo-----

- Formazione di ponteggio interno nel vano scala per le sistemazioni aeree, mediante costruzione di impalcatura in legno. Relativo smontaggio ad opere ultimate.
- Rimozione dei serramenti attualmente in opera, per il successivo nuovo adattamento.
- Rotture di spallette e parti murarie relative.
- Fornitura, con acquisto da Ditte specializzate di n° 10 finestre del tipo "VETRO CEMENTO" di altezza di circa mt. 1 e larghezza a filo delle mazette attuali.
- Fornitura, con acquisto da Ditte specializzate di n° 10 telai in ferro del tipo ad "L" con re

te metallica a maglie piccolè, per la chiusura superiore del vano finestra in altezza e larghezza a filo delle mazzette.

- Mano d'opera relativa alla posa in opera di quanto sopra descritto.
- Rappezzi interni di sigillatura per le finiture, rappezzi esterni per il livellamento al piano di posa del davanzale in mattoni e opere di sigillatura per le finizioni esterne di tutte le aperture.
- Materiali inerti occorrenti (cemento, calce, cemento a pronta presa, sabbia, mattoni, grufette in ferro.
- Trasporto delle attrezzature di lavoro e ri entro delle medesime, trasporto alla scarica pubblica delle demolizioni.
- Ns. assistenza ai lavori.

o^o^o^o^o

IMPORTO COMPLESSIVO £ 396.000=

- CONDIZIONI DI PAGAMENTO

A presentazione fattura IGE. a Vs. carico.

Nella certezza di aver praticato prezzi improntati alla ns. abituale onestà assicuriamo che tutti i materiali usati saranno di ottima scelta e le opere eseguite a perfetta regola d'arte.

Nella speranza del benevolo accoglimento del presente ci professiamo dediti agli ambiti ordini che eseguiremo colla ns. consueta cura e diligenza e ci è particolarmente gradita l'occasione per porgere unitamente agli anticipati ringraziamenti i ns. devoti ossequi.

geom. A. Moschino
Geom. A. Moschino

Al Sig. Sindaco del Comune di Pinerolo.

Oggetto: Dichiarazione.

Con la presente il sott. Calliero Ing. Agostino progettista e D.D.L.L. dei lavori di consolidamento solaio in legno nei locali a piano terra di proprietà della Società Operaia arti e mestieri siti in Pinerolo Via Arcivescovado 20, con la presente dichiara che da un punto di vista Catastale non si sono eseguiti cambi di destinazione da giustificare variazioni da presentare all' Ufficio Tecnico Erariale di Torino.

In fedè.

Pinerolo 4.8.1987.

Dot. Ing. AGOSTINO CALLIERO
Via Bissolati, 10/a - Tel. 76.667
PINEROLO

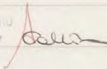

Compreso 4/8/87



Città di Pinerolo

RACCOMANDATA A.R.

Provincia di Torino

Cod. Fisc. 01750860015

55464 Rep. V[^] 2/C/ma

Risposta a nota N

del Div.

Oggetto:

Agibilità fabbricato sito in
via Vescovado n.20 - Pinerolo.

10064 Pinerolo 6 AGO 1987

Col. 794221 - 222 - 223 - 224

Al Sig. CASSINA Orazio
Vice Pres. Società Operaia
Via Luigi Appia I

LUSERNA SAN GIOVANNI (TO)

Con riferimento alla pratica in oggetto, si comunica che a tutt'oggi è sospeso il rilascio della licenza d'agibilità in quanto, benchè verbalmente richiesto alla D.L., non è stata prodotta la copia della dichiarazione presentata per l'iscrizione a catasto, ai sensi dell'art. 52 della Legge 28/2/1985 n.47, come del resto espressamente indicato nell'autorizzazione in data 5/7/1985.

Si rimane in attesa di pronto adempimento e si porgono distinti saluti.



IL SINDACO

Nella risposta citare sempre il numero di protocollo del Comune



10064

Città di Pinerolo

PROVINCIA DI TORINO

CITTA' DI PINEROLO

RAGCOMANDATA A.R.

PINEROLO-CENTRO

R 005230

COMUNE DI PINEROLO

CASSINA ORAZIO
Vice Pres. Società Operaia
Via Luigi Appia - I

LUSERNA SAN GIOVANNI

10062-



CITTÀ DI PINEROLO

RIPARTIZIONE URBANISTICA

IL SINDACO

Vista la domanda presentata il 10 giugno 1985 dal Sig. CASSINA Orazio, in qualità di Vice Presidente della Società Operaia Associazione Generali degli Operai Arti e Mestieri, - codice fiscale: CSS RZO 36A15 G674Y -, per ottenere l'autorizzazione edilizia per il rifacimento del solaio in via Vescovado n° 20, secondo le risultanze del progetto allegato a su citata domanda;

Visto il parere espresso dall'Ufficio Urbanistica;

Visto il parere espresso dalla Commissione Igienico Edilizia Comunale nella seduta del 21 giugno 1985;

Visto il parere del Responsabile del Servizio di Igiene Pubblica in data 25 giugno 1985;

Salvi ed impregiudicati i diritti dei Terzi;

A U T O R I Z Z A

il sig. CASSINA Orazio ad eseguire i lavori citati in premessa, conformemente al progetto presentato, sotto l'osservanza delle disposizioni legislative in materia e dei regolamenti comunali in vigore alle seguenti condizioni:

1°) Prima dell'inizio dei lavori dovranno essere presentate al Comune copie della denuncia, del progetto esecutivo, della relazione con l'attestazione da parte del progettista,

DOCUMENTO - con del DIS -
revisato dal S. Orazio Bonin
24. XI. 85
Tramite MANGE PP

n. 1/4 93

CITTÀ DI PINEROLO
L. 1000



riguardanti le opere soggette alle norme antisismiche, il tutto vistato dal Servizio Geologico Regionale, Ufficio Geologico di Pinerolo, secondo quanto disposto dall'art. 1 della Legge Regionale n° 19 del 12 marzo 1985;

2°) Prima dell'inizio dei lavori dovrà essere dichiarato per iscritto all'Ufficio Urbanistica il nome del Direttore dei Lavori, del Calcolatore e Direttore opere in C.A., dell'Esecutore ed il giorno in cui si intende darvi inizio. Tale dichiarazione dovrà sempre essere controfirmata, per accettazione, dagli stessi.

3°) Sul cantiere dovrà essere esposta una targa contenente le generalità del progettista, del proprietario, del direttore dei lavori, del calcolatore e direttore delle opere in C.A., nonché l'intestazione della ditta esecutrice e l'oggetto dei lavori con gli estremi dell'autorizzazione. La presente autorizzazione dovrà essere tenuta costantemente in cantiere.

4°) I lavori dovranno essere iniziati entro un anno dalla notifica della presente autorizzazione, pena la decadenza, e dovranno essere ultimati entro tre anni dalla data di inizio, in difetto dovrà essere richiesta una nuova autorizzazione (Legge 28/1/1977 n.10 - artt.4, 18).

5°) A lavori ultimati dovrà essere richiesta la licenza di agibilità, allegando:

1) copia del certificato di collaudo delle opere in cemento

armato o a struttura metallica, nonchè della dichiarazione del direttore dei lavori e del costruttore, attestante che le opere sono state eseguite in conformità al progetto depositato presso il Servizio Geologico Regionale, il tutto vistato dal Servizio stesso, secondo quanto disposto dall'art. 5 della Legge Regionale n° 19 del 12 marzo 1985;

2) copia della dichiarazione presentata per l'iscrizione a catasto ai sensi dell'art. 52 della Legge n° 47 del 28/2/1985;

Il rispetto delle sovraesposte condizioni è fissato a pena di decadenza della presente autorizzazione.

Le infrazioni sono sanzionate ai sensi degli artt.15 e 17 della Legge 26/1/1977 n.10 e della Legge Regionale n.56 del 5/12/1977, modificata con Legge Regionale 50/80.

Pinerolo li, 2 luglio 1985

IL SINDACO

Notificata il

5 LUG. 1985



CITTA' DI PINEROLO

RELAZIONE DI NOTIFICA

Io sottoscritto **MESSO COMUNALE** della Città di

Pinerolo, dichiaro di aver notificato

oggi cinque del mese di luglio
dell'anno 1985

copia del presente atto al sig. Carminio Gianni
consegnandolo a mani del signor Carminio Luigi

IL MESSO COMUNALE

PINEROLO, 01 OTTOBRE 1986

AL SIG. SINDACO
DEL COMUNE DI PINEROLO

Il sottoscritto CASSINA Orazio in qualità di Vice presidente della Società Operaia- Associazione Generale degli Operai, Arti e Mestieri Proprietaria dell'immobile richiede con la presente una visita per la constatazione del completamento dei lavori di cui alla concessione n° 309 del 1985.

Allega alla presente copia del Certificato di Collaudo.

DISTINTI SALUTI

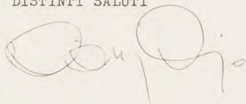

Documento consegnatomi
dal Soc. Orazio Cassina
occasione Consiglio 15-X-86
Preciso che contiene gli
estratti dei dati circa
documenti ANTISISMICA,
documenti Kultur MANCANTI
in ARCHIVIO.
v/relazione Consiglio 15-X !!
AL

ISTITUTO CENTRALE
DI BANCHE E BANCHIERI

L. 947.000

emesso il _____

ordine _____

1/6/85
03/04086000

Tagliando per il prenditore



Capo Ditta degli Abbonati 24 - 10129 TORINO (Italy)
Tel. Segreteria (98) 011-5567800 - Telex 220546 POLIUTO

POLITECNICO DI TORINO
DIPARTIMENTO DI INGEGNERIA STRUTTURALE

TASSA A CARICO
DEL DESTINATARIO



N. 1 MARCA DA L. 3000

N. 2 MARCHE DA L. 500

DI TORINO

24 - c.a.p. 10129

NERIA STRUTTURALE

8460019

12/11/85

Data Avviso

Spett.

SOC. OPERAIA - ASS. GENERALE
DEGLI OPERAI ARTI E MESTIERI
VIA SILVIO PELLICO
10054 PINEROLO

DIPARTIMENTO DI INGEGNERIA STRUTTURALE

16 /n. 3/5363/A

ritirato presso lo Sportello Servizio Tesoreria sito
il sabato e festivi, previo pagamento in contanti,
e del Politecnico di Torino per il totale sotto indicato;

56.000.-

154.000.-

210.000.-

37.800.-

247.800.-

S.E.e.O.

Il Direttore del Dipartimento

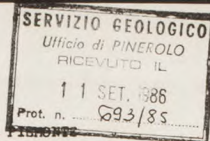

AL SERVIZIO GEOLOGICO DELLA REGIONE PIEMONTE

UFFICIO DISTACCATO DI PINEROLO - Via S.Giuseppe n.39

Prot. n°693 del 19/7/1985

CERTIFICATO DI COLLAUDO

(art.7 legge 5 Novembre 1971 n.1086)

delle strutture metalliche esistenti nei lavori di consolidamento di solaio in legno a copertura del 1° piano fuori terra nel locale di proprietà della SOCIETA' OPERAIA - Associazione Generale degli operai Arti e Mestieri di Pinerolo sito nel Comune di PINEROLO Via Vescovado n°20 - Denuncia n.693 del 19/7/85

a) PREMESSA

a) Progettista architettonico: dott. ing. Agostino CALLIERO con studio in Pinerolo Via Raviolo 10/a iscritto all'albo degli Ingegneri di Torino.

b) Descrizione opere in progetto: Opere di consolidamento statico di solaio in legno esistente, avente una superficie di mq. 27,12 posto a copertura del piano terreno, mediante l'aggiunta di una struttura metallica di rinforzo.

c) Progettista e Direttore Lavori delle strutture ing. Agostino Calliero con studio in Pinerolo Via Raviolo 10/a iscritto all'albo degli ingegneri di Torino.

d) Descrizione delle strutture oggetto della presente relazione: si tratta di una serie di travi metalliche (normali profili a I) posti trasversalmente alla orditura delle travi principali in legno in modo da ridurre fortemente la loro luce li-

Con esame dei documenti sopraelencati accertava la conformità delle opere ai documenti di progetto e loro rispondenza alle disposizioni riguardanti procedimenti di calcolo, entità dei sovraccarichi e tassi di lavoro dei materiali impiegati.

3) VISITA DELLE OPERE - PROVE DI CARICO

Il giorno 12 Giugno 1986 alle ore 17.30 veniva effettuata la visita delle opere eseguite, presente il Direttore dei lavori. Il collaudatore sottoscritto esaminava attentamente le strutture metalliche di rinforzo riscontrandole conformi ai disegni esecutivi, di buona esecuzione, prive di difetti che denunciino cattiva esecuzione.

4) RELAZIONE E CERTIFICATO DI COLLAUDO

Tutto ciò premesso, il sottoscritto ingegnere collaudatore

V I S T O

le prescrizioni regolamentari vigenti in materia per l'esecuzione di opere in acciaio

C O N S I D E R A T O

i risultati delle prove sui materiali dai certificati del Politecnico di Torino, il buon esito della visita di collaudo

C E R T I F I C A

che le suddette opere in acciaio presenti nei lavori di consolidamento in esame sono collaudabili ad ogni effetto di legge come in effetti collauda col presente atto entro i limiti della loro designazione prevista in progetto.

Torino, 16/6/1986

bera, e prendenti appoggio sui muri perimetrali del locale.

Due travi metalliche affiancano e sostengono la trave centrale in legno che presenta segni di cedimento.

e) Impresa esecutrice dei lavori Jourdan Rinaldo Borgata

Barneud. 79 - Angrogna -

2) ESAME DOCUMENTAZIONE DEPOSITATA AL GENIO CIVILE

Il sottoscritto collaudatore ing. Beppe Valetti con studio in Torino Via della Rocca n.23 iscritto all'albo degli ingegneri di Torino dal 1963 n.2354, procedeva all'esame della documentazione allegata alla denuncia e costituita da:

a) Progetto architettonico

b) Progetto delle strutture in calcestruzzo normale ed armato composto da n.1 tavola.

c) Relazione di calcolo e relazione illustrativa.

Tutti recanti l'attestazione dell'avvenuto deposito presso l'Ufficio distaccato di Pinerolo del Servizio geologico della Regione Piemonte datati e firmati dal progettista, dal Direttore lavori delle strutture, dall'impresario esecutore.

d) certificato di fine lavori del 23/4/1986

e) Relazione finale del Direttore dei Lavori del 23/4/1986

f) Certificato del Laboratorio Ufficiale Prove Materiali del Dipartimento di Ingegneria Strutturale per prove di trazione e resilienza su provette di acciaio ricavate da profilati,

Prot. 54899 - Cert. n°3/5363/16/A in 3 fogli.

g) Nomina collaudatore del 23/4/1986 da parte della Proprietà

IL COLLAUDATORE

dott. Ing. Beppe VALETTI
Via della Rocca, 23 - Torino
Telef. 87.41.68 - 87.90.87

ALBO INGG. TORINO N. 2354

studio

KB

Beppe Valletti

POLITECNICO DI TORINO

Corso Duca degli Abruzzi, 24 - c.a.p. 10129

DIPARTIMENTO DI INGEGNERIA STRUTTURALE

P. I. - C. F. 00518460019

12/11/85

Data Avviso

CERTIFICATO SERIE 16 /n. 3/5363/A
P. I. o C. F. 85001460014

Spett.

SDC. OPERAIA - ASS. GENERALE
DEGLI OPERAI ARTI E MESTIERI
VIA SILVIO PELLICO
10064 PINEROLO

Vs/ dare a favore del Dipartimento di Ingegneria Strutturale

del Politecnico di Torino, a fronte del certificato serie 16 /n. 3/5363/A

relativo a proseme

per l'importo sotto indicato:

Importo prova	L. 56.000.-
OFFICINA MECCAN.	L. 154.000.-
	L. 210.000.-
I.V.A. 18%	L. 37.800.-
Importo totale	L. 247.800.-
Acconto versato	L. _____
Totale da versare	L. _____ S.E.o.O.

Il Direttore del Dipartimento

BOLLI A CARICO DEL COMMITTENTE:

N. 1 MARCA DA L. 3000

N. 2 MARCHE DA L. 500

PAGATO
- 7 FEB 1986
DIPARTIMENTO DI TORINO
POLITECNICO

FATTURA N. 000861

Data: 7/2/1986

CERTIFICATO SERIE 16 /n. 3/5363/A

POLITECNICO DI TORINO

Corso Duca degli Abruzzi, 24 - c.a.p. 10129

DIPARTIMENTO DI INGEGNERIA STRUTTURALE

P. I. - C. F. 00518460019

12/11/85

Data Avviso.....

18/11/85
109

AVVISO PER RITIRO DEL

CERTIFICATO SERIE 16 3/5363/A /n.....

P. I. o C. F. 85001460014

[Spett.

SOC. OPERAIA - ASS. GENERALE
DEGLI OPERAI ARTI E MESTIERI
VIA SILVIO PELLILO
10064 PINEROLO

IL DIPARTIMENTO DI INGEGNERIA STRUTTURALE

del Politecnico di Torino, ha emesso il certificato serie 16 /n. 3/5363/A

relativo a Parosere

Tale certificato, unitamente alla relativa fattura, dovrà essere ritirato presso lo Sportello Servizio Tesoreria sito nei locali del Politecnico stesso dalle ore 9 alle ore 11, escluso il sabato e festivi, previo pagamento **in contanti, bonifico bancario o assegno circolare** intestato al Tesoriere del Politecnico di Torino per il totale sotto indicato:

Importo prova	L.	56.000.-	
OFFICINA MECCAN.	L.	154.000.-) ⁴⁰
	L.	210.000.-	
I.V.A. 18%	L.	37.800.-	
Importo totale	L.	247.800.-	
Acconto versato	L.	
Totale da versare	L.	S.E.e.O.

Il Direttore del Dipartimento

ALL'ATTO DEL RITIRO È NECESSARIO
CONSEGNARE ALLO SPORTELLO:

N. 1 MARCA DA L. 3000

N. 2 MARCHE DA L. 500

IL PRESENTE AVVISO NON COSTITUISCE FATTURA

CERTIFICATO SERIE 16 3/5363/A



n. 1678

CITTÀ DI PINEROLO

RIPARTIZIONE URBANISTICA

IL SINDACO

Vista la domanda presentata il 1° ottobre 1986 dal sig. CAS-
SINA Orazio, Vice Presidente della "Società Operaia - Ass.-
Generale degli Operai, Arti e Mestieri" tendente ad ottenere
la licenza di agibilità del solaio in via Vescovado, 20;

Visto il certificato di ultimazione lavori redatto da un
Tecnico della Ripartizione Urbanistica in data 21/11/1986;

Visto il certificato rilasciato dal Responsabile del Servi-
zio di Igiene Pubblica in data 16/4/1987;

Accertato che i lavori sono stati eseguiti in conformità
al progetto approvato ed a tutte le prescrizioni e condizioni
apposte all'autorizzazione stessa, siano esse di carattere
urbanistico, edilizio, igienico sanitario o di altro genere;

Visto il certificato di collaudo delle opere in C.A.
redatto dall'ing. Beppe Valetti e depositato presso l'Ufficio
del Servizio Geologico di Pinerolo in data 11/9/1986 n. 693;

Visti gli artt. 221 e 276 del T.U. delle Leggi Sanitarie,
approvato con D.L. 27/7/1934;

Vista la dichiarazione presentata dal dr. ing. Agostino Cal-
liero in data 10/8/1987 in cui dichiara che non vi sono stati
cambi di destinazione;

Atteso che risultano adempiute le condizioni di cui al-



l'art.57 della Legge Regionale n.56 del 5/12/1977;

D I C H I A R A

agibile il solaio succitato, di cui ad autorizzazione n.309/-
85.

Pinerolo, 3 Settembre 1987



IL SINDACO

L' ASSESSORE ALL' URBANISTICA
EDILIZIA PUBBLICA E PUBBLICA

GAGLIARDI MARIO

LATTONIERE IDRAULICO

Impianti di riscaldamento a termosifone

PIAZZA SOLFERINO, 7

PINEROLO

Tel. 532

Pinerolo, 10 APR 1948

194

Spett. Società Idraulica
via Silvio Pellico
Pinerolo

Fattura N. _____

84.2.48	Provisti - applicato			
	in 1 tubo 36x48. } regno ferrug			125.
8.3	Off. Bauz Provisti			500
	in 1 tubo piombo 8x16 (falso)			525
	fatti in 3 saldature			390.
	in 2/3 operando			450.
 <p>10 APR</p> <p>Agente Gagliardi Mario</p> <p>Visto e Controllato</p> <p>Paolo Quint</p>				
<p>Abbonamento Imposte Entrate</p> <p>Ufficio del Registro di Pinerolo</p>				1.540
				62.

totale £ 1.602

new kg. 2 ~~with~~ /w/ants

1.600

200

1.400



1 LUG. 1948

14.6.48 into mq Verso sud

Espansione tubo ferro
 Prossim ent 3 tubo inox
 di 1 tubatura
 " 2/2 otturatori
 " 2/2 forgiare

Aut. Pirella: Obmari
no Rino Piffino

1,200
 120
 500
 162

Abbonamento imposta Entrata
 Ufficio del Registro di Pinerolo

comuni 1/2

1,982.²
 80

Pagato a saldo
 Sig. Carlo Morini

2062
 1/2 2.062.²

Visto da: Es. on. on. on.
 Pietro Giuseppe



2060
 1400
 3460
 3190

1 LUG

CHIAPPERO LORENZO

Capomastro Costruttore

Via Carlo Alberto N. 7

PINEROLO - Tel. 190

Spett. Società Generale Operaria

Via S. Felice N. 9 -

Casa in Via Venosta N. 12 - Pinerolo -

Sigillatura vari giunti e
raccordi alla fogna della
tubazione di scarico gabinetti
nell'interno ritano

10.6.1948 Operai 2 ore 5 x L. 250 = L.

Provvista cemento fuso Mg $\frac{1}{2}$ x L. 280 =

rabbia secchie 1

1250 -

420 -

20 -

1690 -

68 -

1758 -

Tagato

A. Chiappero
12-1-49



Lire

Bolli

totale Lire

Visto
S. G. Bonanni
Chioffo

BACCHIARDI ANGELO

Via Trento,
PIEMONTE

Cinque 15. 6. 1948

Società Opusari

Per fornitura di una stanza per immondizie e
 Sfroncamento di un tratto di pavimento nella loggia
 loro al soffitto per posa di una staffa ad un
 trave e rifinito del pavimento:

Muratore ore 8	l	1750
Mauorale ore 6	"	1800
Travicello ml. 450 x 7 125	"	187,50
Calce e cemento	"	90
		<hr/>
		9327,50
Imposta sull'estratto	l	374,00
		<hr/>
Totale lire		9701,50

Cinque 10. 75
 Si 1948
 Cinque 10. 75
 Si 1948

Cinque 10. 75
 Si 1948
 Cinque 10. 75
 Si 1948

Vist. G. Geonome
 Carlo Guinpa

Per Quistanza
 Bacchiardi Angelo

Spett. ^{le} Loc. Opencia. Pinerolo.
Via Silvio Pellico.

Preventivo. n: 1 portine in leno cutrate
balcone primo piano.

Fatta con vetri sfalsati come
quella del piano in lenore a
un battente con 80 cm. di zoccolo
in lamiera L. 285 (duecento ottanta cinque)
al. Cg. Balcone fasciata fatto in leno
battuto come quello esistente verrà
perare circa Cg. 40: il prezzo sarà di
L. 700 (settecento Lira) al Cg.

Spensuro di essere bene accetto pargo
i più Istituti Saluti:

Quattrocento Lira

3) m/m
935

a. p. v. n.
14/11/10

Pinerolo 5/II/1965

Egr Sign. Cav. G. Sacchetto

C I T T A'

Con riferimento all'inconveniente segnalatoLe circa le perdite dei tubi scarico nella tubatura esistente in Via Vescovado, il muratore ha provveduto, e sembra con buon risultato, ai necessari lavori, per i quali ora mi ha inviato la nota (che ho tenuto a sua disposizione) ammontante a ₤ 40.340.=

Tale spesa suddivisa col criterio del numero inquilini e tubi scarico, dovrebbe essere così ripartita:

Soc. Operaia	₤ 10510
Casa della Giovane	14915
" Bianco	14915
<hr/>	
Totale ₤	40.340

Il maggior importo della Casa della Giovane e Casa Bianco è dovuto anche all'acquisto di tube per ricambiare quello rotto.

Con i più distinti saluti.

Bianco Giuseppe

Via Vescovado 18-Pinerolo-

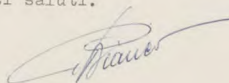



CITTÀ DI PINEROLO - UFFICIO TECNICO

n. 944

IL SINDACO

Vista la domanda presentata il 17/7/1968 dalla Direzione della Società "Arte e Mestieri" per ottenere l'autorizzazione a tinteggiare la facciata dello stabile sito in via Vescovado, nella tinta già esistente;

Sentito il parere dell'Ufficio Tecnico Comunale,

Salvi e impregiudicati i diritti dei terzi e degli altri Enti,

AUTORIZZA

l'esecuzione delle opere richieste conformemente alla domanda presentata, sotto l'osservanza delle disposizioni legislative in materia e dei Regolamenti Comunali in vigore, e subordinatamente alle seguenti condizioni speciali:

1) Prima dell'inizio dei lavori dovrà essere fatta denuncia allo Ufficio Imposte di Consumo.

2) Il richiedente rimane l'unico responsabile sia civilmente che penalmente dei danni che eventualmente venissero arrecati ai terzi in conseguenza dei lavori di cui trattasi.



3)- Per eventuale occupazione di molo pubblico dovrà essere richiesta specifica autorizzazione.

4)- Dovranno essere usati materiali idro-repellenti.

Qualunque inosservanza delle disposizioni di cui sopra renderà la Società concessionaria passibile di contravvenzione.

Pinerolo, 19/7/1968



Per il Sindaco

[Handwritten signature]

FIORIO VITALE

Riparazioni e Manutenzione

Stabili Civili e Industriali

Via G. Pascoli, 6

2400

200

300

2900

Precedente

Attuale

Sezione Società Opere

FIORIO VITALE
Riparazioni e Manutenzione
Stabili Civili e Industriali
Via G. Pascoli, 6

Spett.le Signora Simona 12/6/70
Società Demia Porti e Vastieri

Preziosi per la manutenzione
di un soffitto di un alloggio sito al primo
piano, della Stabile di via G. Pascoli.

Per le opere:

Piazzamento soffitti di cm. 10 con
lasterze ed intonacatura.

Per detti lavori si chiede la somma
di L. (175.000) (cento settantacinquemila)

In attesa distintamente Fiorio Vitale

FIORIO VITALE
Riparazioni e Manutenzioni
Stabili Civili e Industriali
Via C. Pascoli, 6 - Tel. 2006

L'ott.le Direzione

Società Operaie
Arti e Mestieri

Presento per allungamento
di un soffitto di mq. 250×550 con
l'istituzione di una condotta di acqua
potabile e la fornitura di una summa

Per i seguenti lavori verranno messe in
opera tubolles. di m/120 lino: dai 5,90
ai 6,30 con cofertura in laterizi ed
intonaco

Per detti lavori si richiede la
somma di $\text{L. } 295,000$

In attesa distinti

Fiorio Vitale

4.50
5.50
3.34
3.35
4.12

Presentato
Glorio

Società Case Operaie
Via Silvio Pellico
Pineroio

Lavori eseguiti:

- Posa tre potrelle
- riparazione tetto in Via Vescovado
(ordine del Sig. Ribone)

MURATORE ore	15 x L.7.000	= L. 105.000
3 potrelle:		
Kg. 98 x L. 525		= L. 50.400
cemento e sabbia		= L. 2.000
		<hr/>
		= L. 157.400

Pagato Raniero G.

RAINERO Giacomo
V.le Castelfidardo 30
Pinerolo

Pinerolo, 18/I:'80

Casa Società Operaia
Via S. Pellico
Pinerolo

Lavori eseguiti:

- mese novembre = ore 3 per riparazione tetto
- mese gennaio '80 = ore 3 per riparazione muro e sopralluogo

MURATORE ore 6 x L. 7.000 = L. 42.000

MATERIALE = L. 1.000

=L. 43.000

Papato



Città di Pinerolo

Provincia di Torino

n. 1472

UFFICIO TECNICO

IL SINDACO

Vista la domanda presentata il 18/9/1981 dal presidente della Società Operaia di Pinerolo, sig. Sacchetto Giovanni - codice fiscale SCC GNN 06E02 G674M, tendente ad ottenere l'autorizzazione a sostituire due grondaie in via Silvio Pellico n° 19, mediante l'occupazione di un tratto di suolo pubblico con un ponteggio mobile delle dimensioni mt. 2,40x1,90, per la durata di circa tre giorni;

Visto il parere del Comando Vigili Urbani;

Visto l'art. 56 della Legge Regionale 56/77 e successiva modificazione con Legge Regionale 50/80;

Sentito il parere dell'Ufficio Tecnico Comunale;

Salvi ed impregiudicati i diritti dei Terzi e degli altri Enti;

A U T O R I Z Z A

l'esecuzione delle opere richieste conformemente alla domanda presentata, sotto l'osservanza delle disposizioni legislative in materia e dei Regolamenti Comunali in vigore, e subordinatamente alle seguenti condizioni speciali:

- 1) il richiedente rimane l'unico responsabile sia civilmente che penalmente dei danni che eventualmente venissero arrecati ai Terzi in conseguenza dei lavori di cui trattasi.
- 2) Dovranno essere osservate tutte le norme di sicurezza prescritte dall'art. 8 del Testo Unico sulla circolazione stradale, approvato dal D.P.R. 15/6/1959 n° 393;
- 3) Dovranno essere adottate tutte le cautele atte ad evitare pericolo di danno alle persone ed alle cose.
- 4) Dovrà essere fatta denuncia all'Ufficio Plateatico.
- 5) Dovrà essere tenuta particolare attenzione durante le operazioni di montaggio, smontaggio e spostamento del ponteggio.
- 6) Il suolo pubblico non dovrà in alcun caso essere manomesso.
- 7) La presente autorizzazione s'intende precaria e revocabile in qualsiasi momento da parte dell'Amministrazione Comunale. Qualunque inosservanza delle disposizioni di cui sopra, renderà il concessionario passibile di contravvenzione.

Pinerolo, 21/9/1981



IL SINDACO
ASSESSOR

(Pietro Antonio Perotti)

m.a. Carta bollo per domanda
al Comune L. 2000

CITTÀ DI PINEROLO
L. 25
DIRITTI DI SEGRETERIA

* Mod. T/23
Mod. RM/4 - 5.000 - 1177 - Alinari



CITTA' DI PINEROLO

Ripartizione Ragioneria - Sez. Economato

N. 546

Il sottoscritto dichiara di ricevere dal Signor

Loc. Fabe e Meslier.

L. 500 ()

per:

— diritti di sopralluogo *similiffidone*
loc. Fabe e Meslier
v. Vesuvio

— diritti per autorizzazioni lavori nei cimiteri



Data

25. 7. 1967

L'ECONOMO

SCALA 1:25
 SEZIONE B-B

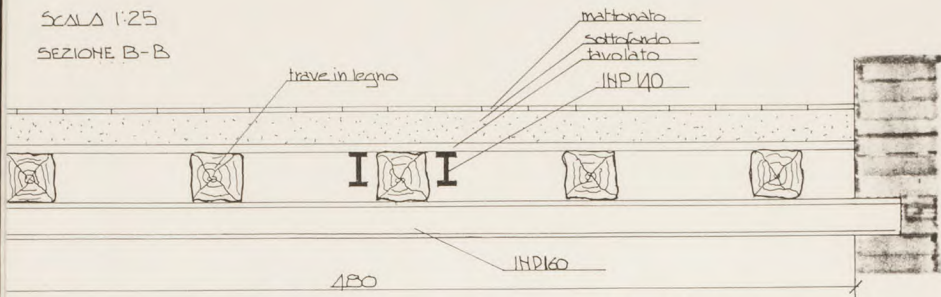

Sezione longitudinale

sezione trasversale

Particolari incastri nella muratura

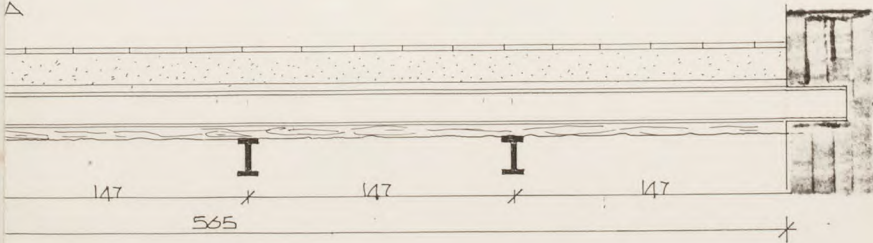
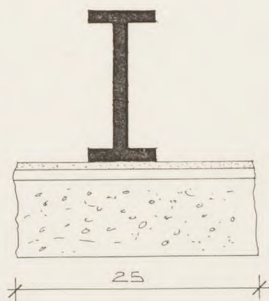
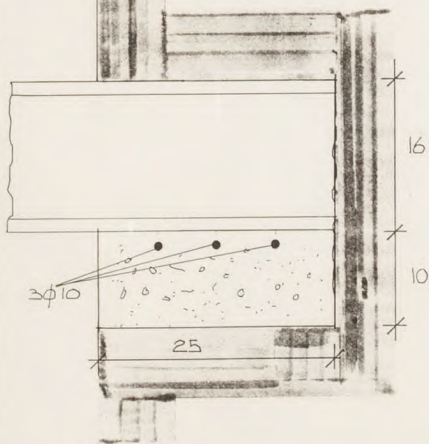

480

565

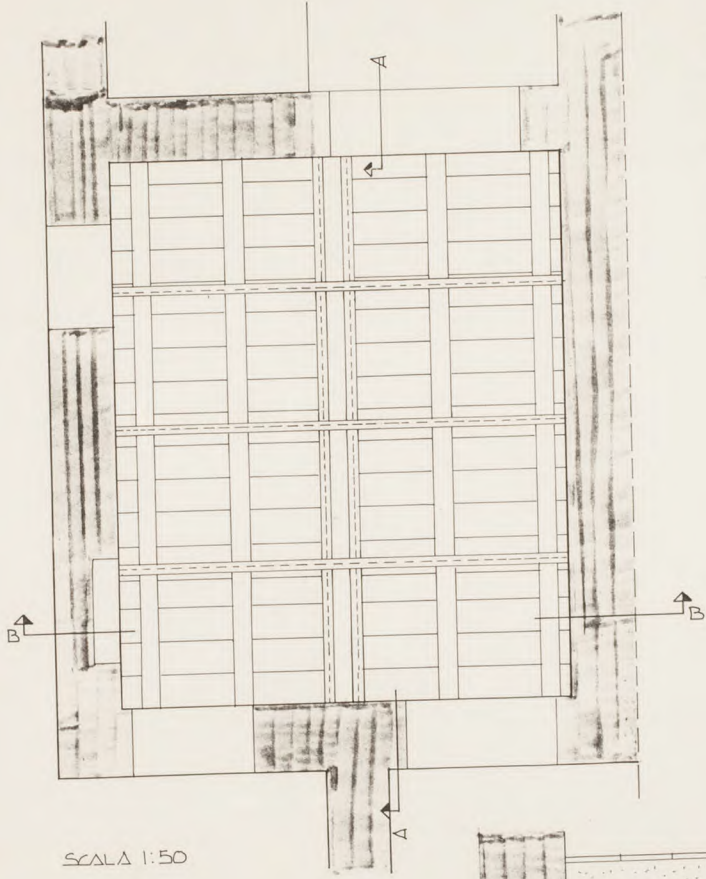

SCALA 1:50



25

SCALA 1:25
SEZIONE A-A

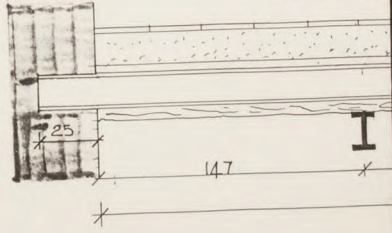

25

147

I

Estratto Catastale

Foglio 16 n° 64



Danimetria

SCALA 1:100

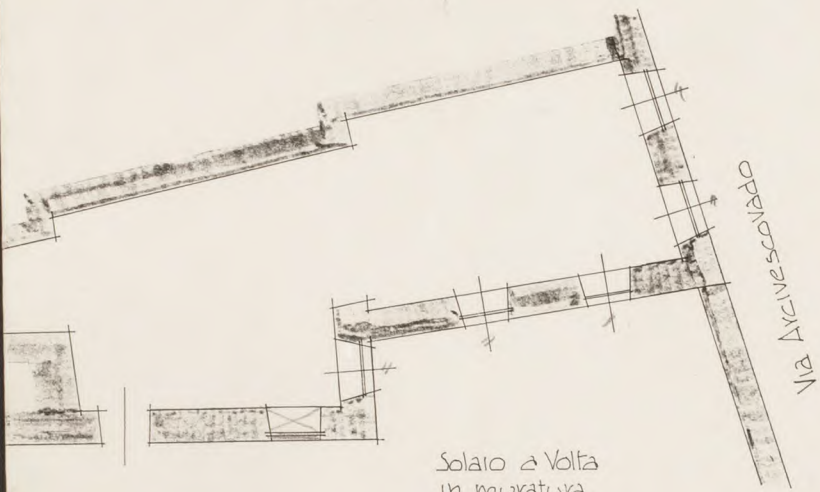

Via Arcivescoviado

Solaio a Volta
in muratura

Solaio in legno

COMUNE DI PINEROLO (TO)

Lavori di consolidamento di solaio in legno
in un alloggio in Via Arcivescovado 20

Proprietà: Società operata-Associazione Generale
degli operai arti e mestieri- Pinerolo

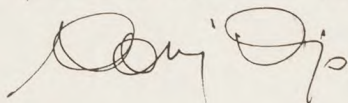

Progetto: Dr. Ing. Agostino Galliero

RECEIVED
15/10/1971
P. 1000

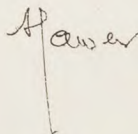

Pinerolo

COMUNE DI PINEROLO (TO)

Lavori di consolidamento di solaio in legno
in un alloggio in Via Arcivescovado 20

Proprietà: Società operata-Associazione Generale
degli operai arti e mestieri- Pinerolo

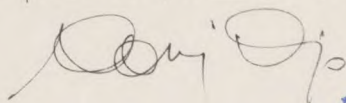

CITTA' DI PINEROLO
Commissione Igienico - Edilizia Comunale

Seduta del **21 GIU. 1985** Pratica n. **34**
FAVOREVOLE

IL PRESIDENTE

Progetto: Dr. Ing. Agostino Calliero

Dot. Ing. AGOSTINO CALLIERO
Via Pinella, 10/a - Tel. 78.657
PINEROLO

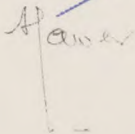

Pinerolo

- 7 GIU. 1985



Estratto Catastale

Foglio 16 n° 64



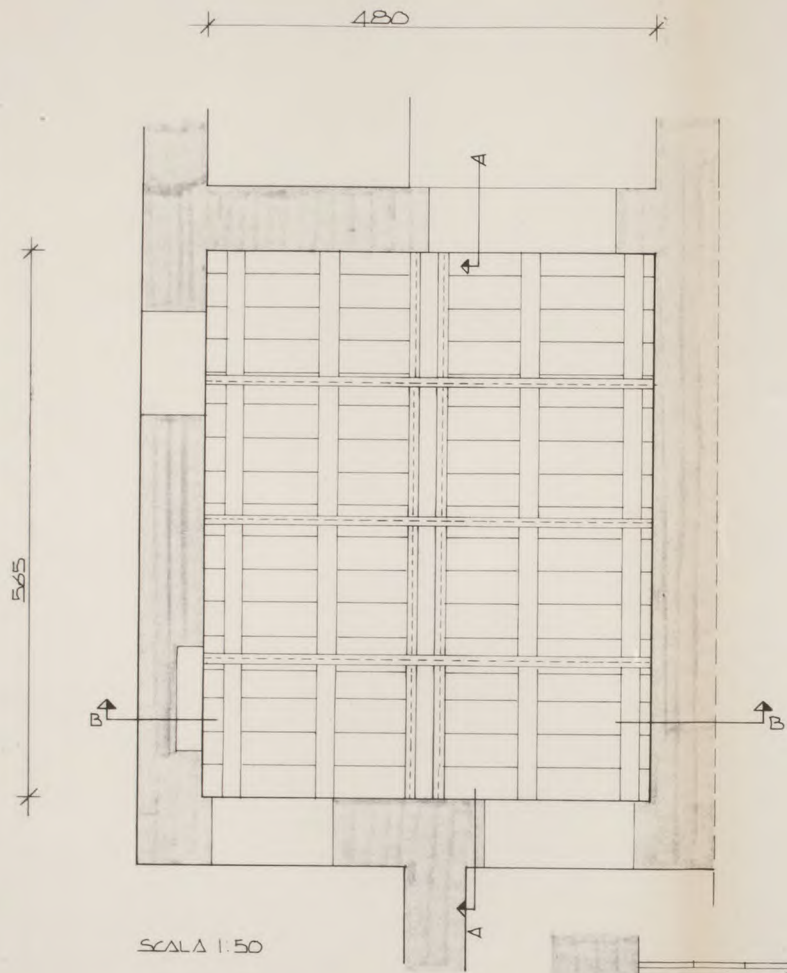

SCALA 1:25
SEZIONE B-B

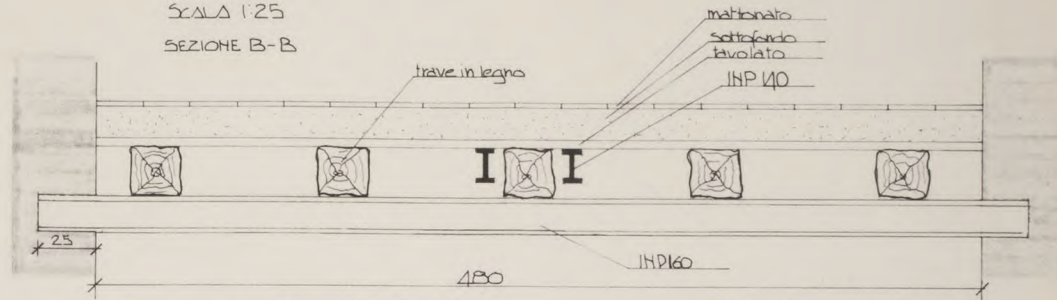

Sezione longitudinale
Particolari incastri nella muratura

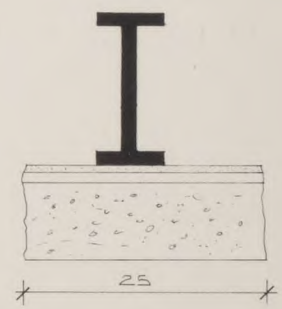
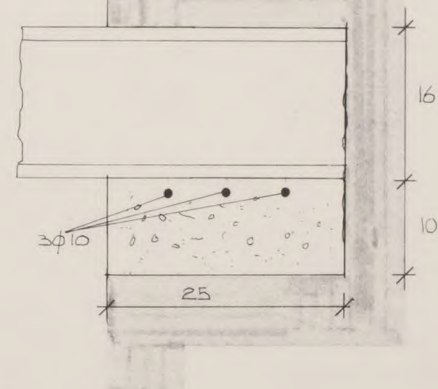

SCALA 1:25
SEZIONE A-A

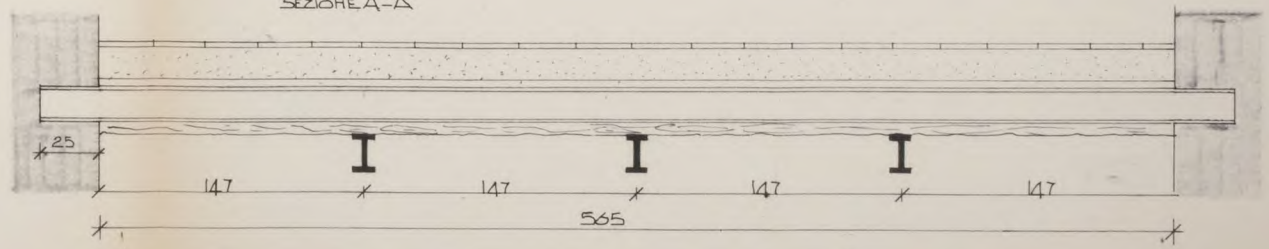

RELAZIONE ILLUSTRATIVA
(legge 5 novembre 1971 n° 1086 art. 4)

SERVIZIO GEOLOGICO
UFFICIO di PINEROLO

Con riferimento a:

Lavori di CONSOLIDAMENTO DI SOLAIO IN LEGNO
Sitt⁴ nel Comune di PINEROLO Via/rif. catast. VESCOVADO
di proprietà SOCIETA' GENERALE OPERAI ARTI E MESTIERI - PINEROLO

Si relaziona quanto segue:

- 1) Descrizione delle strutture portanti
fondazioni _____
strutture verticali _____
orizzontamenti SOLAIO IN LEGNO RINFORATO CON PUTRELLE ACCIAIO
copertura _____
- 2) Metodo di calcolo usato e vincoli della struttura
fondazioni _____
strutture verticali _____
orizzontamenti TRAVE INCASTRATA
altre strutture _____
- 3) Materiali previsti
cemento tipo 325
conglomerato R'bk 28gg. classe 250 con 6 max 85 Kg/cmq
acciaio tipo Fe 360 con 6 max 400 Kg/cmq
acciaio di precompressione tipo _____ con 6 max _____ Kg/cmq
piano di fondazione con 6 max _____ Kg/cmq

Inerti

sabbia lavata	granul.	<u>< 2</u>	mm.
ghiaietto vagliato	granul.	<u>2-8</u>	mm.
ghiaia vagliata	granul.	<u>8-20</u>	mm.

Dosaggio per getti delle strutture verticali e orizzontali

sabbia lavata	mc.	<u>0.40</u>	per mc. di cls.
ghiaietto vagliato	mc.	<u>0.35</u>	per mc. di cls.
ghiaia vagliata	mc.	<u>0.25</u>	per mc. di cls.
cemento	Kg.	<u>250</u>	per mc. di cls.
acqua	l	<u>170</u>	per mc. di cls.

Cemento per basse fondazioni Kg. _____ per mc. di cls.

Laterizi _____

Prefabbricati (ditta) _____

4) Sovraccarichi di esercizio e accidentali considerati sulle strutture

297 kg/m²
200 "

data

3-6-85

Firma del Progettista delle strutture **AGOSTINO GALLIERO**

Dott. Ing. AGOSTINO GALLIERO
Via Rivolo, 10/a - Tel. 79.557
PINEROLO

Firma del Direttore lavori strutturali

Dott. Ing. AGOSTINO GALLIERO

Dott. Ing. AGOSTINO GALLIERO
Via Rivolo, 10/a - Tel. 79.557
PINEROLO

Firma del Costruttore

Giuseppe Rinaldi

COMUNE DI PINEROLO (TO)

SERVIZIO CATASTRALE
UFFICIO di PINEROLO

Lavori di consolidamento di solaio in legno
in un alloggio in Via Arcivescovado 20

Proprietà: Società operata-Associazione Generale
degli operai arti e mestieri- Pinerolo

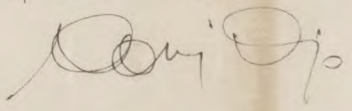

Progetto: Dr. Ing. Agostino Galliero

Det. Ing. AGOSTINO GALLIERO
Via Rivoli, 10/a - Tel. 76.567
PINEROLO

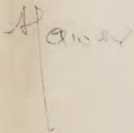

Pinerolo

Estratto Catastale

Foglio 16 n° 64



Danimetria

SCALA 1:100

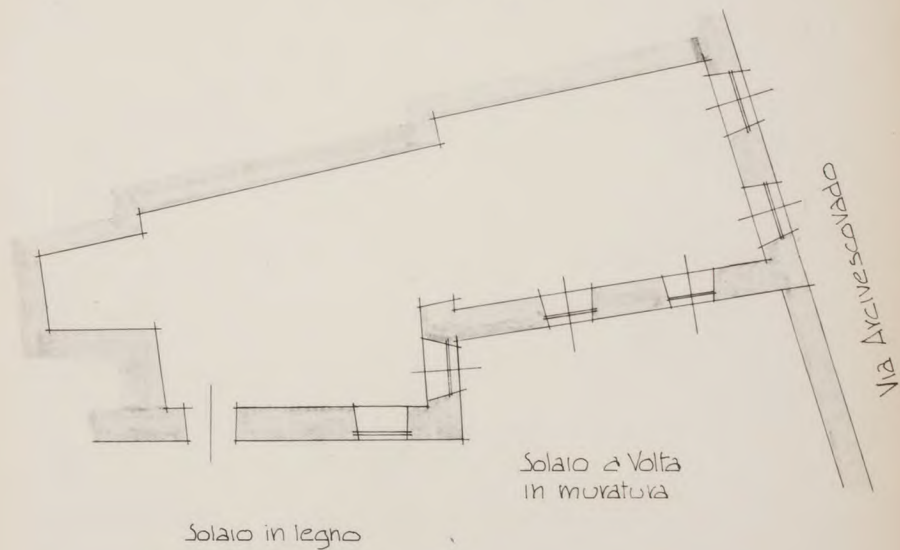

5.10
5.40
5.20

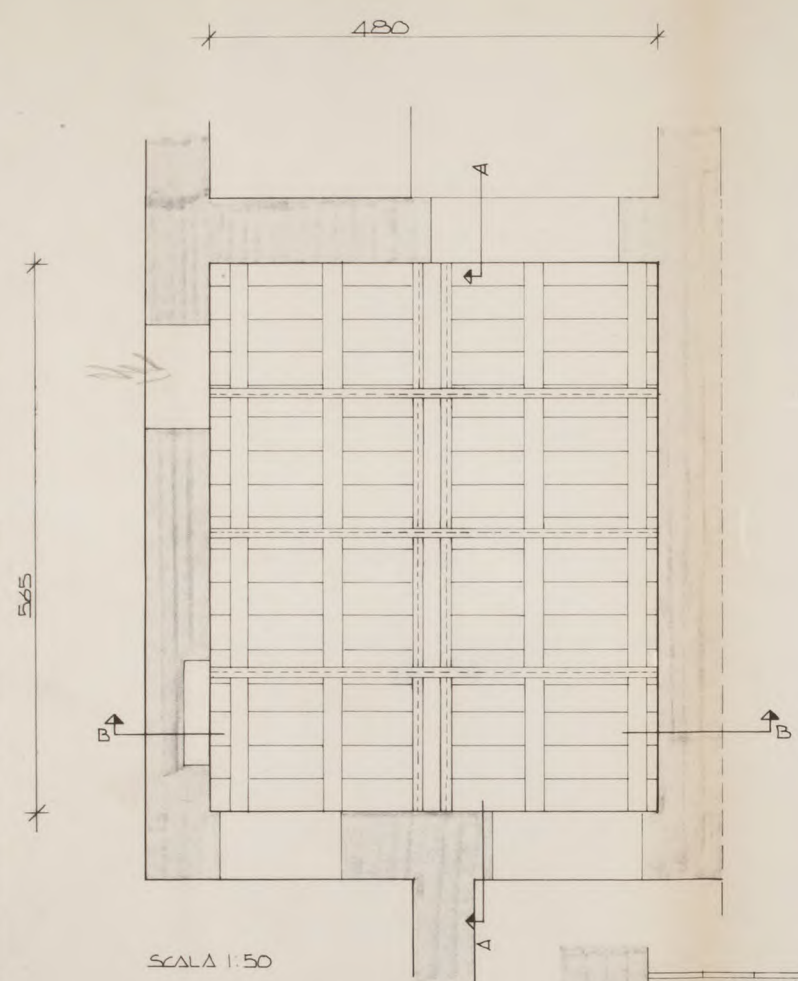

SCALA 1:50

6.10 M²

SCALA 1:25
SEZIONE B-B

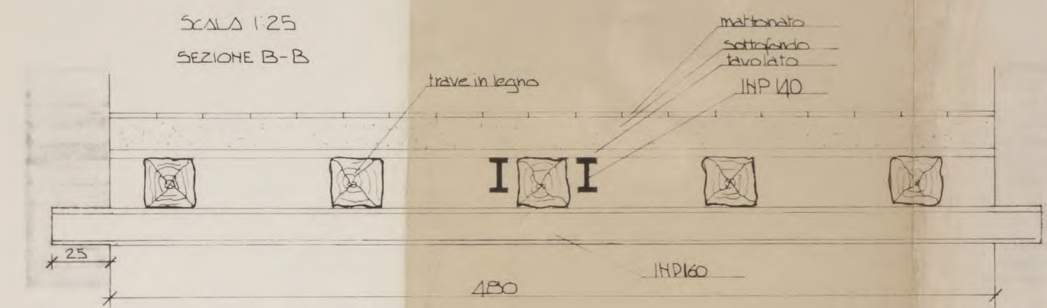

Sezione longitudinale
Particolari: incastri nella muratura

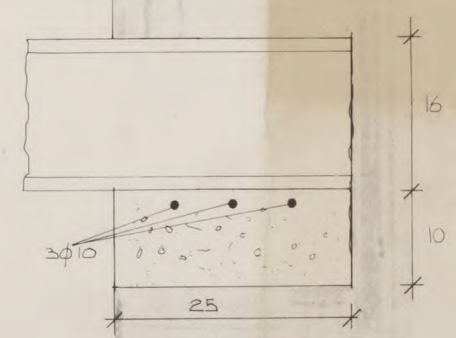

SCALA 1:25
SEZIONE A-A

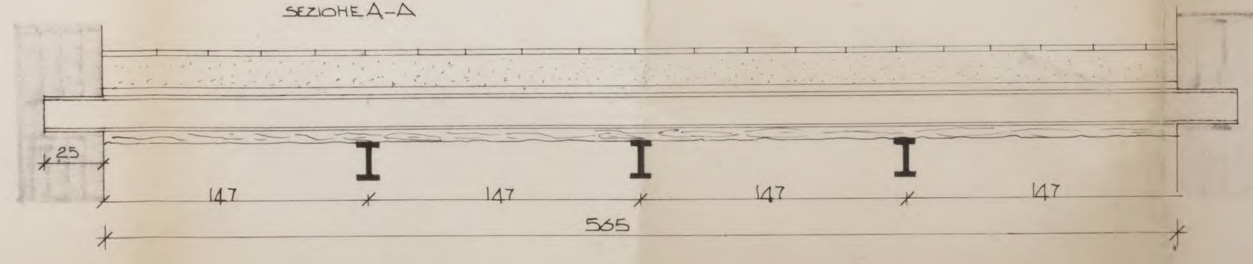

SERVIZIO GEOLOGICO
UFFICIO di PINEROLO

COMUNE DI PINEROLO (TO)

LAVORI DI CONSOLIDAMENTO DI SOLAIO IN LEGNO IN UN ALLOGGIO

IN VIA VESCOVADO 20

PROPRIETA - SOCIETA OPERAIA - ASSOCIAZIONE GENERALE

DEGLI OPERAI ARTI E MESTIERI. PINEROLO

OPERE IN ACCIAIO

PROGETTO - DR ING. AGOSTINO CALLIERO. PINEROLO

RELAZIONE

Il solaio del locale al primo piano, immediatamente adiacente alla sede e sul lato E di questa è, come altri in questo fabbricato (e in quasi tutte le case del centro storico) costituito da un mattone posato su un tavolato in legno (con l'interposizione di uno strato di materiale tenero sciolto) sostenuto da una travatura in legno (in questo caso, semplice).

Il trave centrale ha ceduto ed ha reso necessario l'intervento: è previsto il rafforzamento del trave limitando con l'impiego di due profilati in acciaio INP140 in costrutto nel muro di due fianchi del trave stesso e la posa in opera di tre profilati in acciaio INP160 in senso trasversale all'orditura, con finzione di rompicamino.

La controstruttura verrà eseguita con materiale leggero (tipo polistirolo) sostenuto da una intelaiatura in legno ancorata alla struttura portante.

Analisi dei carichi e calcoli -

a) Travi di rinforzo.

interasse travi principali : $b = 1.20 \text{ m}$

lunghezza travi : $l_0 = 5.65 \text{ m}$

sovraccarico permanente:

Pavimento e sottopiede $0.15 \times 1800 = 270 \text{ kg/m}^2$

Tavolato in legno $0.03 \times 900 = 27 \text{ "}$

sovraccarico accidentale: 200 "

carico lineare : $1.20 \times 497 = 596 \text{ kg/m}$ 497 "

$$M = q l^2 / 12 = \frac{596 \cdot (1.05 \times 5.65)^2}{12} = 1750 \text{ kg.m}$$

$$W = M / \sigma = 175000 / 1400 = 124.94 = 2 \times 62.47 \text{ cm}^3$$

per INP 140 $W = 81.8 \text{ cm}^3$

b) Travi campitrate ($L = 4.80 \text{ m}$)

Si possono considerare come travi incastrate agli estremi e soggette a carichi

concentrati $P = 885 \text{ kg}$

In fatti:

$$P = \frac{5.65}{4} \times 1.20 \times 497 + \frac{0.20^2}{4} \times 480 \times 900 = 885 \text{ kg}$$

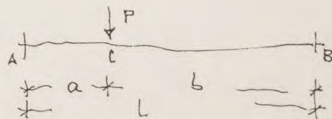
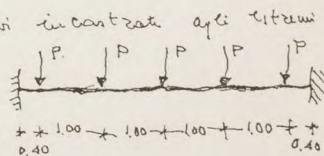

$$M_- = \sum M_A = 1733 \text{ kg.m}$$

$$M_+ = \sum M_{1/2} = 569 \text{ kg.m}$$

$$M_A = P \frac{ab^2}{L^2} \quad M_B = P \frac{a^2b}{L^2}$$

per INP 160 $W = 117$ per cui $\sigma = M/W = 173300 / 117 = 14.82 \text{ kg/cm}^2$, am.

visibile -

Pinerolo 3.6.1985

Dot. Ing. AGOSTINO CALLIERO

Via Raviole, 10/a - Tel. 70.667
PINEROLO



CITTA' DI PINEROLO

u. 1/493

RIPARTIZIONE URBANISTICA

SERVIZIO GEOLOGICO
UFFICIO di PINEROLO

IL SINDACO

Vista la domanda presentata il 10 giugno 1985 dal Sig. CASSINA Orazio, in qualità di Vice Presidente della Società Operaia Associazione Generali degli Operai Arti e Mestieri, - codice fiscale: CSS RZO 36A15 G674Y -, per ottenere l'autorizzazione edilizia per il rifacimento del solaio in via Vescovado n° 20, secondo le risultanze del progetto allegato a su citata domanda;

Visto il parere espresso dall'Ufficio Urbanistica;

Visto il parere espresso dalla Commissione Igienico Edilizia Comunale nella seduta del 21 giugno 1985;

Visto il parere del Responsabile del Servizio di Igiene Pubblica in data 25 giugno 1985;

Salvi ed impregiudicati i diritti dei Terzi;

A U T O R I Z Z A

il sig. CASSINA Orazio ad eseguire i lavori citati in premessa, conformemente al progetto presentato, sotto l'osservanza delle disposizioni legislative in materia e dei regolamenti comunali in vigore alle seguenti condizioni:

1°) Prima dell'inizio dei lavori dovranno essere presentate al Comune copie della denuncia, del progetto esecutivo, della relazione con l'attestazione da parte del progettista,

CITTA' DI PINEROLO
L. 1000
DIRITTO DI SEGRETERIA

CITTA' DI PINEROLO
L. 1000
DIRITTO DI SEGRETERIA



CITTÀ DI PINEROLO

n. 1/4 98

RIPARTIZIONE URBANISTICA

SERVIZIO GEOLOGICO
UFFICIO di PINEROLO

IL SINDACO

Vista la domanda presentata il 10 giugno 1985 dal Sig. CASSINA Orazio, in qualità di Vice Presidente della Società Operaia Associazione Generali degli Operai Arti e Mestieri, - codice fiscale: CSS RZO 36A15 G674Y -, per ottenere l'autorizzazione edilizia per il rifacimento del solaio in via Vescovado n° 20, secondo le risultanze del progetto allegato a su citata domanda;

Visto il parere espresso dall'Ufficio Urbanistica;

Visto il parere espresso dalla Commissione Igienico Edilizia Comunale nella seduta del 21 giugno 1985;

Visto il parere del Responsabile del Servizio di Igiene Pubblica in data 25 giugno 1985;

Salvi ed impregiudicati i diritti dei Terzi;

A U T O R I Z Z A

il sig. CASSINA Orazio ad eseguire i lavori citati in premessa, conformemente al progetto presentato, sotto l'osservanza delle disposizioni legislative in materia e dei regolamenti comunali in vigore alle seguenti condizioni:

- 1°) Prima dell'inizio dei lavori dovranno essere presentate al Comune copie della denuncia, del progetto esecutivo, della relazione con l'attestazione da parte del progettista,



riguardanti le opere soggette alle norme antisismiche, il tutto vistato dal Servizio Geologico Regionale, Ufficio Geologico di Pinerolo, secondo quanto disposto dall'art. 1 della Legge Regionale n° 19 del 12 marzo 1985;

2°) Prima dell'inizio dei lavori dovrà essere dichiarato per iscritto all'Ufficio Urbanistica il nome del Direttore dei Lavori, del Calcolatore e Direttore opere in C.A., dell'Esecutore ed il giorno in cui si intende darvi inizio. Tale dichiarazione dovrà sempre essere controfirmata, per accettazione, dagli stessi.

3°) Sul cantiere dovrà essere esposta una targa contenente le generalità del progettista, del proprietario, del direttore dei lavori, del calcolatore e direttore delle opere in C.A., nonché l'intestazione della ditta esecutrice e l'oggetto dei lavori con gli estremi dell'autorizzazione. La presente autorizzazione dovrà essere tenuta costantemente in cantiere.

4°) I lavori dovranno essere iniziati entro un anno dalla notifica della presente autorizzazione, pena la decadenza, e dovranno essere ultimati entro tre anni dalla data di inizio, in difetto dovrà essere richiesta una nuova autorizzazione (Legge 28/1/1977 n.10 - artt.4, 18).

5°) A lavori ultimati dovrà essere richiesta la licenza di agibilità, allegando:

1) copia del certificato di collaudo delle opere in cemento



armato o a struttura metallica, nonchè della dichiarazione del direttore dei lavori e del costruttore, attestante che le opere sono state eseguite in conformità al progetto depositato presso il Servizio Geologico Regionale, il tutto vistato dal Servizio stesso, secondo quanto disposto dall'art. 5 della Legge Regionale n° 19 del 12 marzo 1985;

2) copia della dichiarazione presentata per l'iscrizione a catasto ai sensi dell'art. 52 della Legge n° 47 del 28/2/1985;

Il rispetto delle sovraesposte condizioni è fissato a pena di decadenza della presente autorizzazione.

Le infrazioni sono sanzionate ai sensi degli artt.15 e 17 della Legge 28/1/1977 n.10 e della Legge Regionale n.56 del 5/12/1977, modificata con Legge Regionale 50/80.

Pinerolo li, 2 luglio 1985

Notificata il

5 LUG. 1985



IL SINDACO

CITTA' DI PINEROLO

RELAZIONE DI NOTIFICA

Io sottoscritto **MESSICO LONALE** della Città di Pinerolo, dichiaro di aver notificato

oggi cinque del mese di luglio dell'anno 1985

copia del presente atto al sig. Cassino Gianni consegnandolo a mani del gen. Gattorno Luigi

IL MESSO COMUNALE



CITTA' DI PINEROLO

Copie conforme all'originale depositate agli atti

Pinerolo, 19 LUG. 1985

Verificato dal Sindaco

Il Segretario Amministrativo

Gattorno Carla
G. P. Casso Carlo



Decreto del 12-3-1985 n. 19

SERVIZIO GEOLOGICO
Ufficio di PINEROLO
RICEVUTO IL
19 LUG. 1985
Prot. n. 693

Mod. 1

1

AL SERVIZIO GEOLOGICO DELLA REGIONE PIEMONTE
Ufficio distaccato di Pinerolo - Via San Giuseppe 39

OGGETTO: DENUNCIA LAVORI DI COSTRUZIONE IN ZONA SISMICA
(legge regionale 12/3/1985 n° 19 art. 1)

Il sottoscritto CASSINA ORAZIO
residente in Cusma S. Giovanni via Prealippia 1
titolare della concessione/autorizzazione edilizia n° 1492
del 5/3/85 rilasciata dal Comune di PINEROLO
per lavori di consolidamento solai in legno
siti in Pinerolo Via/rifer. catast. Verovado 20
denuncia a codesto Ufficio, ai sensi degli art. 1 della legge regionale
12/3/1985 n° 19, di voler procedere ai lavori medesimi.

A riguardo comunica che:

- Progettista delle opere architettoniche è il Sig. Dott. Ing. Agostino Calliero
con residenza di lavoro in Pinerolo
via Pavolo 10/A tel. 76557
- Direttore dei lavori architettonici è il Sig. Dott. Ing. Agostino Calliero
con residenza di lavoro in Pinerolo
via Pavolo 10/A tel. 76557
- Progettista delle strutture è il Sig. Dott. Ing. Agostino Calliero
con residenza di lavoro in Pinerolo
via Pavolo 10/A tel. 76557
- Direttore dei lavori strutturali è il Sig. Dott. Ing. Agostino Calliero
con residenza di lavoro in Pinerolo
via Pavolo 10/A tel. 76557
- Costruttore è il Sig. Saurdan Rinaldo
con residenza di lavoro in Angroana
via Borgata Barneud 79 tel. /

Informa inoltre che i lavori già realizzati sul fabbricato in
oggetto (nel caso di successivi interventi su un fabbricato esistente) ai
sensi della legge 2 febbraio 1974 n° 64 e della legge regionale 12/3/85 n°
19 sono stati denunciati a codesto Ufficio al prot. n° _____ del _____

Dichiara infine che sui lavori oggetto della citata concessione/au-
torizzazione edilizia non esistono provvedimenti di sospensione per
violazioni della legge 2 febbraio 1974 n° 64 o alle leggi urbanistiche.

Alla presente allega:

- n° 1 scheda di esposizione e vulnerabilità di 1° livello
- n° 2 copie dello stralcio planimetrico del P.R.G. con l'individuazione della costruzione.
- n° 3 copie della concessione edilizia (1 copia autenticata)
- n° 3 copie del progetto architettonico (1 copia autenticata) composto da n° 1 tavole.
- n° 3 copie del progetto strutturale, completo di particolari esecutivi, composto da n° tavole.
- n° 3 copie della relazione tecnica
- n° 2 copie del fascicolo dei calcoli delle strutture portanti
- n° 3 copie della relazione sulla fondazione
- n° 3 copie della relazione illustrativa (legge 5 novembre 1971 n° 1086 art. 4).
- n° 3 copie della comunicazione al Ministero dei Lavori pubblici per utilizzo di manufatti prodotti in serie in stabilimento (legge 5 nov. 1971 n° 1086 art. 3).
- n° 3 copie del certificato di idoneità rilasciato dal Presidente del Consiglio Superiore dei LL.PP. su conforme parere dello stesso Consiglio (per edifici con struttura a pannelli portanti).
- n° 1 copia del rilievo fotografico (nel caso di interventi su fabbricati esistenti).

Data

firma

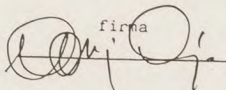

Firma del Costruttore per opere disciplinate dalla legge 5 novembre 1971 n° 1086.

Jordan Rinaldo

DICHIARAZIONE DI CONFORMITA'
(legge regionale 12/3/85 n° 19 art. 1)

Il sottoscritto Dott. Ing. Agostino Calliero
in qualità di progettista delle strutture dell'opera in oggetto, dichiara, sotto la sua personale responsabilità, che il progetto allegato alla presente denuncia è stato redatto in conformità con la legge 2 febbraio 1972 n° 64 e con i decreti ministeriali emanati ai sensi degli articoli 1 e 3 della legge medesima.

firma

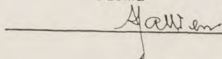

Dott. Ing. AGOSTINO CALLIERO

Via Bivolo, 10/a - Tel. 76.557
PINEROLO