

Società Generale Operaia di Fincrolo

1879

Conti Consuntivi

All' Onorevole Consiglio della
Società Operaia di
Pinerolo

Le sette periti componenti la commissione nominata per la verifica e accertamento del conto sociale dell'anno 1879 in adempimento dell'onorevole incarico alla medesima affidato riferisco quanto segue:

In varie sedute ebbe ad esaminare il conto con molta diligenza, chiarezza e precisione preparato dal Segretario Sociale.

I diversi quadri ossia stati che lo compongono trovansi affatto regolari e conformi alle disposizioni stabilite dallo Statuto organico agli articoli 103 e successivi del capitolo Decimo dello Statuto medesimo, e alle disposizioni analogamente stabilite all'art. 27 e succupivi del regolamento sociale, come appare dal conto medesimo le cui risultanze sono ora rappresentate all'adunanza

generale Di questo Commercio 10
Palizio

Essi faranno verificata dalla
Commissione referente addivenendo
opra atti opportuni controllo
calcolati, ed all'ispezione dei registri
a cui le diverse partite del
conto si riferiscono debbe a ribors,
ed l'esattezza e regolarità del
conto medesimo

Tralasciando di riportar
si gravi i risultati numerici
distinti del conto medesimo
che meglio e più facilmente
si constatare dall'esame
del conto, e di cui il Segretario
della Società può egli medesimo
far lettura alla presente a
duranza, la Commissione
referente si limita a fare
le seguenti osservazioni.

Confrontando il numero
dei soci esistenti al 31 Dicembre
1879 con quelli dell'anni an-
teriori 1877 e 1878 si ha il

seguente risultato

Anni	1877	1878	1879
Soci Effettivi	302	303	314
« Onorari	100	107	104
Totale	402	410	418

Dal che appare esservi un conti-
nuo sebbene leggero aumento del
numero dei soci

Confrontando lo stato finan-
ziario della Società dell'armata
1879 con quello delle due precedenti
armate si hanno le seguenti
risultanze

Anni	1877	1878	1879
Patrimonio Sociale	23386,85	28824,80	29260,94

Dal che appare un notevole miglio-
ramento economico della Società

Per quanto riflette poi la gestio-
ne del magazzino di provvidenza
per le suddette armate si
hanno i seguenti risulta-
ti

	1877	1878	1879
Beneficio netto	1596.73	2396.85	2624.68
La situazione Del Magg ^o per al 31 Dicembre de il seguente fondo totale per ciascun anno	596.76	7783.58	10115.32

Effetti risultati ben dimostrano il
continuo e notevole prosperare Del
Magazzino a beneficio della nostra
società

Conseguentemente la commis-
sione come la Società medesima
di fronte al numero Di soci, allo
stato finanziario dell'associazione
ed alla situazione Del magazzino
non può che nutrire sempre vive
speranze sul continuo progresso
Di quest'utile e benefico sociale
op^o.

Ma non C'è da dimenticare
essere conveniente studiare i
mezzi opportuni per provvede-
re ad una più regolare, moderata,
e saggia Distribuzione Di

superiore specialmente per quanto
infllette i fondi, la quale ^{Contribuzione} meglio
corrisponde allo scopo della Società,
e ~~si~~ ^{si} concilia, giovandosene notevol-
mente, allo scopo di altre bene-
fiche istituzioni più adatte per
poveri fondi liberando così la
Società da un notevolissimo appa-
rio che non potrebbe pesare so-
lamente almeno su di essa.

Per si potrebbe avvisare
al modo di rendere per quanto
si può fruttifero quel fondo in
Tenere del magazzino sociale
che si deposita attualmente
alla Banca per servizio del ma-
gazzino medesimo

Ma non essendo nel man-
dato della Commissione riferente
occuparsi di cose estranee alla
verifica del conto si limita a far
voti che questa Società, come me-
glio vederà nominando occorrendo
apposita Commissione avvisi al
modo di giovare alla Società

stessa mi sensi sovra esposti.

Credo pure la Commissione
se non l'Ufficio certo di Provinga
suo scrupoloso debbo ritenere che
all'opera inferno e gravosa e de-
gna certamente di un miglior
compenso prestato dal Segretario
si debba se chiaramente e facilmente
si può riconoscere ed accettare lo
stato della contabilità sociale mi-
sura e base della prosperità della
Società stessa.

Con ciò confidano i sottoscritti
aver adempito al compito loro
assegnato.

Se
Mercoledì 4 Luglio 1880
Giovanni Corradi
Stelio Micheli
Dr. Enrico Jolyer.

Società Operaia di Sinerolo

Conto Consumivo 1879.

Parte Prima ~ Attivo

Capitoli	Articoli		Somme presenti	Somme incassate
<i>Categoria Prima</i>				
I	1	Dritti di Inghita	50	45
II	2	4/5 Contributo Soci effettivi	3500	3479
III	3	Contabilità colle Consolelle	600	631
IV	4	Fitto della Casa Sociale	860	860
	5	Interessi di Capitali Attivi (Capitalizzati)	75	"
	6	Rimborso per Regolamento	10	13
	7	" per lettere commendatizie	2	130
	8	Inghite diverse Straordinarie	150	"
	9	Resignazioni di Capitali	200	500
<i>Totali</i>			5547	5530
<i>Categoria Seconda</i>				
I	10	1/5 Contributo Soci effettivi	375	869
II	11	Contributo dei Soci Onorari	1000	1038
III	12	Molte Doni ed Elargizioni	100	91
IV	13	Utili del Magazzino R. Provvidenza	500	500
<i>Totali</i>			2475	2499

Parte Seconda - Passivo

Capitolo	Articolo	Categoria Prima	Totale prepagato	Totale Pagato
I	1	Subsidio per malattia temporanea ai soci	2200 "	2971 50
	2	Funerali ai soci	250 "	211 70
II	3	Spendio al Dottor Sociale	300 "	300 "
	4	" al Segretario	180 "	180 "
	5	" al Dottore	96 "	96 "
	6	" al Controllore	60 "	60 "
	7	" al Bidello	72 "	72 "
III	8	Contabilita' colle femorelle	600 "	631 70
IV	9	Imposta fabbricati	163 20	163 20
	10	Assicurazione contro gli incendi	5 35	5 35
	11	Riparazioni ai fabbricati ed opere di restauro	500 "	471 45
	12	Fitto presunto delle Sale Sociali	120 "	120 "
V	13	Minime spese d'Ufficio e corrispondenza	50 "	45 40
	14	Acquisti e Stampe	80 "	90 "
	15	Stampa nuovi regolamenti	" "	" "
VI	16	Spese di festeggiamenti ed rappresentazioni	150 "	118 70
	17	Beneficenza al Soccorso di Mendicanti	10 "	10 "
	18	Donazioni diverse	50 "	" "
	19	Abbonamenti ai giornali	25 "	" "
VII		Spese diverse		
	20	Illuminazione Sale e Corridoi	50 "	47 70
	21	Riscaldamento locali	60 "	51 30
	22	Spese straordinarie ed impreviste	300 "	66 50
		aumento al mobilio: Prancha per la bandiera e l'quadro aranzza paraggio / Conto di bilancio presunto	397 45	92 "
			5547 "	5807 50
		attivo verificato		5530 60
		Disavanzo verificato		276 90

Segue Parte Seconda - Passivo

Capitoli	Anni	Categoria Seconda	Sm ^o presente	Sm ^o pagate
		Subsidio di prima		
1	23	A Visconti Felice	273 75	273 75
	24	" Pagdo Gio' Matteo	273 75	273 75
	25	" Paravayno Bartolomeo	273 75	273 75
	26	" Sobra Jacopo	273 75	273 75
	27	" Falco Giovanni Maria	273 75	273 75
11	28	Vigilanza Invernale	600 ..	
		" De Commazo		69 ..
		Falda Michele		45 75
29		Scanto 2% all'attore per suoi quoz onorari	20 ..	25 ..
30		Subsidii straordinari	50 ..	" ..
31		" diversi	30 ..	" ..
		Avanzi a paraggio	406 28	991 ..
		Bilanci	2475 ..	2499 50

Riepilogo

Avanzo di seconda Categoria L 991 ..
 Disavanzo di prima Categoria L 276.90
 Osservari

Che entrata effettiva, non tenendo conto dell'esazione di Capitale di di Soli 5030 60

Che la sortita effettiva essendo come sopra di L 5807 90

La deficienza sarebbe, per la 1^a Categoria di L 776 90

Ma da questa somma hanno da dedurre gli interessi dei Capitali attivi
 che furono capitalizzati come dal debito L 125 48 della Luna di N. S. Maria in L

Per cui la deficienza effettiva della 1^a categoria sarebbe L 653 48

Patrimonio Sociale

Assia Stato Finanziere della Sicilia al 31 Dicembre 1879.

Valore della Cassa Sociale / prezzo d'acquisto	£	13000	..
Alla Cassa di S. Spirito come da libretto N. 855	..	4537	15
" " " " " 1204.	..	181	32
Valore di N. 149 Librette N. 40	..	56	..
" " " 98. Lettere fondamentali N. 20	..	19	60
" " " 110 azioni Colonia Agrícola Sarda	..	50	..
" del mobilio di Dotto e Compone 10/0	£	1212	..
Amari Dell' Editore al 1° Gennaio 1880	£	91	15
	£	<u>19147 22</u>	

Ripartite come segue cioè.

Devolute alla Cassa Del mutuo Soccorso	£	6115	85
" " " Cronici	..	12850	05
" " " Delle vedove ed orfan	..	181	32
	£	<u>19147 22</u>	

Aggiungendo a questo Capitale

Il fondo complessivo tra generi, danari, crediti, mobili utensili etc, Del Magnifico di Previdenza come appare Dall' amito Rendiconto del 1. anno 1879 che è di

£ 10113 72

Il Patrimonio Sociale al 31 Dicembre 1879 è di:

£ 29260 94

Magnifico *Luigi* *Giulio* *Segretario*

Elenco

dei Soci Sussidiati per malattie temporanee
nell'anno 1879.

N. ^o d'ordine	N. ^o di Matricola	Nome e Cognome dei Sussidiati	Sussidio pagato
1	2	Faraut Agostino	✓ 134 40
2	4	Allara Giacomo	" 161 20
3	8	Revello Giuseppe	" 48 "
4	14	Negro Giovanni	" 157 40
5	16	Falda Michele	" 180 "
6	20	Pelato Giacomo	" 34 80
7	28	Purgo Pasquale	" 10 80
8	30	Pallesio Antonio	" 33 60
9	33	Perito Giuseppe	" 86 40
10	116	Martina Chiaffredo	" 19 "
11	53	Majello Carlo	" 26 40
12	54	De Felice	" 171 "
13	58	Rosso Giovanni	" 14 40
14	60	Pupetto Giuseppe	" 10 80
15	71	Caffaratti Giacomo	" 220 60
16	75	Rivetti Giuseppe	" 720
17	86	Manavella Antonio	" 24 "
18	93	Comitalano Marco	" 139 20
19	95	Loera Giovanni	" 10 80
20	96	Magis Michele	" 48 "
21	98	Pastor Paolo	" 38 80
22	106	Salto Giuseppe	" 22 80
23	117	Marchisio Giacomo	" 10 80

A riportarsi

1491/40

			Riperto		1491	40
24	121	Cattaneo	Porrimo	"	14	-
25	129	Be	Comino	"	103	"
26	142	Mazzareto	Sebastiano	"	67	-
27	144	Blano	peruso	"	78	"
28	150	Belsamini	Giuseppe	"	13	"
29	156	Cardoni	Gianni	"	10	"
30	162	Alessandro	Giuseppe	"	23	"
31	168	Paolo	Comino	"	9	"
32	180	Giulia	Giuseppe	"	42	"
33	189	Don	Luigi	"	15	60
34	190	Malano	Fazio	"	13	"
35	193	Peretti	Antonio	"	3	"
36	200	Palmas	Matteo	"	13	"
37	209	Porta	Domenico	"	6	"
38	210	Lobra	Gianni	"	28	"
39	215	Scambrojo	Pietro	"	16	"
40	227	Cauchetti	Ennio	"	7	"
41	243	Borella	Giuliano	"	32	"
42	269	Marro	Giuliano	"	128	50
43	278	Vartori	Clemente	"	25	"
44	303	Limolini	Propuore Giuseppe	"	45	"
45	319	Verda	Alessandro	"	28	"
46	341	Vandano	Paolo	"	49	"
47	356	Moreno	Pietro	"	2	"
48	368	Bonino	Donna	"	11	"
49	370	Boselli	Donna	"	42	"
50	384	Martovito	Giuseppe	"	33	"
51	407	Pubatto	Domenico	"	47	"
			a ripartirsi	"	2394	50

		Triporto		L	2394	50
52	410	Brixchetti	Chiaffredo	L	17	"
53	427	Poss	Filippo	"	20	"
54	443	Angelino	Luigi Antonio	"	41	"
55	470	Wingatti	Michele	"	73	"
56	472	Pomero	Giuseppe Lorenzo	"	47	"
57	473	Pustikello	Pio Battista	"	6	"
58	475	Potto	Evamio	"	26	"
59	478	Ferrero	Giuseppe	"	8	"
60	490	Martoglio	Domènio	"	12	"
61	494	Amberti	Pietro	"	54	"
62	500	Morino	Eugilmo	"	6	"
63	508	Audenino	Domènio	"	12	"
64	520	Manafiero	Michele	"	58	"
65	537	Palladio	Giuseppe	"	90	"
66	559	Mojchino	Domènio	"	20	"
67	564	Pollino	Pierome	"	9	"
68	566	Signorile	Barolomeo	"	7	"
69	570	Primo	Chiaffredo	"	12	"
70	573	Pichetta	Michele	"	6	"
71	578	Manuel	Vittorio	"	12	"
72	585	Comba	Giuseppe	"	28	"
73	587	Audenino	Lorenzo	"	12	"
74	592	Prunello	Pio Battista	"	21	"
75	600	Gatti	Pio Pierome	"	15	"
Totale				L	3971	50

Società Operaia di Sinerolo

Rendiconto

della Gestione del Magazzino di Previdenza
dell'anno 1879.

1° Semestre

Generi venduti		Quantità	Prezzo di Compra		Prezzo di Vendita		Beneficio Lordo		Beneficio Purificato	
Farina panificata e non	Quintali	601	80	28383	20	29595	60	1213	40	"
Pasta	Chilog.	2023	50	1305	30	1424	16	120	86	"
Riso	"	1655	"	692	60	731	80	39	20	"
Farina meliga	"	6707	80	1250	90	1385	82	134	92	"
Fagiuoli	"	364	40	258	50	271	71	13	21	"
Olio	Libri	349	20	609	50	663	64	54	14	"
Aceto	"	915	"	196	54	274	50	27	96	"
Vino	"	26148	"	8702	15	9651	66	949	51	"
Candele Steariche	Chilog.	15	"	36	"	40	"	4	"	"
Caffè Gloria	Quintali			3	20	23	80	20	60	"
Alimento generi						124	82	124	82	"
Risultanze del 1° Semestre				41434	89	44183	54	2752	65	

Secondo Semestre

Generi venduti	Quantità	Prezzo di Compra	Prezzo di Vendita	Beneficio Lorde	Perdite Parziali				
Farina panificata e non	Quintali 620	50	32057	90	33040	33	982	43	
Farine	Chilogi 1427		1000	81	1056	81	56	..	
Riso	" 1665	..	740	95	794	50	53	85	
Farina Moliga	" 9581	..	2522	37	2750	58	169	53	132
Olio	Libbi 565	90	604	15	695	21	91	06	
Cute	" 264	..	190	55	259	20	68	65	
Vino	" 20627	..	7228	60	9075	88	1247	28	
Carne	Chilogi 116	50	145	85	151	45	7	60	
Caffè Ciocca	Scudi 140	..	14	..	14	
Totali			45163	18	47832	26	2676	40	132
Dedurre le perdite parziali in								132	
Il Beneficio lordo del 2° Semestre è di							2675	08	

Riepilogo

Beneficio Lordo del 1° Semestre	L	2752 65
" " " 2° " "	"	2675 08
Entrate di esse		
Intorni sul credito verso Banca	"	41 35
Totale del Beneficio Lordo dell'anno	L	5469 08

Passivo

Distinta delle spese relative all'anno 1879

Spese Ordinarie

Fitto locali per l'anno 1879	✓	260	
Sipendio al Segretario	✓	180	..
" al Controllore	✓	60	..
Spese mensuali diverse	✓	229	70
Sconto 2% al Magazziniere	✓	1847	..
Spese per Stampate	✓	16	..
Riparazioni ai fusi e misure	✓	11	..
Assicurazione contro l'Inferno	✓	6	..
Abbonamento annuo per riparazioni pompe a vapore	✓	15	..
Totale spese Ordinarie	✓	2624	70

Spese Straordinarie

N° del

Mandato

Ribassi su generi; rimborsi diversi e riparazioni

688	Illuminazione del periodo termico	✓		
722	Riparazioni locali Magazzino	✓	24	..
748	Ribasso di fmi H. su 210 paubi fuffe fionia	✓	12	40
779	Riparazioni al palchetto del locale di fmevio	✓	4	..
799	Cambiamento Rubinette alle pompe e lavori relative	✓	65	..
846	Altre riparazioni attorno alle pompe	✓	5	..
882	Riparazioni da muratore attorno ai locali	✓	3	50
888	" da Senaghire))	✓	6	50
909	Rimborso al Magazziniere sulla meliga	✓	92	30
936	22 Paletti nota di lavori approvate da luttajo	✓	3	..
	Totale	✓	220	70
	Totale Generale delle Spese	✓	2844	40

Riassunto

Beneficio Lordo ✓ 5469.08

Spese ✓ 2844.40

Beneficio netto ✓ 2624.68

Avvertenza - avvertii che su questo benefico Di L. 2624.68 vennero
 versate alla cassa del nostro $\text{L. } 500 \dots$
 Per cui a fondo del magazzino *restano* $\text{L. } 2124.68$

Situazione del Magazzino al 31 Dicembre 1879

	Attivo	Passivo
Ammontare Inventario 31 Dicembre 1879	4476 96	
In contanti alla Banca	502 31	
Credito verso Banca	600 ..	
Debito verso i brattatori a calcolo		40 ..
" verso Vottero per farine		1060 ..
" verso Martinengo per meliga		204 ..
Dritto sanificazione di N. 20 quintali farina		68 ..
Altro debito a calcolo		200 ..
	$\text{L. } 10089 \text{ } 27$	$1572 \text{ } -$
<i>Passivo</i>	$\text{L. } 1572 \text{ } -$	
Fondo netto tra generi danari e crediti	$\text{L. } 8517 \text{ } 27$	
Aggiungendosi il valore dei mobili, utensili, vasi vinari ed altri meriti all' servizio del magazzino come da appo- sito Registro d'Inventario	$\text{L. } 1596 \text{ } 45$	
Fondo totale o Dote del magazzino	$\text{L. } 10113 \text{ } 72$	

Maynauvally fatto Segret

Società Generale Operai di Torino

1880

Conti Consumativi

La Commissione di revisione dei Conti Consuntivi, anno 1880 eletta da questo Consiglio di rappresentanza in seduta 20 scorsa. A carico nella persone dei sottoscritti avendo presi a disamina minuta ed attenta tutti i conti ne rassegnò per sommi capi, le principali risultanze, ad evacuo del mandato avuto.

1° Il movimento numerico dei Socii per l'anno 1880 come dal Registro di situazione presenta i seguenti dati:

Socii iscritti al 31 Dicembre 1879, oppu- cio situazione numerica al 1° Gennaio 1880	104	514
Proclamati nell'anno	14	19
Totale 1880	118	533

Cancellati nell'anno 1880
Deceduti

Censurati	14	23	} 16	37
Deceduti	2	12		
Esportando una situazione numerica al 31 Dicembre 1880	102	296		

Da questi dati appare chiaramente come la società non ricorra vita con nuovi elementi, non essendo le domande di ammissioni in equal numero dei Socii che ne sortono vivi volontariamente lasciano i deceduti, vivi per mortalità essendo assai eccezionale.

789
869
889
809
865
863
643
145
585
885
425
464
384
284
144
964
864
124
154
664
884
124
104
868
658
45

1.4.4.4.0
1.4.4.4.1
1.4.4.4.2
1.4.4.4.3
1.4.4.4.4
1.4.4.4.5
1.4.4.4.6
1.4.4.4.7
1.4.4.4.8
1.4.4.4.9
1.4.4.4.0
1.4.4.4.1
1.4.4.4.2
1.4.4.4.3
1.4.4.4.4
1.4.4.4.5
1.4.4.4.6
1.4.4.4.7
1.4.4.4.8
1.4.4.4.9

→ L'annata 1880 che darebbe una tangente del 4/5 per soli morti.

Deve la Commissione altresì osservare che avendo anche esaminato il movimento sociale del 1.º semestre 1881, con suo stupore ebbe a rilevare che le decadenze e cancellazioni e massime dei Licii effettivi sono in numero piuttosto allarmante, essendochè rilevasi dal sopra citato Registro i seguenti numeri:

Inscritti in principio d'anno
 come dal sopra riferito quadro
 ammessi nel semestre

	Anonimo	Effettivi
	102	296
	11	8

	Totale di			
	Anonimo	Effettivi		
Cancellati	13	17	}	14
Deceduti	1	3		

Cosicchè la Situazione in giornata sarà

	99	281
--	----	-----

In vista di questi fatti l'Amministrazione Sociale deve indagarne le cause e proporre ed adottare quelle provvidenze atte a porvi riparo.

La Commissione referente crede di non errare nel dire che tali risultanze che segnano decadenza di principii economici nella classe operaria di questa Città, nella quale hanno numero di

grifizi danno lavoro a migliaia di
operai provenendo da due principali
cause.

La prima si è la non previdenza
dell'operaio stesso, e le diverse classi di
mestieri che formano ciascuna una
specie di sodalizio a parte, spendendo
così quelle forze che unite farebbero
un vantaggio certo assai più rilevante.

Il secondo lo vuole pure ravvisare
nel silenzio stesso dell'Amministrazione
sociale la quale non dà abbastanza
pubblicità ai suoi atti, e di conseguenza
non può fare pubblicamente conoscere
i vantaggi dell'associazione, lasciando
per campo alla malinconia.

A questa seconda causale l'Ammi-
nistrazione può porvi riparo mediante
la pubblicazione sui giornali locali
dei rendiconti mensili ed in fine
d'anno dei conti consuntivi.

Casi facendo la Commissione
crede che gli operai leggendo le egregie
somme erogate, massime nei sussidi
di malattie saranno incitati ad entrare

nel socialismo per usufruire di simili benefici.

Proporre quindi che sin da questo anno si incaricini il far pubblicare le risultanze dei conti consuntivi dello scorso 1880, tanto più che il paragrafo 6.^o dell'articolo 106 dello Statuto sociale rende obbligatoria la spesa di un periodico o periodici per la pubblicazione delle deliberazioni sociali:

Le risultanze della 1.^a categoria danno un entrata effettiva di Fr. 4922, 11 contro una passività effettiva di Fr. 1137, 89 e così un avanzo o differenzia di Fr. 3784, 60 Ma osservasi che essendosi nel 1880, fatto passare un capitale di Fr. 3000 dai fondi del magazzino di provvidenza alla Cassa del Montuo soccorso si avrà una passività effettiva di L. 219, 40 su quella cassa, la quale somma detraendo i frutti dei capitali esistenti alla Cassa di risparmio di questa Città che furono capitalizzati in L. 165, tale passività si residua a sole L. 70, 40.

L'Amministrazione adunque dovrà

procedere sempre guardando nelle spese.

Pilona pure la Commissione che la principale somma di che si comprano il passivo è quella erogata nei sussidi di malattia ai soci che ammontano a Lire 2130, 60 ripartiti fra 73 sussidiati, ciò che dà una media del 29 p. 100 di ammalati.

Pilona pure che in sole spese funerali si spesero Lire 393, 80: Da quanto avanti chiaro appare come le condizioni della 1.^a categoria sia tutt'altro che florida.

La 2.^a categoria da un attivo di L. 2468, 80 contro una spesa effettiva di L. 1644, 00 e così un avanzo di L. 824, 80

La Commissione referente a riguardo di questa cassa non può a meno che di chiamare le osservazioni dei Benizari degli scorsi anni e soprattutto quelle della relazione del 1876.

Passando a quanto riflette il bilancio sociale se ne desumono le seguenti risultanze col seguente quadro ammontare delle somme ricavate dai generi ricentrate

		L.	
		89622	41
	Spese di compra relative ..	89669	87
	Differenza N°	3962	21
1	Destruzione perdite parziali ..		4 37
	Beneficio lordo P°	5997	84
	Interessi di capitali attivi		24 60
	Totale del beneficio lordo P°	5982	44
	Spese inerenti a detto gestione		
	Spese ordinarie e di amministrazione	2493	80
	Spese straordinaria d'imprevisti	946	07
		3440	87
	Esso un beneficio netto di P°	2541	57

Al riguardo di queste spese straordinarie si osserva che devono attribuire per la massima parte, vale a dire per L. 454, 99 a ribassi sui prezzi in prima fissati sul rimando a mercantili, e la commissione crede essere suo dovere di eccitare la Amministrazione a veder modo di evitare tali operazioni di ribasso scegliendo nella compra generi sani e non soggetti a deteriorazioni.

Ritena poi che in confronto della gestione dell'anno 1877 vi fu nel 1880 una sensibilissima diminuzione nella mercia la quale si crede possa provenire

fra altre causate dalla carestia dei generi
alimentari in seguito alla semipollenza
delle scorse annate agrarie.

Si fa quindi lecito di fare incitamento
alla Amministrazione sociale di porre
ogni cura e studio per il buon andamento
del collegio di Provvidenza dal quale
le famiglie operarie ricavano un utile
assai rilevante quantunque dalle
medesime non sentito.

La Commissione crede infine
di avere con quanto avanti adempito
al gravito incarico affidatole dalla
Amministrazione di questa rispettabile
società, e ne rassegna all'Onorevole
Consiglio della medesima la presente
relazione;

Con dichiarazione che non può a
meno di applaudire l'oculatazza ed at-
tività dimostrata dal Sig. Segretario
Magnacavalli Pirillo sia nella regolare
tenuta dei Conti e registri d'Amministrazione,
che nel disbrigo dei molteplici e delicati
lavori ed affari a tale sua carica inerenti.
Permettendosi ciò stante di fare note

presso l'Amministrazione onde si cominciasse a provvedere ad un aumento di stipendio a favore del Signor Segretario Magnacaval. L'assenso di equità e giustizia, ritenuto massime che lo stipendio al medesimo finora accordato corrisponde a poco alle metà dell'attribuzione di un semplice scrivano.

L'importo di tre L.uglio mila ottanta
ottant' uno

Not. Michel Martin
Geom. Rom. Lencini
Rom. Antonio

Società Operaia di Pinerola

Conto Consuntivo 1880

Parte Prima - Attivo

Capitali	Minori	Categoria Prima	Somme Esigibili	Somme Immaginate
I	1	Diritti di Iscrizione	50	31 50
II	2	1/5 quote Soci effettivi	3500	3383
III	3	Contributo Socii Aggregati	600	620
IV	4	Fitti casa Sociale	860	860
	5	Interessi di capitali attivi (capitalizzati)	1/2	"
	6	Rimborsi per vendita libretti	10	240
	7	" per commutazioni	2	160
	8	Entrate diverse (Anderarie)	100	3017 65
	9	Ricepimenti di capitali	300	"
			5497	7922 85

Categoria Seconda

I	10	1/5 Quote Socii effettivi	275	24575
II	11	Quote Socii Onorari	1200	1032
III	12	Multe ed esazioni diverse	100	9105
IV	13	Uteli del magazzino di provvidenza	500	500
Totale			2675	246880

Parte Seconda = Passivo

Capitolo	Articoli	Categoria	Summa	Summe
		Finna	grusuite	pagate
I	1	Defidio f. malattia temporanea ai socii	2500	2530 60
	2	Funerali ai socii	300	393 50
II	3	Dipendio al Dottor Louib	300	300
	4	" al Segretario	180	180
	5	" all'Attore	96	96
	6	" al Controllore	60	60
	7	" al Sicario	72	72
III	8	Contabilita' colle compresse	600	620
IV	9	Imposta fabbricati	167 70	167 80
	10	Impiungione cortese di grande	4 60	4 60
	11	Preparazioni ordinarie ai fabbricati e stadi	30	134 10
	12	Fitto presenato delle Sale Sociali	120	120
V	13	Spese per fiammelle compend. et.	50	28 70
	14	Stampa regitri	80	141
VI	15	Reggiamanti e rappresentanze	50	19
	17	Beneficenza a favore del Sacerdote mendicanti	10	10
	18	Beneficenza diverse e gratificazioni	50	10
	19	Abbonamento Periodici	22	22
VII	20	Assicurazione Sab. e Cantoni	30	40 80
	21	Previdentamento locali	60	35 65
	22	Spese straordinarie di imprevidenza	150	151 80
		avanzo a paraggio	521 70	2784 60
			3497	7922 15
				2766 00
				5157 15

Regie Parte Seconda Passivo

Capitolo	Articolo	Categoria seconda	Comme pagate	Comme pagate			
<i>Missivi ai Signori</i>							
1	23	A Vigneri Felice	274	50	274	50	
	24	" Caydo Gio. Matteo	"	274	50	274	50
	25	" Caravigno Pascolino	"	274	50	274	50
	26	" Cotra campo	"	274	50	274	50
	27	" Gallo Giovanni Maria	"	274	50	274	50
	28	" De Courmajo	"	274	50	93	"
11.	29	Giustizio eventuale (civ.)	"	349	"		
		Ugiero Giovanni N. 14. di matricola				80	25
		Maurino Antonio 34				45	75
		Flaret Giuseppe 97				10	50
	30	Scotto 2/3 sull'elazione quote Sott. Civ. civi	26	"	22	"	
	31	Giudico straordinario Sal. Dono forte paese	50	"			
		a Prof. Chiaffredo d. 179				10	"
		" Cotra Pisani d. 95				10	"
	32	Summa eventuali diversi	30	"	16	2200	
		Avanzo a frangio	375	"	824	80	

Portamio L. 2675 .. 2468 80

Osservare che la prima categoria non tenuto conto delle L. 2000 passate a quella cassa da quella del Magazzino di S. Vidanza presenterebbe una deficienza ossia un passivo di L. 215.40. che tanto la capitalizzazione degli interessi dei capitali esistenti presso la Cassa di risparmio di questa città come da debito di L. 255 che ammontano a lire 163 2 il passivo di detta Cassa si ridurrebbe così a sole L. 50.40 cioè di L. 50.40.

Magnummulo Regis

Patrimonio Sociale
 alla Stato Finanziere della Societa al 31 Dicembre 1880

Valore della Carta Sociale prezzo d'acquisto	L 13000
Alla Cassa di risparmio come da libretto N° 255	" 2253 60
" " " " " N° 1704	183 99
Valore di 95 librette a p. 40	L 38 80
" " 90 lettere fommendatizie a L. 20 caduna	18 "
" " 110 Azioni della colonia Aquila Carda	50 "
" del mobilio decotto il consumo 10%	119 50
Amari dell' Esattore al 1° Gennaio 1881	L 181 95
	L 22923 04

Ripartite come segue cioè

Devoluto alla Cassa di mutuo lavoro	L 9037 56	
" " " Cronie	L 13703 55	}
" " " Delle Vedove ed Orfani	L 181 95	
		22923 06

Aggiungendo a questo Capitale

Il fondo complessivo tra generi stabili, crediti, mobili, utagli, etc, del Mugagnone di Prevedenza come appare dall'ente auditato nel 1880 in

L 5977 82

Il patrimonio sociale al 31 Dicembre 1880 e di

L 28900 86

Elenco degli ammalati
 sussidiati per malattie temperance nell'anno 1880

1	5	Doro	Antonio	4	90	"
2	8	Duvello	Ceseppe	"	58	80
3	14	Ligo	Ciriaco	"	14	40
4	26	Bernardi	Lorenzo	"	215	80
5	29	Piacola	Andrea	"	24	80
6	33	Paolo	Ceseppe	"	22	80
7	39	Bernardi	Stefano	"	24	80
8	46	Callisio	Ceseppe	"	115	60 60
9	53	Masello	Vito	"	32	40
10	54	Pa	felice	"	4	20
11	56	Versato	Michel	"	96	"
12	60	Fasutti	francesco	"	10	80
13	65	Wollano	Liv. Batt.	"	36	"
14	64	Castellano	Liv. Batt.	"	8	40
15	68	Puppo	Carosmo	"	10	80
16	71	Vaffaratti	Carosmo	"	57	60
17	75	Pivetti	Ceseppe	"	57	20
18	77	Becchia	Luigi	"	25	20
19	82	Primo	Lomnico	"	10	50
20	88	Cilotti	Ceseppe Ant.	"	30	"
21	96	Tobia	Antonio	"	161	40
22	96	Maggi	Michel	"	35	"
23	97	Clari	Ceseppe	"	246	"
24	98	Lattor	Paolo	"	50	40
25	113	Amadio	Giuseppe	"	14	"
26	116	Martina	Chiapparo	"	87	"

A riportarsi: L. 1431 90

27	117	Maschio	Piacenzo	"	30	"
28	124	Vicè	Antonio	"	30	60
29	129	Viano	Michele	"	15	"
30	130	Dr. Stamino	Cinippe	"	31	"
31	133	Nosi	Cinippe	"	10	80
32	134	Navinale	Cinippe	"	11	"
33	162	Alessandro	Cinippe	"	34	"
34	165	Rifano	Giorgio	"	15	"
35	179	Pons	Cinippe Schiuff	"	30	"
36	181	Comandona	Francesco	"	5	"
37	188	Cavaglia	Aureo	"	9	"
38	189	Lan	Luigi	"	16	"
39	194	Corselli	Cinippe	"	14	"
40	197	Bellone	Cinippe	"	13	"
41	200	Palmas	Matteo	"	47	"
42	218	Trambesio	Pietro	"	18	"
43	224	Pretti	Commaso	"	8	"
44	228	Novi	Cinippe	"	12	"
45	278	Castoris	Clemente	"	2	"
46	298	Castagno	Domenico	"	30	"
47	337	Balanguo	Piacenzo	"	8	"
48	354	Palera	Antonio	"	9	"
49	359	Rumo	Antonio	"	14	"
50	373	Whioffino	Cinippe	"	32	"
51	407	Verballe	Domenico	"	13	"
52	421	Conico	Francesco	"	91	"
53	423	Guillo	Siv. Roth.	"	13	"
54	429	Novo	Cinippe	"	16	"

			Pigato	L. 2065	90
55	457	Forno	Michele	18	"
56	461	Tralero	Tranguilla	7	"
57	472	Pernice	Cinnyfa	40	"
58	475	Botto	Lucania	150	50
59	477	Spinano	Luigi	14	"
60	488	Vasta	Leo Batt.	5	"
61	489	Quiera	Pietro	5	"
62	494	Arbusti	Pietro	25	"
63	501	Roberti	Pietro	25	"
64	520	Manastero	Michele	11	"
65	525	Priffa	Luigi	9	"
66	541	Carandrea	Pietro	24	"
67	549	Malaco	Vincent	11	"
68	573	Ricchetta	Michele	73	"
69	578	Manuel	Vittorio	10	"
70	605	Sica	Michele	3	"
71	622	Fine	Francisco	14	"
72	630	Janais	Antonio	10	"
73	634	Plaso	Michele	5	"

Totale . . . L. 2530 60

Società Operaia di Sinerolo

Rendiconto

della gestione del Magazzino Sociale

dell'anno 1880

Generi	Quantità	Prezzo di Compra	Prezzo di Vendita	Beneficio Lordo	Perdita parzial.
Farina (panificata) e non	quint 1185 ..	63319 22	64882 24	1563 02	
Pasta	Chil 2940 ..	2028 62	2161 14	132 52	
Riso	" 2593 40	1156 87	1244 23	87 96	
Fagioli	" 100 ..	42 ..	45 ..	3 ..	
Meliga	" 14240 60	3863 65	4210 62	351 34	43%
Caffè (vicina)	Sauhi 150 ..	15 ..	15	
Aceto	Litri 1235 ..	269 68	370 50	100 82	
Olio	" 533 75	872 18	1026 12	153 94	
Vino	" 32456 ..	14098 35	15562 92	1463 57	
Quantità generi			106 04	106 04	
Totale		L 85665 57	89623 41	3962 21	43%
Deduzione perdite parziali				L 43%	
Beneficio lordo del 1880			L 3957 86		

Passivo

o lista distinta delle spese relative all'anno 1880.

N. di mandati

Spese Ordinarie

Fatto locale per l'anno 1880	L	260
Spese al Segretario	"	180
" al Controllore	"	60
Spese mensuali diverse	"	204
Conto 2% sulle vendite al magazzino e dall'annunziatore	"	1758 70
Riparazioni ai fucili e baionette e bollo	"	11
Assicurazione contro l'incendio	"	5 10
Abbonamento per manutenzione pompe a vapore	"	15
Totale Spese Ordinarie	L	2493 80

Spese Straordinarie

188	Illuminazione del corridoio al pian terreno	L	10
906	Rattoppamento alle tele (sacchi)	"	5 20
970	Acquisto Vase di latta per appoiar olio	"	17
964 965	Ribassi sull'olio	"	31
925 99 912 62 95	Ribassi sul vino	"	734 99
960 996	Ribasso sulle poste	"	2 65
100	Rimborsato al Magazzino sulla meliga	"	89 30
14	Consumo straordinario sul vino	"	13
15	" " sull'olio	"	2
1000	Indennità Viaggio a Nochia Pietro	"	5
964	Prezziamento d'una soglia in cantina	"	6
958 976 988	Riparazioni provviste del serraglio	"	11 25
977	" da Muratore	"	9 50
80	" da Muratore	"	1 80
Totale Spese Straordinarie		L	946 69
Totale delle Spese del 1880		L	3440 49

Riassunto

Beneficio ossia Attivo lordo come retto	ℓ	3957 84
Ammontare delle spese come retto	ℓ	3440 19
Beneficio netto iniquo venduto nell'anno 1880	"	517 35
Interessi sul credito in mano Gio. Zangari	"	24 60
Rendita del magazzino ossia Beneficio totale netto	ℓ	541.95

AB. In questo ℓ 541.95 di beneficio del 1880 al 500 vennero versate alla Cassa Provinciale come da Mandato N° 104. per cui a fondo in aumento al Magazzino si rimane soli ℓ 41.95

Situazione del Magazzino al 31 Dicembre 1890

	Attivo	Passivo
Fondo generi in magazzino come da Inventario 31 Dicembre	ℓ 4506 61	
Conto Cassa	" 4270 41	
Credito verso Traue	" 300 .	
Debito verso la Ditta Morgante	"	4271 20
" verso Trentatini a calcolo	"	30 "
Beneficiazione di n. 62 quintali farina a ℓ 2.40	"	210 80
altri debiti a calcolo	"	120 "
	Attivo ℓ 9077 02	4632 "
	Passivo "	4632 "
	Attivo netto ℓ 4445 02	
Aggiungendovi il valore dei mobili, utensili, Kap. Kinamù d'atto minuti all'usaggio del magazzino come da Inventario orientato	ℓ 1532 80	
Ampli il fondo totale ossia Date del magazzino in	ℓ 5977 82	

Magazzinavanti fides deposit

Il sottoscritto fides depositario in nome e per conto del Magazzino

Letta ed approvata in Senato Del 17 luglio
dal Consiglio di Supplente

Firenze 17 luglio 1898

Il Presidente
Gastone Gabetti

*Pubblicazione per giorni 19 consecutivi
dal 13 e 26 del 47.*

Conti Consuntivi 1881-1882

Cominciata la pubblicazione li 7/5 - 1883

Onorevoli Signori Presidenti e Membri,
componenti il Consiglio di Rappresentanza della Società
generale per gli Operai di Sinerolo.

La Commissione alla quale Vi com-
piace affidare l'incarico di esaminare i conti con-
tanti degli anni 1881. 1882 tanto della Società generale
per gli operai di questa città, quanto di quella di S. Felice e
di S. Margherita sociale, ebbe a procedere con lentezza alla
esecuzione dell'oneroso mandato ricevuto, giacchè trovav-
simo di fronte ad un sistema di contabilità tutto nuovo
per esso e fuori dell'ordinario (causa forse le molteplici
e minute operazioni cui danno luogo le ricollezioni ed
i pagamenti relativi) ebbe nel suo complesso a dar di
conto in molte difficoltà, le quali però vennero gra-
tamente superate merce le spiegazioni ed i chiarimen-
ti dati dal Vostro Segretario Sign. Magnacavallo
Ciriello.

Ciò premesso la detta commissione si
reca a dovere di darvene ragguaglio.

Durante l'esercizio 1881 le entrate della Socie-
tà ascenderanno alla somma di $\text{L. } 8152,95$
Le spese $\text{L. } 7020,10$

Un ammontare in meno della un'economia di $\text{L. } 1132,85$

All'esercizio 1882 le entrate rilevarono allo
complessiva somma di _____ L. 7504, 20 e
le spese a _____ " 7793, 95.

Con una maggiore spesa così di L. 289, 75, alle
quali se si aggiunge la somma di L. 400, che figura per
le entrate, non prelevate dai fondi della Società durante
la gestione 1882, si ha la maggiore spesa di L. 689, 75.

Per quanto poi l'ammata finanziaria del 1881,
presentò un'economia come sopra è detto di L. 1142, 85,
così la minore spesa verificata durante i due
esercizi 1881 e 1882 rileva alla somma di L. 453, 10.

Ritornando ai Rendiconti delle gestioni
del Magazzino sociale pure degli anni 1881 e 1882,
la Vostra Commissione non ha che a riferirvi pie-
namente alle risultanze emergenti dai Conti
presentati, le quali si riassumono,

Per l'esercizio 1881.

Utile _____ L. 4234, 38
Passivo _____ " 2045, 30.

Risultando netto L. 1588, 88 alle
quali aggiunta la somma degli inte-
ressi sul credito Municipale, si ha in L. 11, 15.

Il Totale beneficio nel 1881 si eleva a L. 1600, 03.

Di detta somma di L. 1600, 03 si passerono

alla Cassa Cronica £ 1500 come da Mandato
204. 205 e 318, per cui il fondo si aumentò
al Margalleno Sociale al 31 Dicembre 1881. Si
ritrova a sole £ 100, 03.

L'Esercizio 1882 presenta le seguenti
risultante:

Attivo	£ 3484, 97
Passivo	2595, 13.

Risultato dell'Esercizio 1882 £ 889, 84.

La situazione finanziaria al 31 Dicembre
1882, oltre la parte del Margalleno Sociale, rimane
di conseguenza stabile, conforme apparisce
dalla Dimostrazione esistente nel Rendiconto
1882 nella somma di £ 7201, 15.

Ovvero così dato succintamente
le risultante principali delle due gestioni
1881 e 1882 tanto della Società generale per gli
affari, quanto del Margalleno relativo, prendersi
d'altronde per quei maggiori dettagli che si
saranno necessari, aver ricorso ai Conti col-
lativi la Vostra Commissione deve anche
dichiarare che le singole partite dei conti della
Società per riguardo all'attivo che al passivo, furono
ricontrollate esatte e corrispondenti ai mandati
di pagamento emessi, ad eccezione della partita
inferita al N. 8 della Categoria Prima, Parte

Seconda - Esercizio 1881 - Conoscibilità colle
Consoreselle - la quale mente segna in conto
la somma di £ 204, 60 si circoscrissero
mandati emessi per la maggior somma con
plegna di £ 247, 25.

Tale differenza di £ 42, 35 in più di
terzo spiegha del Capitano Signor Magnacallo
come una conseguenza assoluta delle compensa-
zioni che si fanno colla Società consoreselle, la
Vostra Commissione non trovata perciò in grado
di accertare la regolarità, quantunque non abbia
motivo di dubitare. Ella veniva soltanto le
sue osservazioni col far presentate alle P.^a S.^a Cuore
volissime che in materia di contabilità per i comu-
ni ragioni sono ammissibili le compensazioni.

Un'altra differenza di £ 2 in meno
trovata registrata al N.° 13 della Categoria Prima,
Parte Seconda di detto Conto 1881 essendo in esso
registrata la somma di £ 30, 70 mentre il Monte
dato di pagamento ascende a £ 28, 70.

Per ultimo la Vostra Commissione
ha perve qui sotto la situazione numerica
dei soci a tutto il 31 Dicembre 1882.

Presenti	Effettivi	Onorari
al 31 Dicembre 1880 N.°	296	N.° 102
Entrati nell'Anno 1881	10	13

Totale importanti N.° 306 N.° 115

	Effettivi		Onorari	
	Nipoti		Totale	
	N.° 10	N.° 2	N.° 206	N.° 115
Deceduti	" 17	" 14	" 27	" 16
<hr/>				
Restanti al 31 Dicembre 1881	N.° 279		N.° 99	
Entrati nell'anno 1882	" 10		" 15	
<hr/>				
	Totale		Totale	
	N.° 11		N.° 295	
Deceduti	N.° 1		N.° 114	
Deceduti	" 15		" 26	
Cancellati	" 17		" 18	
<hr/>				
Situazione numerica al 31 Dicembre 1882			N.° 269	
			N.° 96	

Oncorevoli Signori

La Vostra Commissione incaricata di
 proporre l'approvazione dei Conti Società 1881-82
 oggetto della presente Relazione, sente il dovere
 di esprimere un desiderio, ed un vivissimo desi-
 derio, quello cioè che nell'interesse generale dei
 Signori Soci, sia fatto in anticipo il pagamento capite

di studiare un nuovo sistema di contabilità più
consono alle varie e minute operazioni cui deve
attendere una Società di tal genere, e che presentasse
una maniera facile e semplice, che sia tale in una
parola che anche i meno pratici, e non costumati
operazioni possano con tutta facilità darne rag-
ione, e mettervi in grado di riferirle.

Conseguentemente nel ringraziarvi
della fiducia conferitami, ha l'Onore di
sottoscrivervi

Devotissimo

Cellini

Alex. Bonvicini

Ch. Gius. G. G.

Firenze 20 Ottobre 1853.

Società Operaia di Limerolo

Conto Consumativo 1881

Parte prima - Attivo

Capitali		articoli		Categoria prima		Donne presunt	Donne incassate
I.	1	Dritti d'entrata	V.	90	"	29	90
II.	2	4/5 quote Socii effettivi	"	3500	"	3201	"
III.	3	Contributo " aggregati	"	600	"	694	90
IV.	4	Fitti Casa sociale	"	860	"	849	"
	5	Impressi di capitali attivi (capitalizzati)	"	200	"	"	"
	6	Rimborso per vendita libretti	"	10	"	4	40
	7	do " commendatizie	"	2	"	"	40
	8	Entrate diverse straordinarie	"	100	"	"	"
	9	Ricessioni di capitali	"	300	"	"	"
				Totale V.		5622	4742

Categoria seconda

I.	10	1/5 quote Socii effettivi	V.	895	"	800	29
II.	11	Quote Socii Onorarii	"	1000	"	1000	"
III.	12	Utile ed elargizioni diverse	"	100	"	90	90
IV.	13	Utile del magazzino	"	900	"	11900	"
				Totale V.		2479	3391

Società Operaia di Limerolo

Conto Consumivo 1881

Parte prima - Attivo

Capitali	articoli	Categoria prima	Somme presunte	Somme incassate
I.	1	Dritti d'entrata	90	29 80
II.	2	1/5 quote Socii effettivi	3800	3201
III.	3	Contributo " aggregati	600	694 90
IV.	4	Ritti Casa sociale	860	848
	5	Interessi di capitali attivi (capitalizzati)	200	" "
	6	Rimborso per vendita libretti	10	4 40
	7	" " commendatizie	2	40
	8	Entrate diverse straordinarie	100	" "
	9	Ricessioni di capitali	300	" "
Totale			5622	4771 20
 Categoria seconda 				
I.	10	1/5 quote Socii effettivi	895	800 29
II.	11	Quote Socii Onorarii	1000	1001
III.	12	Scelte ed elargizioni diverse	100	90 80
IV.	13	Utili del magazzino	800	11900
Totale			2495	3391 79

Parte seconda - Passivo

Categoria Prima

Capitolo articolo	Descrizione	Somme presunte	Somme pagate
I	1 sussidio per malattie temporanee ai Soci	2,800 -	2,202 70
	2 Spese per funerali ai Soci	370 -	342 09
II	3 Stipendio al Dottor Sociale	300 -	300 -
	4 " al Segretario	180 -	180 -
	5 " all' Esattore	96 -	96 -
	6 " al sotto Segretario - controllore	60 -	88 -
	7 " al Bidello	72 -	72 -
III	8 Contabilità colle Consoz. <i>Municipio 4</i>	600 -	694 90
IV	9 Imposta fabbricati	168 40	168 40
	10 Assicurazioni contro gli incendi	8 10	8 10
	11 Riparazioni ai fabbricati	80 -	62 80
	12 Fetto presunto delle sale sociali	120 -	120 -
V	13 Minute spese di Cancelleria, postarid altre	80 -	36 70
	14 Stampa registri ed altre	80 -	114 -
VI	15 Spese di festeggiamento e di rappresentanze	80 -	114 80
	16 Beneficenza a favore del Ricovero di <i>condiciti</i>	10 -	10 -
	17 Beneficenze diverse	80 -	20 -
	18 Abbonamento giornali	25 -	24 -
VII	19 Illuminazione delle sale e corridoi	80 -	36 80
	20 Ricondamento locali	60 -	48 40
	21 Spese impreviste	180 -	88 80
	A pareggio	878 80	1898
	Totale	8,622 -	4,741 20
	<i>Conting. Beneficenza alliv.</i>	18,05 -	2,516,95

Segue la parte seconda - Passivo

Categoria seconda

Capitolo	Articolo		Somme presunte	Somme pagate
<i>Sussidio ai Cronici</i>				
I	22	a Vincenti Felice	273 78	273 78
	23	a Garavagno Bartolomeo	168 " "	169 " "
	24	a Polera Francesco	" "	273 78
	25	a Falco Gio. Maria	" "	273 78
	26	a Maritino Antonio	" "	273 78
	27	a Negro Giovanni	" "	273 78
	28	a Bernardi Lorenzo	" "	31 80
	29	a Gajdo Gio. Matteo	" "	273 78
<i>Sussidio eventuale</i>				
II	30	a Bovero Antonio	1 69 "	
		a Alexandro Giuseppe	1 139 "	
		a Gurgo Gaspare	1 109 "	
		a Prioris Gio. Antonio	1 69 "	
		Costale	V. 847 80	382 "
	31	Conto del 2% sull'erogazione delle quote onerarie	20 "	17 60
	32	Sussidio straordinario sul dono Curie	" "	26 "
	33	Spese eventuali diverse	" "	22 05 "
		Avanzo a bilancio <i>credenza altri 91</i>	L	1123 90
		Costale	V. 289 28	3391 78

Patrimonio Sociale

Cassa Stato Finanziario della Società al 31 Dicembre 1881

Valore della casa Sociale (prezzo d'acquisto)	L. 13.000 -
alla Casa di Risparmio come da libretto 888	9.180 -
do do do L. 1.704	190 40
Valore di L. 98 libretti a gr. 40 caduno	23 20
" " 88 lettere commendatizie a gr. 20 cad.	17 60
" " 10 Azioni della Colonia Agricola Sarda	90 -
" del Mobilio come da inventario 27/7-1882	1209 30
amari dell'Esattore al 1.º gennaio 1882	113 88
	L. 23.754 08

Ripartite come segue cioè

Devolute alla cassa di mutuo soccorso	L. 8488 60
" dei Cronici	" 19078 08
" Vedove ed Orfani	" 190 40

Totale L. 23.784 08 23.784 08

Aggiungendo a questo capitale

Il fondo complessivo tra generi, danari, mobili
attrezzi ecc del Magazzino di Provvidenza come

appare dall'unico residuo conto del 1881 in L. 708688

Il patrimonio sociale al 31 Dicembre 1881 è di L. 30840 90

Magnavalli Giulio Segret

Elenco

dei Sussidiati per malattie temporanee
nell'anno 1881.

Ord.	Matriola			Importo
1	1	Demarini	Giò Battista	28
2	5	Pecore	Antonio	201 60
3	19	Piaj	Comenio	80 40
4	20	Selato	Ciurmo	12
5	28	Gurgo	Giuseppe	45 60
6	29	Giausa	Andrea	73 20
7	30	Gallio	Antonio	33 60
8	36	Gartoris	Giuseppe	9
9	39	Bernardi	Stefano	10 80
10	51	Bono	Giovanni	25 20
11	53	Massetto	Carlo	22 60
12	56	Carsiato	Michele	196 80
13	65	Phiglietti	Eno Eugenio	38 40
14	82	Bruno	Comenio	57 60
15	87	Racca	Eno Giuseppe	33 60
16	98	Pastor	Paolo	28 80
17	107	Morardo	Martino	15 60
18	116	Martina	Chiappero	31 50
19	117	Marchisio	Ciurmo	114
20	124	Uli	Michel Antonio	13 20
21	144	Bianco	Giuseppe	159 60
22	145	Chiesa	Stefano	33 60
23	146	Miola	Carlo	31 20
24	168	Seido	Comenio	12
25	188	Caviglia	Amideo	9

A riportarsi a 1387 90

				Riporto	1387	90
26	193	Peretti	Antonio	"	6	"
27	206	Acis	Luigi	"	24	"
28	215	Diambrosio	Pietro	"	16	"
29	220	Franello	Gato	"	7	20
30	223	Davicino	Domenico	"	2	"
31	234	Martina	Giuseppe	"	8	"
32	235	Vianco	Gianni Pietro	"	3	60
33	232	Paoloni	Filippo	"	11	"
34	312	Crombotto	Giuliano	"	7	3
35	319	Serda	Alessandro	"	12	"
36	337	Balangero	Giuliano	"	10	"
37	334	Perlerò	Antonio	"	30	"
38	356	Morero	Pietro Antonio	"	10	"
39	370	Cozzelli	Giovanni	"	10	"
40	378	Rustichello	Luigi	"	14	"
41	407	Crubatto	Domenico	"	8	"
42	421	Yonvico	Francesco	"	12	50
43	423	Curello	Pio Battista	"	9	"
44	427	Polle	Filippo	"	14	"
45	458	Canone	Alessandro	"	14	"
46	475	Proto	Pio Battista	"	4	50
47	492	Castellano	Giovanni	"	4	"
48	494	Amberti	Pietro	"	5	"
49	504	Calvetti	Pietro	"	4	"
50	525	Buffa	Luigi	"	7	"
51	528	Pollotto	Commesso	"	3	"
52	545	Cairano	Filippo	"	11	"

A riportarsi 2015 70

				Reporto	2015/50
53	552	Stolando	Pietro	"	23 "
54	520	Samuel	Giovanni	"	4 "
55	581	Garzina	Costolomeo	"	8 "
56	583	Branchio	Giò Eugenio	"	18 "
57	589	Piron	Giovanni	"	20 "
58	595	Brun	Giuseppe	"	8 "
59	622	Pierre	Francoise	"	54 "
60	633	Prarda	Giuseppe	"	7 "
61	635	Morero	Antonio	"	21 "
62	640	Richiardi	Giò Vittorio	"	8 "
63	642	Sairone	Giuseppe	"	16 "

Totale N. 2202.70

Società Operai di Pinerolo

Rendiconto

Della gestione del Abagazzeno Sociale
Dell'anno 1881

Generi	Quantità	Prezzo di Compra	Prezzo di Vendita	Beneficio Perdite lordo parziali
Farina panificata e non	Quintali 1139 20	13886 79	19799 30	2212 89
Paste	Chilogr 2478 60	1687 91	1830 87	173 06
Riso	cb 2018 80	302 72	897 94	98 22
Meliga	cb 9242 20	2064 12	2212 66	166 66 18 12
Fagiuoli	cb 181 "	46 80	83 70	6 90
Aceto	Libbr 1039 "	221 97	311 70	89 73
Olio	cb 606 80	1002 38	1141 07	138 72 " "
Vino	cb 29813	12602 02	13971 68	1369 87 " 21
Totali	Q.°	71984 24	76218 62	4282 71 18 33
Deduzione perdite parziali			Q.°	18 33
Beneficio lordo del 1881	Q.°			4264 38

Passivo

ossia distinta delle spese relative all'anno 1881

Numero dei Grandi

Spese ordinarie

Fitto locali per l'anno 1881	L.	260
Stipendio al Segretario	"	180
" al Controllore	"	60
Spese mensili diverse	"	208 33
Conto 2 p. % sulla vendita al Me agosto unire di abboni mensili	"	1626 40
Riparazioni ai pesi e misure e bollo	"	11
Assicurazione contro gli incendi	"	9 68
Abbonamento per manutenzione pompe a vino	"	18

Cotale Spese ordinarie L. 2366 38

Spese straordinarie

Illuminazione nel corridoio al piano terreno	L.	10
Lavori da serragliere	"	7 50
" da muratore	"	6 65
" da minusiere	"	22
" da lattaio	"	22
Stampa registri	"	26
Ribassi sul vino	"	37 68
" sul riso	"	100 7
" sulla meliga	"	67 07
" sul pane	"	19 38
Inventario straordinario 9 Ottobre 1881	"	9 30
Spese di lite	"	11 50

Cotale spese straordinarie L. 279 12 279 12

Cotale delle spese del 1881 L. 2645 50

Riassunto

Beneficio ossia Attivo lordo come retro	L. 4234 38
Ammontare delle spese come retro	" 2649 50
Beneficio netto sui generi venduti nell'anno 1881	L. 1588,88
Interessi sul credito verso Banca Gio. Francesco	" 11 19
Totale del beneficio netto dell'esercizio 1881	L. 1600,05
N. B. Su queste lire 1600,05 di beneficio del 1881, lire 1500, numero versate alla cassa Cronici come da Mandati 264, 269 e 318, per cui a fondo in aumento al magazzino rimasero solo L. 100,05.	

Situazione del magazzino al 31 Dicembre 1881

	Attivo	Passivo
Fondo Generi in magazzino come da Inventario 1881-31 Dicembre	L. 4789 65	
Conto Cassa	" 6000 47	
Debiti verso Voltero		4687 "
" verso Maccagno per olio		97 60
Panificazione di n.° 49 Quintali Farina a L. 3,40		166 40
Altri debiti a calcolo		130 "
	L. 10760 10	9081 20
	L. 10760 10	9081 20
Attivo netto	L. 9678 90	
Aggiungendovi il valore dei mobili come da inventario 27 Luglio 1882		
	" 1407 99	
Rimasi il fondo totale ossia l'ote del magazzino in		
	L. 7086 89	

N. B. Nel passivo di cui sopra non si è tenuto calcolo del denunziato errore a danno dell'ex-magazziniere Romano Gio. Battista

Società generale Operaia di Cuneo

Conto consuntivo dell'anno 1889

Parte Prima - Attivo.

Categoria Prima

Articolo	Partita	Causali	Somme
I	1	Dritti d'entrata	49 50
II	2	1/5 Contributi Socii Effettivi	2064 -
III	3	Contributo dei Socii Aggregati	664 10
IV	4	Ritti della Casa Sociale	860 -
	5	Interessi di Capitali Attivi (imputo Capitalizzati)	43 95
	6	Rimborso per vendita libretti	8 -
	7	" per Lettere commendatizie	" 40
	8	Entrate diverse	" "
	9	Risparmio di Capitali (Prelevi)	400 -
Totale			5089 95

Categoria Seconda

I	1	1/5 Contributo mensile dei Socii effettivi	766 -
II	2	Quote riscoste dai Socii Onorari	1059 -
III	3	Multe ed Elargizioni Diverse	89 25
IV	4	Utile del Magazzino di Previdenza	500 -
Totale			2414 25

Parte Seconda - Cassivo

Capitolo	Articolo	Categoria	Prima	Importo
I	1	Subsidio per malattie temporanee ai Socii	✓	2386 25
"	2	Spese per funerali a Socii	"	297 "
II	3	Stipendio al Dottor Sociale	"	300 "
"	4	} al Segretario	"	180 "
"	5	} al Vice Segretario	"	60 "
"	6	} all' Ufficiale Sociale	"	96 "
"	7	} al Bidello	"	72 "
III	8	Contabilità colle Comunità Confratelli	"	664 10
IV	9	Imposta Fabbricati	"	165 25
"	10	Assicurazione contro gli incendi	"	425 "
"	11	Riparazione fabbricati	"	118 "
"	12	Fetto presunto delle Sale Sociali	"	120 "
V	13	Minute Spese	"	58 15
"	14	Stampa biglietti carta etc	"	110 "
VI	15	Spese di festeggiamenti e rappresentanze	"	295 05
"	16	Beneficenza a favore del Nuovo di mendicanti	"	10 "
"	17	Beneficenze diverse	"	47 "
"	18	Abbuonamento Giornali	"	7 "
VII	19	Illuminazione Sale e corridoi	"	45 75
"	20	Riparamenti locali	"	36 40
"	21	Spese imprevedute ediverse:	159.80	154 80

Totale ✓ 5227 60

664 10

4563.50

Categoria Seconda

Capitolo	Arti			
I	22	Visconti Felice p. famiglia di Lomigmo	✓	273 75
	23	Caio Pio Matteo	✓	13 50
	24	Sobrii Giuseppe	✓	273 75
	25	Falso Pio Maria	✓	273 75
	26	Maurino Antonio	✓	273 75
	27	Vegio Giovanni	✓	273 75
	28	Alessandro Giuseppe	✓	273 75
	29	Roero Antonio	✓	273 75
	30	Pivori Pio Antonio	✓	273 75
	30 ^{bi}	Pargo Giuseppe	✓	273 75
	31	Sorvio Francesco	✓	69 "
	32	Conto 2% sul liquidato Quota Sott. Onorari	"	20 10
			Tot	✓ 2566 35

Riepilogo

Entrate di 1 ^a Categoria	✓	5089 95	
Sortite di 1 ^a Categoria	"	5227 60	
Differenza in passivo	✓	137 85	137 65
Entrate di 2 ^a Categoria	✓	2614 25	
Sortite di 2 ^a Categoria	"	2566 35	
Differenza in passivo	✓	152 10	152 10
Totale differenza	✓	289 75	

N.B. Questo passivo aggiunto le passate passivo attive in
 Bilancio del passivo sull'attivo dell'anno 1882 e di

	✓	160 "	
	✓	689 75	

Patrimonio Sociale al 31 Dicembre 1882

Valore Della Casa Sociale // prezzo d'acquisto	L 13000 ..
Alla Cassa di risparmio comoda libretto N° 537761	" 4240 18
)))) N° 5378	" 5078 05
)))) N° 1704	L 197 05
Valore di 10 libretti a 100 lire ciascuno	" 8 ..
" N° 83 lettere commutative a L. 20 ..	" 16 60
Valore del mobiliario comoda Inventario	" 1282 50
	L 23922 18
Reserva di cassa	L 266 75
Rendimenti	L 23655 43

Ripartite come infra c'è:

Devolute alla Cassa di Mutuo Soccorso	836 43	
)) dei premi	1509 95	
)) Vedute ed offese	197 05	
Totale patrimonio delle 2. categorie	23655 43	23655 43

Aggiungendo a questo capitale il fondo complessivo tra generi, danari, mobili, attrezzi etc. del Magazzino di Previdenza come appare dall'unico Rendiconto in

L 726145

Il patrimonio sociale al 31 Dicembre 1882 è di

L 3091688

Magnuscelli Giulio Segret

Elenco

Dei Socii stati sussidiati per malattie
temporane, nell'anno 1882

Categoria Prima. Capitolo I. art. 1 del Passivo

Numero d'ordine	Numero matricola	Nome e cognome	Quotidiano parcella
1	20	Pelato Giacomo	6
2	33	Paudo Giuseppe	129 20
3	38	Reis Gio Battista	36 "
4	39	Bernardi Stefano	175 20
5	43	Aquadro Pietro	4 80
6	53	Maffello Carlo	40 80
7	60	Puffetto Francesco	16 25
8	63	Collino Pietro Felice	21 60
9	65	Chiaglietti Gio Guglielmo	50 40
10	68	Luppo Giacomo	27 80
11	79	Rivetti Giuseppe	7 20
12	83	Carosso Valentino	2 40
13	98	Pastor Paolo	28 80
14	99	Minetti Giuseppe	14 40
15	103	Bonelli Michele	193 80
16	104	Bergia Gio Battista	12 "
17	113	Armand Filippo	10 80
18	116	Martina Chiaffredo	13 20
19	117	Marchisio Giacomo	24 "
20	134	Pivale Andrea	7 "
21	144	Demartini Francesco	32 40
A riportare			859 09

			Reporto S	859 05
22	144	Miano Francesco	"	21 "
23	150	Beltramino Giuseppe	"	12 "
24	151	Bertero Carlo	"	10 80
25	168	Laido Comenzo	"	37 20
26	172	Cugno Enrico	"	13 "
27	173	Laido Giuseppe Antonio	"	8 40
28	209	Parla Domenico	"	67 20
29	220	Prunello Grato	"	19 20
30	233	San Bartolomeo	"	39 "
31	239	Nighero Antonio	"	63 "
32	252	Paoloni Pacifico	"	15 "
33	311	Piaj Vittorio	"	7 "
34	312	Crombotto Giacomo	"	23 "
35	313	Cattaneo Carlo	"	23 "
36	319	Verda Alessandro	"	5 "
37	316	Ferretto Giacomo	"	23 "
38	341	Vaudano Paolo	"	29 "
39	370	Coselli Giovanni	"	27 "
40	378	Bustichello Secondo	"	7 "
41	384	Martoglio Giuseppe	"	17 "
42	388	Brojere Bartolomeo	"	4 "
43	392	Roja Vinzenzo	"	18 "
44	410	Brixhetti Chioffredo	"	111 "
45	420	Barisone Andrea	"	12 "
46	421	Tonino Francesco	"	165 "
47	447	Gastaldi Pio Battista	"	12 "
48	461	Perlaso Ermenegildo	"	8 "
49	473	Bustichello Pio Battista	"	7 "

Arriportare: S 1662 85

50	521	Polliotti	Lio Battista	1662	85
51	527	Francia	Arnaldo	15	"
52	529	Bouhiedi	Lio Giuseppe	37	"
53	546	Rolando	Pietro	146	"
54	564	Collino	Poisino	36	"
55	565	Marro	Pietro	9	"
56	568	Lasero	Paolo	11	"
57	573	Nichetta	Nichela	105	"
58	580	Samuel	Evamir	66	"
59	583	Banchio	Euglielmo	6	"
60	585	Comba	Celefforo	110	50
61	605	Viretti	Giuseppe	17	"
62	607	Pixiniatto	Giuseppe	24	"
63	617	Pasca	Giuseppe	5	"
64	622	Pierre	Francesco	15	"
65	637	Romano	Lio Battista	10	"
				116	50
Totale				2386	85

swiss?

Società Generale Operaia di Cinerolo

Quadro

delle risultanze della gestione del Magazzino
di Credenza per l'anno
1882

Generi venduti	Quantità	Prezzo di		Beneficii	Perdite
		Compra	Vendita		
Farine e Pane	Quintali 998 ..	45059 ..	46723 20	2005 49	341 29
Paste	Chilogr. 2246 ..	16 99 03	18 00 39	171 36	
Riso	" 2100 600	819 85	872 22	52 97	
Farina Meliga	" 3176 500	776 27	849 52	73 25	
Cassa	" 100 ..	48 ..	52 ..	4 ..	
Fava	" 50 ..	19 ..	21 ..	2 ..	
Fagioli	" 100 ..	41 ..	44 ..	3 ..	
Olio	" 645 300	949 40	1112 28	163 48	
Aceto	Libri 608 ..	149 45	193 40	43 95	
Vino	" 26564 ..	11625 50	12271 76	1246 26	
Totali Lire		61160 50	64010 27	3765 76	341 29
				Deduz. Perdite L	341 29
				Residuo Beneficii L	3424 47
Alluoni su 50 quinti Farina Baatta S. Gattioni				L	50 ..
da Vottaro, Gualtappo				L	10 50
Totale Beneficio Verde				L	3484 97

Cassivo

ossia distinta delle spese relative all'anno 1882

Spese ordinarie		Sc.	L.
Fitto locali per l'anno 1882		1	260 ..
Uspendio al Segretario		1	180 ..
) al Vice Segretario		1	60 ..
Spese diverse mensili			194 9/4
Conto 2% al Magazziniere			1292 25
Pollo a pezzi empuze e riparazioni			12 100
Assicurazione contro i danni dell'Inendio			4 75
Abbuondamento riparazioni pompe a vino			15 ..
	Cot.	L.	2019 34

Spese straordinarie		Sc.	L.
Prebati sul vino			158 24
) sul pane			46 90
) sulla Meliga			3 ..
Accensione e d'abbuoni al magaz. permisiva			25 60
Lavori da muratore			7 20
) da minisiera			11 25
) da luttaiò			4 ..
) da Serraglio			2 ..
Riparazioni ai fusti da vino			33 65
Stampa e regista			43 ..
Conto di un peso abilito relativo Serie			118 100
) di una gelta per olio			14 ..
Provvista di tubi per stufa			5 80
Riparazioni straordinarie pompe a vino			42 75
Indennita' somministrazione Vespa contabile Romano			58 ..
	Cotale delle spese dell'anno 1882	L.	2593 13

Riassunto

Beneficio lordo come retro	✓	3484 97
Ammontare delle spese come retro	"	2593 13
		891 84
<i>risultato netto</i>	✓	891 84

Situazione del Magazzino al 31 Dicembre 1882

		attivo	passivo
Valore inventario 31 Dicembre 1882	✓	5856 71	
Conto cassa	"	5078 99	
Debito verso la Ditta Guttoni	✓		912 50
Debito " Dottor Giuseppe	"		377 1/2
Panificazione di 27 quinti, fave			295 80
Altri debiti a calcolo			100 -
		L 10935 80	5082 30
	Passivo	✓	5082 30
Residuo attivo	✓	5853 50	
Aggiungendovi il valore dei mobili, come da l'Inventario in	✓	1407 95	
Si avrà il fondo totale attivo Dote del Magazzino al 31 Dicembre 1882 in	✓	7261 45	

Conti consuntivi

1883.

Proclamazione sui Conti Consuntivi
dell'anno 1885, nella Società degli Operai
di Sivola.

Sebbene la molteplicità di comi in cui si espande e
si esplica la vita di questa antica Società, molteplicità
che ha stessa natura e lo scopo medesimo che ha ispirato,
richiedeva onde non venga frustrata l'importanza di nessuno
degli elementi che la costituiscono, altri non più difficile
il compito della Commissione relativa, tuttavia questa
con il poter ora con ordine sufficientemente sufficiente rego-
lata di cause, riferire a voi, o Signori, il frutto delle
sue indagini e delle sue verifiche.

E fin da questo momento la Commissione sente il dovere
di riconoscere che il suo compito venne agevolato ed acci-
della mirabile chiarezza, della diligenza minutissima,
e della paziente redazione che il egregio Legale Sig.
Civilla Magnacavallo, costantemente in ciò condotto
dal Sig. Alessi Follol, seppe usare in ogni parte della
sua indefessibile e instancabile operosità al momento del
sollecito, e delle numerose informazioni schiarimenti, in
quale, richiesti, si fece sempre entusiasta gentile premura
di aver larghi alla Commissione.

Con tributo perciò sento il Sig. Magnacavallo, quanto

243 75
243 75
13 50
244 45

co. Antonio
Soc. Società
Società Società
Società Società
Società Società

al Sig. Allid le loro più sincere felicitazioni che il
 crescente sviluppo e condizioni ogni più prospere permettano
 che venga più equamente distribuita l'opera officinaria
 con tanto zelo prestata di questi due egregi lavoratori.

Ciò premesso, la Commissione crede di poter addurre
 alla relazione delle verifiche a cui provvede per incarico
 avuto dal Consiglio di Rappresentanza il Sig. Roberto Sordani,
 osservando che, allo scopo di non venir meno alle obli-
 gazioni ed alle previsioni che specialmente in fatto di con-
 tabilità sono elementi essenziali, trattandosi poi di conti
 nei vari anni nei quali si svolge l'azione della Società

Magazzino.

Le Somme spese nell'acquisto dei generi diversi
 che si spacciano poi nella Magazzino della Società
 durante l'anno 1883 ascende alla cifra di $\text{L} \quad 56291,08$
 mentre nel 1882 cioè quella di $\text{L} \quad 61186,50$

È a notarsi e del riguardo che le minori spese
 avvenute nell'esercizio 1883, non è per nulla probata
 di minori proporzioni nell'acquisto di generi, ma bensì
 di un più vasto campo di essi, che permise di comporre,
 con somme più brevi, medicine e forze maggiori
 possibili.

Le vendite nella stessa 1883 fatti $\text{L} \quad 60765,56$
 mentre nei due esercizi precedenti $\text{L} \quad 4234,50$

una tavola ~~calcolata~~ con L° un vero errore materiale
di calcolo occorre nei quindici preparativi della postobacco
L 4254, 50, e con un un elemento di L 20).

Debita per le spese in L 2041, 95
si ambe un beneficio netto di L 2212, 55

Costale beneficium è superiore d'assai a quello ottenuto
nel 1882, durante il quale ottenemmo un utile che alla cifra
di L 891, 34, il che dà sempre più a sperare nel
prossimo successo e a ogni più prospero avvenire della
Società.

La Commissione crede pure di poter con fondamento
asserire che per quanto riflette questi speciali istituti
della Società l'andamento ne è basato non d'immagari
indispetto e non di un ragionevole sistema, li quali le
debbero agire di constatare come le con procedano con
quella speditezza e precisione che sono in fatto di Società
della sommarmente desiderabili ed importanti, ed agiscono
il conseguimento di quella scopo che mira al totale
vantaggio di quelli che ne fanno parte.

Mutuo Soccorso.

Ubi, sapere, e Signori, che colate parte di Retropia in
due categorie e cioè Cassa di Mutuo Soccorso, e Cassa
di Comuni.

Ormai, iniziando le sue ricerche della prima categoria,

e così del Ufficio Soccorso, la Commissione ha
potuto constatare come durante lo scorso 1883 le
Entrate sommarie $\text{L} \quad 5635,40$
compie per $\text{L} \quad 500$ che furono prelevate dalla Cassa di
Risparmio.

Al Fossato invece non solo che $\text{L} \quad 4765,50$
il che dà una differenza in ottavo di $\text{L} \quad 340,10$

Per quanto riflette la seconda categoria ^{cioè Cassa di Risparmio} fa osservarsi
per conto che monta il detto esente $\text{L} \quad 2604,25$

Il Fossato solo $\text{L} \quad 2738,20$

risultando così un passivo di $\text{L} \quad 130,95$

Ad ogni modo in grazia al residuo attivo prodotto dalla
prima categoria si ha tuttora una differenza sulla
due categorie per complessivamente di $\text{L} \quad 239,15$ in
attivo.

Ed ecco che anche in questo ramo si nota un simile
miglioramento nell'anno 1882 che aveva lasciato un
passivo di $\text{L} \quad 289,45$ sopra il totale delle categorie.

Da questi dati pertanto non risulta per l'Amministrazione
la presenza che sempre più si evidenzia le basi di appoggio
la Filantropica Società.

Al completando le notizie relative alle partite in
esame, giova aggiungere che vennero nel 1883 pagate
ai Soci per meletta ^{impresario} $\text{L} \quad 2810$

ed ai Cronici $\text{L} \quad 2738,20$

tipo vivente che entrambe superano d'assai le somme pagate
nell' anno 1882.

La Commissione vuole pure che intrisa sulle sue
attribuzioni un esame sulla Stato delle Società nel 1883
per ciò che riguarda il numero di soci che le costituiscono.

Nelle sue indagini precedenti, essa ha potuto con-
statare che nell' anno scorso il movimento si fece
rassomigliare nel quadro seguente:

Incominciati durante l' anno:

Soci Onorari	n.	16
" Effettivi	"	9

ai quali aggiungendo i soci che cessati si separarono
dalla Società, ne furono riassumersi in numero di soci
cessari: di cui effettivo si ha il Stato di

Soci Onorari	n.	19
" Effettivi	"	10

Terminati per conto durante l' anno cessati:

Soci Onorari	n.	6
" Effettivi	"	8

e ne risultano

Soci Onorari	n.	5
" Effettivi	"	11

Comechè nel 31 Dicembre 1883 la Società si trovarà costituita di

Soci Onorari	n.	102
" Effettivi	"	262

Che se alla Commissione Relativa si vuole esporre un
desiderio rispetto al metodo di contabilità che si in vigore
onde rendere il pagamento delle quote di parte di tutti
i soci, questo si è che all'attuale sistema di quale
richiede all'ultimo quinquese mensili quasi som i soci,
sicché assai rilevante è il numero delle bollette di quote
che al termine dell'anno si riscontrano e per cui più
facilmente viene il pericolo di smarrimento e di
confusione, si sottintende un sistema più semplice e
spedito il quale, variando un poco detti fatti, con-
viene meno alle precisioni ed esattezza che dovreb-
bano essere: ma che l'ente società, sono per essergli.

Del resto anche l'attuale metodo, proprio alle società
ed alle esigenze di coloro che sono chiamati all'ufficio
di gestione, funziona sempre presentando incagli o
tratti che influiscono principalmente sul buon in-
tervento, il che la Commissione è lietissima di
aver potuto constatare.

Patrimonio Sociale.

La relazione che si ha l'onore di rassegnare, è
soggetta, sarebbe a parere della Commissione ancora
ed imperfetta, ma non presentando ancora un
dello Stato finanziario nel quale si trova la Società.

A quest'oggetto la Società medesima ha ragione

Di abbattere per un aumento che si verificò nello
scorso 1882 il quale al 31 Dicembre presentava un
patrimonio di

£ 30916, 88

L'anno 1883 ha aggiunto qualchecosa a tale
cifra ed ha portato lo Stato passaporto. L'
sicché si fu un miglioramento abbastanza consi-
dabile nelle maggior somme di

£ 32125, 22

£ 1206, 34

Già però ovverossia che la Commissione non è
in grado di dare qualche cifra per conto di intangibile
in causa all'organizzazione stessa delle Società, le quali,
onde maggiormente estender le proprie attribuzioni
fanno dei rapporti e delle contabilità colle Società con-
-sulle, rapporti e contabilità di tutti precisamente a
~~facilitare~~ ~~o~~ ~~accrescere~~ e facilitare i benefici di cui
debbono godere i soci in caso di trasloco o di tem-
-poranea assenza dalla Città.

Ora, essendo per l'appunto ancora a liquidarsi
i conti che passano fra questa Società e le consorte,
la cifra emendata potrebbe subire qualche mi-
-nificazione, la quale, del resto, non sarebbe di
importanza tale da produrre una grave offesa
nella somma attuale.

È con ciò la Commissione cui si sono ormai
attribuite all'incarico demandate.

Essi pertanto non ravvisabile modo più opportuno
di chiedere la ~~una~~ relazione delle sue indagini se non
coll'osservare che il crescente sviluppo e le emulzioni
ognor più ~~floride~~ floride della Società devono ispirare
e unificare le più liete speranze sull'avvenire delle
medesime, e che non sarebbe arduamente lungo nel
vero quegli, che facciano voti per chi sempre più si
rassodino negli operi e sentimenti di fratellanza e
di venerabile affetto, ne intrudesse i più benigni ed
auspicio pel conseguimento di quel benessere e morale
che materialmente che entra precisamente nell'essenza
e nel fine nobilissimo della Società.

Genova, 16 Novembre 1884.

G. Colletti
dott. fac. b.
Gama G.

Società Generale Operaia di Pinerolo

Conto Consuntivo 1883

Parte Prima - Attivo Categoria Prima

Capitale	Capitali			Somme riscosse
I	1	Dritti di ammissione	27	.
II	2	4/5 Contributi Socii effettivi	3011	"
IV	4	Petti casa Sociale	735	"
	5	Interessi di capitali	316	80
	6	Rimborso per libretti	5	20
	7	" per lettere commendatizie	"	60
	8	Entrate diverse	1040	"
	9	Prelevamenti capitali dalla cassa di risparmio	500	"
Totale			5635	60

Categoria Seconda

I	10	Quinto quote Socii effettivi	752	75
II	11	Quote pagate dai Socii Onorarii	1038	"
III	12	Multe ed elargizioni diverse	216	50
IV	13	Utili del Magazzino	600	"
Totale			2607	25

Carta Seconda - Cassivo

	Capitolo	Articolo	Categoria Prima	Somme	avverse
I	1		Sussidio per malattie temporane ai soci effettivi	28	40
	2		Spese per funerali ai soci	3	79
II	3		Sipendio al Dottor Sociale	300	
	4		" al Segretario	180	
	5		" all'Oratore	96	
	6		" al Vice Segretario	60	
	7		" al Bidello	72	
IV	9		Imposta Fabbricati	165	30
	10		Assicurazione contro i danni dell'Incendio	5	50
	11		Reparazioni ai fabbricati	250	35
	12		Fitto (presunto) delle Sale Sociali	120	
V	13		Lampa registri etc.	38	
	14		Minute spese d'Ufficio e corrispondenza	43	20
	15		Festeggiamenti e rappresentanze	25	
	16		Ab. 2 arioni del Ricovero di Mendicizia	10	
	17		Beneficenze diverse	35	
	18		Abbuonamento giornali	7	
VI	19		Illuminazione Sale e corridoi	52	50
	20		Riscaldamento Sale	50	15
	21		Spese diverse	36	
Totale				4765	50

Avvertenza. Conviene conto che nell'attivo di 1^a categoria vennero portate L. 500 Sale pubbricate sui fondi esistenti alla fauna di risparmio, le quali non possono figurare come effettivamente non sono, estubite ordinari e straordinari, l'azienda dell'attivo sul piano aggiunto a L. 270. 10.

Categoria Seconda

	Cognome	Cognome						Somme diverse
I	22	Lussidio di Cronicismo	a	Vicente Felice	✓	13	50	
	23	"	?	a Polia Francesco	"	273	75	
	24	"	?	a Falco Gio. Maria	"	273	75	
	25	"	?	a Maudino Antonio	"	273	75	
	26	"	?	a Negro Giovanni	"	273	75	
	27	"	?	a Alessandro Giuseppe	"	273	75	
	28	"	?	a Ruero Antonio	GF	273	75	
	29	"	?	a Pomilio Francesco	GF	159	"	
	30	"	?	a Bonelli Michele	"	84	95	
	31	"	?	a Gurgo Gaspare	"	273	75	
	32	"	?	a Prioris Gio. Antonio	"	273	75	
II	33	Lussidio eventuali cioè	a	Lphiume Antonio	GF	87	75	
	34	"	"	a Bernardi Stefano	GF	87	75	
	35	"	"	a Deambrosio Pietro	GF	45	75	
	36	"	"	a Briachetti Chiaffredo	"	45	75	
	37	Conto 2% per le esazioni quote	Soci Onorarii		GF	22	75	
				Totale	✓	2738	20	

Riepilogo

Attivo di 1 ^a Categoria	✓	5635	60		
Passivo di 1 ^a "	"	4765	50		
Differenza in più dell' Attivo sul passivo	✓	870	10	870	10
Attivo di 2 ^a Categoria	✓	260	25		
Passivo di 2 ^a "	"	2738	20		
Differenza in meno dell' Attivo sul passivo	✓	130	95	130	95
Quenza dell' Attivo sul Passivo	✓	739	15	739	15

*Patrimonio ossia Stato finanziario
della Società al 31 Dicembre 1883*

Valore della Cassa Sociale / proprio Danaro	L	15000	"
Alla Cassa di Risparmio come da libretto n° 53776-1	"	3840	"
" " " " n° 5378	"	5078	05
" " " " n° 1704	"	203	90
P. N. 80 lett) Comendaz a 1020	"	16	"
Valore del mobilio come da Inventario	"	1287	55
Cotale	L	23425	50
In mani dell'lettore al 31 Dicembre 1883 come da			
transunto mensile	L	917	65
Cotale	L	24343	15

Ripartite come sopra

Devolute alla Cassa di Misero Sonaro	L	9080	40
" " Cassa dei Cronici	"	15058	85
" " Cassa Vedove ed Orfan	"	203	90

Cui debbonsi aggiungere

Il fondo complessivo tra generi, danari, mobili, attrezzi etc del Magazzino di provvidenza come appare dall' conto rendiconto in	L	4780	07
--	---	------	----

Il Patrimonio Sociale al 31 Dicembre 1883 fia di L 3212322

N.B. - Non tenuto conto in questa situazione dei renditi attivi e passivi derivanti dalla contabilità delle Caserelle che hanno loro a questa aggregati, e presso di loro finiti di questa devoluti.

Magnaravalli Segret

Elenco
dei socii stati sussidiati per malattie temporane
nell'anno 1883.

	Matricola	Nome e Cognome dei Socii	Somme pagate
1	12	Audenino Lorenzo ^L	6 "
2	19	Giay Domenico "	34 80
3	25	Spinger Francesco "	48 "
4	30	Gallasio Antonio "	6 "
5	43	Aquadro Pietro "	74 40
6	61	Tignorotti Giovanni ^{G.T.}	217 20
7	75	Rivetti Giuseppe "	16 80
8	82	Brun Domenico "	20 40
9	103	Bionelli Michele "	21 "
10	113	Armand Filippo "	18 "
11	116	Martina Chiuffredo "	19 20
12	167	Marchisio Giuseppe "	140 40
13	124	Uli Michele Antonio "	90 "
14	145	Chiesa Stefano "	43 20
15	147	Perona Carlo "	3 60
16	168	Laido Eommato "	30 "
17	172	Cogno Enrico ^{G.C.}	169 80
18	179	Pons Giuseppe Chiuffredo "	38 40
19	189	Don Luigi "	19 20
20	120	Bonino Giovanni "	67 20
21	209	Porta Domenico "	20 40
22	215	Diambrozio Pietro "	216 "
23	240	Beltrame Giuseppe "	54 "
		Riportarsi ^L	1374 "

				Reporto		1374	
24	245	Piva	Giuseppe			158	"
25	258	Saschetta	Ugano			19	20
26	311	Piaj	Vittorio			19	"
27	337	Calangero	Giuseppe			55	"
28	354	Gerlato	Antonio			124	"
29	359	Brun	Antonio			10	"
30	370	Coselli	Giò Battista			27	"
31	373	Chiappero	Giuseppe			5	"
32	386	Maicello	Domènico			41	"
33	407	Trubatto	Domènico			26	"
34	410	Orinabotti	Giò Chiappetta			114	"
35	420	Parison	Andrea			48	"
36	458	Canone	Alessandro			12	"
37	461	Perlasco	Tranquillo			4	"
38	488	Costa	Giò Battista			65	"
39	489	Giò da	Pietro			7	"
40	423	Eurello	Giò Battista			2	"
41	475	Bello	Giò Battista			7	"
42	486	Scia	Felice			15	"
43	494	Ambati	Pietro			4	"
44	587	Antonino	Luigi 2°			37	"
45	579	Crasto	Antonio			19	"
46	501	Cesano	Giuseppe			78	"
47	504	Calvello	Felice Giuseppe			11	"
48	552	Orlando	Pietro			28	"
49	568	Castro	Paolo Giuseppe			38	50
50	559	Moschino	Paolino			180	50
51	580	Samuel	Giovanni			11	"

A riportarsi 1575 20

				Riparto	L	1575	20
52	603	Viera	Meikule Antonio	"		28	"
53	606	Fenoglio	Meikule	"		6	"
54	607	Pianciot	Giuseppe	"		6	"
55	611	Camussi	Benvenuto	"		15	"
56	617	Gasca	Giuseppe	"		10	"
57	618	Feraud	Giuseppe	"		3	"
58	622	Pierre	Franzese	"		20	"
59	633	Grarda	Giuseppe	"		22	"
60	637	Memano	Gi. Battista	"		29	"
61	649	Franco	Gi. Battista	"		14	"
62	664	Mighie	Giuseppe	"		3	"
63	667	Seria	Gi. Amadio	"		8	"
64	39	Bernardi	Uferno	"		40	20
65	99	Minetti	Giuseppe	"		2	10
66	98	Patter	Paolo	"		27	60
67	222	Prokara	Meikule	"		30	"
68							
Totale						2840	"

Società Operaia di Cinerolo

Quadro riassuntivo

della gestione del Magazzino di Previdenza
nell'anno 1883.

Designazione dei Generi	Quantità	Spese di		Sommerisate		Beneficii			
		Compra		dalla Vendita		parziali lordi			
Farine panificate e non	Quintali	1071		43372	..	46267	79	2295	79
Paste	Kilogrammi	2820		1645	38	1811	20	167	82
Riso	3	1991	400	771	12	812	41	41	29
Meliga in farina	3	4340	..	969	90	1028	30	58	40
Olio	3	590	400	885	96	990	90	104	94
Aceto	Litri	710	..	175	64	213	..	37	36
Vino	3	26718	..	8473	08	9641	96	1168	88
Totali			✓	56291	08	60765	56	4474	48

Dal Beneficio come avanti di L 4474.48 debbono essere dedotte le seguenti
somme per ribatti sul prezzo primitivo stabilito per la vendita, in base al
quale sono annotato le relative risultanze di Beneficio, cioè

Ribatti sul Vino (Mandato N. 547. 69. 99) per totali	174	16	} L	219	98
3) sul Pane (Mandato N. 84. -)	45	82			

Così il Beneficio lordo si riproduce a

	✓	4254	50
--	---	------	----

Spese Ordinarie e Straordinarie

	Per stipendio al Segretario	180	„
	„ al Vice Segretario	60	„
	Fitto locale del Magazzinero	260	„
	Sconto 2% su L. 60465,56 al Magazziniere	1215	30
	Spese diverse mensili	162	09
15	Abbonamento ripurgazioni alle pompe pel vino	15	„
506	„ costo fienile	6	10
544	Per lavori da serragliere	4	50
87	„ da falegname	14	„
54	„ da muratore	32	„
35	Per riparazioni e bolle ai pesi	11	„
81	Illuminazione Corridoi	20	„
107	Per Stampato	17	„
124	Per compra 2 Vasche latta per l'olio ripurg.	37	„
563	Spese per maniere al purgatore oia f. fumaria	8	„
	Totale	2041	95
	Il Beneficio lordo essendo di	4254	50
	Deduzione le spese in	2041	95
	Il Beneficio netto e di	2212	55
	Delle quali saranno prelevate		
12	a favore della cassa del debito comoda Mandato 537	L. 1000	} 1800 „
2	„ dei fienili	16 „ 500	
3	„ „	95 „ 300	
	L'impago in aumento ai fondi del magazzino	L. 112	55

*Situazione del Magazzeno
al 31 Dicembre 1883*

	Attivo	Passivo
Valore generi vivi esistenti in magazzino	L 3066 76	
Conto Cassa	" 3512 76	
Debito verso Simondi p. fanna		360 "
Sanificazione di 18 quintali fanna		27 20
Altri debiti a calcolo		50 "
Valore dei mobili ed utensili inserenti all'usagio del Magazzeno come da distinta presentarsi	L 1268 "	
Valore dei mobili ed utensili inserenti al panificio sociale, in consegna al Panificatore	L 263 75	
	L 8217 27	437 20
	Passivo L 437 20	
Attivo tra fondi vivi, mobili ed utensili	L 7780 07	

*Il presente conto straordinario per l'esercizio 1883
è stato preso in formalità di cui all'art. 47 del Regolamento,
approvato dal Consiglio di Rappresentanza in seduta dell.
21 febbrajo 1886*

D. Bertullo segretario

Maurino Antonio

273 75

obra panyeo

273 75

iume Antonio

87 75

Epurao

273 75

1884

Conti Consuntivi

Mauve

degré

$$\begin{array}{r}
 28.5 \\
 \underline{29} \\
 31.05 \\
 \underline{77} \\
 108.61
 \end{array}$$

$$\begin{array}{r}
 15.8 \\
 \underline{16} \\
 17.86 \\
 \underline{15} \\
 2.86
 \end{array}$$

37.00 x 29

6.20 x 4

38.80 x 2

45.70 x 2

17.70 x 3

8.70 x 3

13.00 x 1

55.40 x 5

26.50 x 1

24.00 x 7

Relazione sui conti consuntivi dell'anno 1884

della Società Generale degli Operai di Tineroło

I sottoscritti, componenti la commissione nominata per la verifica del conto sociale per l'annata 1884, adempiendo l'onorevole mandato a loro affidato, riferiscono quanto segue:

Nelle sue sedute, la Commissione prese in esame il Ruolo nominativo dei soci, ed effettivi che onorari, tenuto con precisione e nitidezza dall'egregio Segretario Signor Cirillo Magnacavalli.

Dall'esame di tale ruolo ne risulta il parallelo seguente:

Soci effettivi al 31 Dicembre 1883	N° 260	Onorari N° 102
Aumentati nel corso dell'anno 1884	" 16	" 9

Totale	N° 276	Onorari N° 111
--------	--------	----------------

Diminuiti	" 26	" 13
-----------	------	------

Annuiti al 31 Dicembre 1884 Effettivi N° 250 Onorari N° 98
 Dei soci diminuiti, 21 effettivi e 9 onorari furono cancellati, e 5 effettivi più 4 Onorari lo furono per decessi.

Nella revisione dei conti la commissione ha curato di segnalare le principali somme inattese e spese riportandoci per i particolari allo Specchio allegato alla presente. Dal preventivo risulta a favore della Società

Un introito di	£ 6968. 25
Una spesa " "	" 6409. 15
Utile	£ 559. 10

Relazione sui conti consuntivi dell'anno 1884 della Società Generale degli Operai di Tinerolo

I sottoscritti, componenti la commissione nominata per la verifica del conto sociale per l'annata 1884, adempiendo l'incarico mandato a loro affidato, riferiscono quanto segue:

Nella sua seduta, la Commissione prese in esame il Ruolo nominativo dei soci, ed effettivi che onorari, tenuto con precisione e nitidezza dall'Esiguo Segretario Signor Cirillo Mazzacavalli.

Dall'esame di tale ruolo ne risulta il parallelo seguente:

Soci effettivi al 31 Dicembre 1883	N. 260	Onorari N. 102
Aumentati nel corso dell'anno 1884	" 16	" 9

Totale N. 276 Onorari N. 111

Diminuiti " 26 " 13

Avvisti al 31 Dicembre 1884 Effettivi N. 250 Onorari N. 98
 Dei soci diminuiti, 21 effettivi e 9 onorari furono cancellati,
 e 5 effettivi più 4 Onorari lo furono per decesso.

Nella revisione dei conti la commissione ha avuto di segnalare le principali somme introitate e spese riportandoci per i particolari alle Spedizioni allegato alle presenti. Dal consuntivo risulta a favore della Società

Un introito di	L. 6968. 25
Una spesa " "	" 6409. 15
Utile	L. 559. 10

Nelle spese vanno operate in ispecial modo le somme di L. 1457. 20 erogate in sussidi agli ammalati, e L. 2581. a favore dei cronici.

Sulla partita sussidi ai soci temperatamente ammalati, si è operato che nella gestione del 1884 non furono che 39 mentre in quella del 1883 se ne conturono 67.

Tutte le spese fatte per i vari altri motivi lo furono come anticamente sono state e stabilite dal Regolamento, nonchè colla voluta parsimonia.

La Commissione ha poscia preso in esame il Registro Parallelo rappresentante le operazioni del Magazzino. La sua tenuta chiara e scrupolosa porge il mezzo di accertarsi a colpo d'occhio della spesa, valore del genere trasportato, e vantaggi economici ottenuti; le bollette d'introduzioni si sono rinvenute in perfetta ordine e perfettamente corrispondenti ai movimenti operati nel registro.

Nell'annata furono acquistati dei generi per la somma di L. 51627. 33 e rivenduti alla Società per L. 55689. 17 con un beneficio di L. 4021. 84; però da questo beneficio dovei sottrarsi la perdita di L. 242. 54 avuta nei ribassi per cambi di tariffa; per cui risulta un beneficio netto di L. 3839. 30 dalle quali deducendo le spese di amministrazione in L. 1979. 57 ne risultabile un beneficio netto di L. 1859. 73.

La situazione del magazzino al 31 Dicembre presenta un attivo di L. 2399. 21.

Il patrimonio sociale rappresentava

al 31 Dicembre 1883 il valore di L. 32133. 22
e al 31 Dicembre 1884 quello di „ 32627. 17

La Commissione dovrebbe convenire nell'interesse dell'amministrazione che fosse nominata una commissione speciale per verificare trimestralmente, e quando lo credesse la

Dirigere la situazione di cassa e di magazzino e riferire
sull'andamento della gestione, sui suoi vantaggi ed altri,
acciocchè il Consiglio d'amministrazione potesse all'occorrenza
fare le disposizioni necessarie al miglioramento possibile.

Sarebbe pure utile che i conti avessero in fine d'anno una
situazione finanziaria e bilancia, che desse un'idea giusta
delle entrate e delle spese senza alcun ricorso per spiegazioni
agli impiegati. Tale compito verrebbe convenientemente agevolato
dalle relazioni trimestrali controllate, come da presento proposto.

Quant'alle contabilità colle commissioni si potrebbe facilitare
la chiarezza riducendo le forme non definitivamente regolate
lungo l'anno (causa la mancanza di talune commissioni) in
certi atti e passivi.

I sottoscritti sperano molto che le commissioni per Magazzino
hanno un potere troppo illimitato relativamente al poco tempo
che rimangono in carica. Logicamente le provviste dovute non
prima l'approvazione della Direzione, sulla quale si riversa
pure la morale responsabilità, non potendosi alla scadenza di
ciascun semestre accollarle alla nuova commissione entrante
in carica. Possibilmente poi ciascuna commissione dovrebbe
solo limitarsi nelle compere alle provviste necessarie alla sua gestione.

Infine nel terminare il suo compito la commissione deve
tributare i suoi elogi alla Direzione dell'Istituto Sodalizio
la quale nella sua diligenza e savia operosità ha procurato
alla società un prospero avvenire.

Firenze il 15 Novembre 1885

La Commissione
Alessandro
A. Vittorino

Società Generale Operaia di Pinerolo

Conto

Consumativo Anno 1884.

Parte prima - Attivo

Capitolo	Articolo	Categoria Prima		Importo
I	1	Utile di ammissione	ℓ ^o	30
II	2	45 Contributo Socii effettivi	"	2935
IV	4	Utile Casa Sociale / Uccelli e presunti	"	842 50
"	5	Interessi di Capitali attivi	"	270 55
"	6	Rimborsi per libretto	"	1 20
"	7	" per Lettere Commendatizie	"	1
"	8	" per distintivi	"	8
"	9	Entrate diverse	"	20
"	10	Pulveramenti di Capitali della Lana di Castagnio	"	"
			Totale ℓ ^o	4193 25
Categoria Seconda				
I	11	Quinto Quote Socii effettivi	ℓ ^o	782 75
II	12	Quote pagate dai Socii Onorari	"	1020
III	13	Mulle	"	67 25
I	14	Elegzioni, doni etc	"	4
II	15	Utile del Magazzino di Previdenza	"	1000
			Totale ℓ ^o	2875

Parte Seconda

Capitolo	Articolo	Categoria 1 ^a	Somme pagate
I	1	Suicidi per malattie temporanee ai Soci	1454 20
"	2	Spese per funerali ai Soci effettivi ed onorari	154 "
II	3	Stipendio al Dottor Sociale	300 "
"	4	" al Segretario	180 "
"	5	" all' Editore	96 "
"	6	" al Vice Segretario	60 "
"	7	" al Bidello	72 "
III	9	Imposte fabbricati	169 30
"	10	Assicurazioni contro i danni degli Incendii	550 "
"	11	Dispendii ai fabbricati	397 60
"	12	Rullo premato della Sede Sociale	120 "
IV	13	Stampa rivista, carte etc	110 "
"	14	Minute Spese d'Ufficio e di Corrispondenza	49 90
"	15	Integriamenti e rappresentanze	113 09
"	16	N. 2 Azioni del Rinvio di mendicanti	10 "
"	17	Beneficenze diverse e gratificazioni	50 "
"	18	Abbonamento Giornali	7 "
V	19	Illuminazione Sale e Corridoi	42 75
"	20	Rinoldamento Sale	59 20
"	21	Spese diverse	378 65
Totale			3828 15

Categoria 2^a

I	22	Quindici donazioni al Opera Antonio N. 5 di matricola	219 60
"	23) al Sobra Penya n. 90	219 60
"	24) al Falso Pio Maria n. 114	219 60
Risparmi			658 80

Cassivo

Coperto	Anno	Continua Categoria 2 ^a	Riparto	Somme pagate
I			Riparto	L 658 80
I	25	Fondo di Crivismo al Massimo Antonio n° 34 di matricola)	" 219 60
	26))	" 219 60
	27))	" 219 60
	28))	" 219 60
	29))	" 146 40
	30))	" 219 60
	31))	" 219 60
	32))	" 219 60
	33))	" 219 60
II	34	Sconto 2 ^o sul Eugenio Gode Jovi Onorari	"	" 19 "
Totale				L 2581 "

Riassunto

Attivo di 1 ^a Categoria come resto	L	4133 25		
Passivo)	3828 15		
Avanzo o Beneficio	L	305 10		305 10
Attivo di 2 ^a Categoria come resto	L	2835 "		
Passivo)	2581 "		
Avanzo o Beneficio	L	254 "		254 "
Avanzo o Beneficio totale	L			559 10

Patrimonio ossia Stato Finanziario
della Società al 31 Dicembre 1884

Valore della Casa Sociale (Prezzo d'acquisto)	L	13000 ..
Alla fine di risparmio come da libretto N° 5377	"	4340 18
Id. Id. N° 5378	"	5078 05
Id. Id. N° 1704	"	210 20
P. N° 49 Lettere Commendatizie a fini 20 cad.	"	15 "
Valore Mobiliai come da Inventario	"	1724 20
Valore Subordini in argento (accolto)	L	100 "
Amari dell'Autore Sociale al 31 Dicembre 1884 come da Rendiconto mensile	"	260 33
Tot.	L	24227 96

Ripartite come sopra		
Dedotte alla Categoria 1 ^a cassa di Monte Soccorso	L	8933 96
" 2 ^a Cassa Corini	"	15083 80
" alla Cassa Vedove d'orfani	"	210 20
		24227 96

Cui aggiungendo

Il fondo complessivo tra danari, generi vivi, mobili atruenzi etc. del Magazzino di Provvidenza come dalla Speckia mite al presente	L	8399 21
---	---	---------

Patrimonio Sociale al 31 Dicembre 1884	L	32627 17
--	---	----------

N.B. Non tenuto conto dei renditi attivi e passivi

Magnara e altri Limiti Sig. S. S.

Elenco

dei Gou'i sussidiati per malattie temporanee
nell'anno 1884. E importo dei sussidi percipiti

1	12	Audenino Lorenzo	L	44 20
2	30	Gallio Antonio	"	12 "
3	38	Prose Gio Battista	"	2 40
4	42	Girler Agostino	"	24 "
5	51	Bono Giovanni Maria	"	18 "
6	53	Mastello Carlo	"	98 40
7	61	Vignoulli Giovanni	"	214 80
8	75	Piretti Giuseppe	"	21 60
9	82	Psuar Tommaso	"	24 "
10	86	Manarella Antonio	"	30 "
11	117	Marchisio Giacomo	"	226 50
12	144	Picano Francesco	"	54 "
13	147	Pirone Carlo	"	25 20
14	168	Saido Tommaso	"	19 20
15	185	Griffoni Giorgio	"	51 60
16	189	Den Luigi	"	43 20
17	209	Costa Giacomo Tommaso	"	63 60
18	227	Pauhiotti Ennio	"	8 40
19	234	Martin Giuseppe	"	20 40
20	242	Mullo Giuseppe	"	4 80
21	283	Briano Maurizio	"	4 80
22	356	Mozzo Pietro Antonio	"	35 "
23	370	Cofelli Giovanni	"	12 "
24	392	Boja Vincenzo	"	17 "
25	400	Contero Giuseppe	"	5 "

A riportarsi L 1080 20

26	448	Mcclimris	Giuseppe	Ripetto	✓	1080	20
27	449	Civano	Leopoldo	"	"	21	"
28	539	Legger	Pietro	"	"	63	"
29	559	Nejchmo	Carlo	Domario	"	5	"
30	573	Stuhetta	Michele	"	"	10	"
31	585	Comba	Eduardo	"	"	6	"
32	600	Gatti	Giovanni	"	"	20	"
33	622	Pierre	Franco	"	"	18	"
34	630	Profi	Giulio	"	"	5	"
35	642	Parona	Giuseppe	"	"	26	"
36	647	Roni	Carlo	"	"	132	50
37	674	Colla	Luigi	"	"	17	"
38	675	Capello	Luigi	"	"	24	"
39	677	Ambrosini	Franco	"	"	20	"
						9	"

Cotale ✓ 1457 20

Società Operaia di Sinerolo

Amministrazione Del mutuo soccorso
e Cassa Cronici

Quadro

Delle Entrate e Delle Uscite nell'
anno Amministrativo 1884.

Categoria Prima

Mesi	Entrata per					Uscita per				
	1/5 Quote Soci Effettivi	Diritti di Ingresso e di iscrizione	Quote Soci Ingressanti	Entrate diverse	Totale	Sussidi per malattia	Pagamenti per Costo sociale	Soci di Ammini- strazione esterne	Totale	
Gennaio	207	3 10	44 30	" "	254 70	55 20	" "	160 30	215 50	
Febbraio	218	" "	52 05	85 "	355 05	80 "	100 80	74 "	254 80	
Marzo	223	2 50	67 20	122 50	415 20	165 40	99 95	268 80	534 15	
Aprile	250	3 "	60 75	" "	313 75	95 60	49 15	137 75	282 50	
Maggio	403	" "	55 "	316 70	774 70	419 80	108 65	262 40	790 85	
Giugno	214	3 "	69 85	" "	286 85	162 80	63 95	176 55	403 30	
Luglio	218	8 "	86 50	205 "	517 50	120 "	23 65	157 65	301 30	
Agosto	270	9 "	56 80	63 75	399 55	91 60	60 65	163 95	316 20	
Settembre	210	4 "	63 20	290	280 10	58 80	56 45	582 35	697 60	
Ottobre	205	" "	51 95	149 28	406 23	74 20	90 65	113 20	288 05	
Novembre	193	" "	76 65	107 50	377 15	104 70	30 65	142 30	277 65	
Dicembre	196	" "	74 45	25 "	295 45	119 40	130 65	256 50	506 55	
	2807	32 90	758 70	1077 63	4676 23	1547 50	815 20	2495 75	4858 45	

Categoria Seconda - Cronici

Mesi	Entrata per				Uscita per		
	1/5 Quote Soci Effettivi	Quote Soci Anonimi	Diritti	Totale	Sussidi pagati	Spese diverse	Totale
1	Gennaio	51 75	" "	9 50	61 25	186 "	186 "
2	Febbraio	54 50	15 "	9 75	79 25	174 "	197 75
3	Marzo	55 75	20 "	4 "	79 75	186 "	186 "
4	Aprile	62 50	" "	504 50	567 "	453 75	453 75
5	Maggio	100 75	57 "	12 "	169 75	459 75	459 75
6	Giugno	53 50	231 "	3 50	288 "	180 "	180 "
7	Luglio	54 50	45 "	4 25	103 75	186 "	186 "
8	Agosto	67 50	" "	4 50	72 "	186 "	186 "
9	Settembre	52 50	30 "	2 25	84 75	162 "	162 "
10	Ottobre	51 25	27 "	2 25	80 50	167 40	167 40
11	Novembre	48 25	12 "	9 25	69 50	162 "	162 "
12	Dicembre	49 "	512 "	502 50	1063 50	167 40	167 40
		701 75	919 "	1068 25	2719 00	2670 30	2694 05

Società Operaia di Cinerolo

Quadro riassuntivo della gestione del Magazzino di Previdenza nell'anno 1884

Designazione dei Generi	Quantità	Spese di		Sommerivate		Benefici	
		Compra	dalla Vendita	parziali lordi			
Farine panificate e non Paste	Quintali	1005 40	377 09 90	40658 14	2748	24	
Riso	Kilogrammi	1898 50	1025 01	1159 10	134	09	
Farina meliga	Id.	1126 40	433 95	477 90	43	95	
Olio	Id.	4510 ..	298 10	955 20	57	10	
Aceto	Libri	332 70	567 25	614 32	47	07	
Vino	Id.	450 ..	117 ..	135 ..	18	..	
Totali	ℓ		51607 33	55629 17	4081	84	
<p>Dal Beneficio lordo come avanti di ℓ. 4081.84 debbono ancora dedursi le seguenti somme per ribasso del prezzo primitivo stabilito per la vendita, in base al quale furono annotati le relative risultanze di beneficio, come ciò avviene dal Registro Parallelo di Compra Vendita, cioè:</p>							
Ribassi sul vino (Mandati 130.12 265)			ℓ	131 20			
) Sul Sale () 178 207.211			ℓ	57 66			
) Sulla Carta (Mandato 212)			ℓ	3 68			
) Sull'Olio () 239			ℓ	50 ..			
			ℓ	242 54		242 54	
Cosìché il Beneficio lordo si riduce a			ℓ			3839 30	

Distinta delle Spese

	Per Stipendio al Segretario	180	„
	Idem al Vice Segretario	60	„
	Pitto locale del Magazzino	260	„
	Conto 2° al Magazziniere distributore	1114	62
	Spese diverse mensili	206	30
172	Abbonamento per manutenzione pompe del vino	15	„
172	Idem contro i danni dell'Inferno	6	10
179.283	Per lavoro da Calderario	13	50
180.284	Idem Lattaro	12	40
209.282	Idem Seragnone	7	15
193.285	Idem Falgoutano	15	50
163	Idem Muratore	8	„
210	Riparazione e bollo ai pesi	16	„
250	Illuminazione Cantorio	10	„
276	Per Stampate	53	„
	Totale	1979	57
	Deducendo si avrà		
	Beneficio lordo sui generi, come sopra	3829	30
	Spese di Amministrazione	1979	57
	Il Beneficio netto per l'anno 1884 idi	1859	73
	Delle quali vennero prelevate		
	A favore della Cassa (ovvero comoda Mandato n° 152 L 500.)	1000	„
	Idem Idem .. n° 347 500.		
	Rimastero in aumento ai fondi del Magazzino	859	73

Situazione del Magazzino
al 31 Dicembre 1884

Causali	Attivo	Passivo
Importo Valore generi in magazzino	₤ 3401 16	
Conto Cassa	" 3922 90	
Debito per farina verso la Ditta Pratten	" "	381 .
Panificazione di 18 quintali farina		27 20
Altri debiti a calcolo	"	80 .
Valore dei Mobili ed utensili inserenti all'esercizio del Magazzino come da Registro Invent.	₤ 1299 60	
Valore dei mobili ed utensili al panificio Sociale in consegna al Panificatore	" 263 75	
	₤ 8887 41	488 20
Passivo	₤ 488 20	
Altre tre fonti Vini, Denari mobili ed utensili	₤ 8399 21	

N.B. A questa somma aggiungendo il debito detto Magazzino Crediti Maybach al 31 Dicembre 1884 in £ 565 96, dà un effettivo valore netto dei fondi vini, mobili, denari, in £ 8762 57
3762 57

Letto in Assemblée Generale del 13 Marzo 1887

Il president

J. Brunet

J. Reboulle Secrétaire

pubblicato all'atto della sala per 15 giorni consecutivi, cioè dal 14 al 28 Marzo inclusivi.

procurato 29 Marzo 1887

Il Secrétaire

J. Reboulle

Approvato il presente conto dal Consiglio di rappresentanza
in seduta del 17 aprile 1887

H. Presidente
K. Sec.

S. Neubauer,

Copia

16

Società Operaia di Pinerolo

Conti - Consuntivi

1885

Società Operaria di Rovereto

Relazione sui Costi Consumivi dell'anno 1885

I sottoscritti nominati dall'Onorevole Consiglio di Rappresentanza di questa Società a membri della Commissione di Revisione dei conti Consumivi per l'esercizio 1885, accettati l'onorifico mandato, riferiscono in ordine al medesimo quanto segue:

Anzi tutto in varie sedute presero visione del ruolo nominativo dei soci si effettivi che onorari e relativo a detto anno; non che di tutti gli stati e prospetti riguardanti le due categorie dell'attivo e del passivo, lo stato finanziario della Società al 31 Dicembre 1885, l'elenco dei soci sussidiati per malattie temporanee nel detto anno, il quadro riassuntivo della gestione del magazzino di provvidenza, la situazione di questo magazzino al 31 Dicembre 1885, il tutto tenuto colla massima chiarezza e diligenza dall'Esigro Segretario Sig. Bestorelli Donmarco.

A questa solerte Segreteria devono pure ringraziamenti i sottoscritti per i molti chiarimenti e le varie spiegazioni delle quali ebbero bisogno nelle loro

Società Operaia di Prerolo

Relazione sui conti Consumivi dell'anno 1885

I sottoscritti nominati dall'onorevole Consiglio di Rappresentanza di questo Sodalizio a membri della Commissione di Revisione dei conti Consumivi per l'esercizio 1885, accettate l'onorifico mandato, riferiscono in ordine al medesimo quanto segue:

Augi tutto in varie sedute presero visione del ruolo nominativo dei Soci di effettivi che Onorari e relativo a detto anno; non che di tutti gli stati e prospetti riguardanti lo Stato finanziario della Società al 31 Dicembre 1885, l'elenco dei Soci sussidiati per malattie temporanee nel detto anno, il quadro riassuntivo della gestione del magazzino di provvidenza, la situazione di questo magazzino al 31 Dicembre 1885, il tutto tenuto colla massima chiarezza e diligenza dall'Espresso Segretario Sig. Bestoretti Domenico.

A questa solerte Segreteria devono pure ringraziamenti i Sottoscritti per i molti chiarimenti e le varie spiegazioni delle quali ebbero bisogno nella loro

opera di revisione, e di cui il medesimo
fu largo, dimostrando quella particolare
competenza indispensabile per il buon
andamento di qualunque amministra-
zione

Ciò premesso i sottoscritti riferiscono
intorno ad movimento dei soci nell'anno
1885, che dal 31 Dicembre 1884 il
numero degli effettivi, che era di 29, si
aumentò nel corso dell'anno di 23 e diminuì
alla sua volta di 11, restando così un
aumentato effettivo di 12 Soci; il numero
dei soci onorari invece subì in detto tempo
una lieve diminuzione essendosi da 98
aumentato di 11 e diminuito invece di 22
cosicché si ridusse ad 87

Venendo al confronto tra l'attivo ed il
passivo di prima e di Seconda Categoria
per il detto anno, i sottoscritti hanno
potuto verificare un lieve difavanzo
che ammonta alla somma totale di
lire 238,63

È Dopo però osservare che tra le spese di prima
Categoria figura la non piccola somma
di L. 2770,20 per sussidi a N. 58
soci affetti da malattie temporanee,
Somma che eccede di oltre lire 1200
quella occorsa nel precedente esercizio
1884; così pure l'ammontare dei
sussidi di cronisismo raggiunse la
non indifferente somma di lire
2792,12; cosicché mentre le entrate

delle due categorie e prese insieme ammontano a £ 6651, 5^h, le spese relative pure a dette categorie salirono a £ 6890, 17, onde il disavanzo suddetto di £ 235, 6^s

Non occorre qui ripetere che i sottoscritti controllarono colla massima accuratezza gli elementi tutti relativi a dette Conti e che li trovarono perfettamente regolari non solo, ma diedero loro campo di riconoscere erigendo il regolare andamento di tutto quanto concerne la Società.

Venendo alla gestione del magazzino qui pure poterono rilevare dal quadro annesso alla presente e redatto colla massima chiarezza, l'andamento di questa gestione per l'anno 1885, essendo iriditate in apposite colonne i generi acquistati, la quantità, il prezzo di compra, il ricavo della vendita e i beneficii avuti poterono col confronto dei registri, coll' esame delle bollette riscontrare in tutto la piena regolarità e l'esatta corrispondenza dei risultati.

Rispostando quiste Cipe più importanti si trova che l'ammontare delle spese di compra salì a lire 57,262 58, che il ricavo della rivendita fu di lire 61,476, 25, donde un beneficio totale lordo di £ 4213, 67, da cui depalcando la somma di £ 880 5^s per ribassi nei prezzi primitivamente stabiliti, risultò un beneficio lordo di £ 3333, 12. Da questo depalcando ancora le

Spese di amministrazione che, viduate
dal sottoscritto, furono trovate ammontare
a L. 2265, 66, ne risulta un benefizio netto
di L. 1667, 46

La situazione per del Magazzino
al 31 Dicembre 1885 presentava un attivo
di L. 9557, 67

Il patrimonio Sociale che al
31 Dicembre 1884 era di L. 32627, 17 ammonta
ora al 31 Dicembre 1885 a lire 34206, 42

Prima di chiudere questa
loro relazione i sottoscritti sottopongono
agli onorevoli Presidente della Società
e Signori membri del Consiglio di
Rappresentanza questa loro proposta
che cioè il piccolo fondo di poco più di
L. 200 depositato ad interesse presso la
sicca cassa di Risparmio ed intestato
alle Vedove e Orfani dei fidei possa col
venturo anno essere erogato a benefizio
della cassa Cronici, per essere del tutto
cassato lo scopo per cui detto fondo
venne istituito e per portare un piccolo
rinforzo a detta cassa Cronici - i cui
bisogni si fanno ognora più sentire
per crescente numero dei Cronici
Stessi.

Infine i sottoscritti sono lieti
di avere constatato il sempre crescente
buon andamento di questo Sodalizio
andamento che ora coll'approvazione
del nuovo Regolamento andrà ancora

migliorando, per le molte opportune e varie
riforme introdotte, mercè le quali tendono a
sparire quei vari difetti che per avventura
serano altre volte riscontrati, e che furono altresì
oggetto di alcune asseverate osservazioni per parte
di precedenti Revisori.

Pinerolo 11 febbrajo 1887

Firmato in originale

Commisario Delmastro Fulvetto

Ernesto Robert-Mircol

Carlo Rocca

Società Generale Operaria di Sinerolo

Conto

Consuntivo Anno 1885

Parte prima - Attivo

Capitale attuale		Categoria prima	Incasso	
I	1	Dritti di ammissione	£	47 10
II	2	1/2 contributo soci effettivi	"	3056 "
III	4	Fitti case sociale (Real e presunti)	"	847 50
"	5	Interessi di capitali attivi	"	282 50
"	6	Rimborsi per libretti	"	" "
"	7	" per lettere commendatizie	"	40 "
"	8	" per distintivi	"	23 "
"	9	Entrate diverse	"	19 "
"	10	Prelevamenti dalla cassa di risparmio	"	" "
"		<i>Cotale</i>	£	4355 50
		<i>Categoria Seconda</i>		
I	11	1/2 quote soci effettivi	£	164 "
II	12	Quote pagate dai soci curari	"	987 "
III	13	Quote	"	65 "
"	14	Elargizioni, doni, ecc.	"	" "
IV	15	Utiti del magazzino di previdenza	"	500 "
"		<i>Cotale</i>	£	2316

Parte Seconda

		Categoria Prima			Somma pagate	
I	1.	Sussidi per malattie temporanee ai soci	L ^o	2770	20	
"	2.	Spese per funerali ai soci effettivi ed onorari	"	160	"	
II	3.	Stipendi al Dottore Sociale	"	300	"	
"	4.	" al Segretario "	"	180	"	
"	5.	" all' Esattore "	"	96	"	
"	6.	" al Vice Segretario "	"	50	"	
"	7.	" al bisbetto "	"	72	"	
III	9.	Imposte fabbricati	"	165	15	
"	10.	Assicurazione contro i danni dell'incendio	"	5	20	
"	11.	Riparazioni ai fabbricati	"	36	"	
"	12.	Fitte presunte della Sede Sociale	"	120	"	
V	13.	Stampa registri, carte ecc.	"	48	"	
"	14.	Minute spese d'ufficio e di corrispondenza	"	32	40	
"	15.	Festeggiamenti e Rappresentanze	"	"	"	
"	16.	Al. 2. Ozioni del Provvero di mendicanti	"	10	"	
"	17.	Beneficenze diverse e gratiprezioni	"	"	"	
"	18.	Abbonamenti giornali	"	"	"	
VI	19.	Illuminazione Sale e corridoi	"	42	"	
"	20.	Perseveramento Sale	"	102	30	
"	21.	Spese diverse	"	308	74	
Totale				L	4497	99
Categoria Seconda						
I	22.	Sussidio di Croniersura a Borgo Antoune Not. N. 3		182	50	
"	23.	" " " a Sobra Francesco " " 90		182	50	
"	24.	" " " a Julia Via Maria " " 114		182	50	
A riportarsi				L ^o	547	50

Passivo

		Continua Categoria Seconda	Somma pagata	
		Riporto L°	547	50
I	25	Sussidio di Cransicimo a Martina Antonis n. 26	182	50
"	26	" " " a Pargo Paspare " 29	182	50
"	27	" " " a Negro Giovanni " 16	182	50
"	28	" " " a Alessandro Giuseppe " 162	182	50
"	29	" " " a Piramone Antonis " 100	182	50
"	30	" " " a Bonachetti Chiappeto " 110	182	50
"	31	" " " a Stambracco Pietro " 217	182	50
"	32	" " " a Priori Sr Antonis " 212	182	50
"	33	" " " a Signorelli Giovanni " "	182	50
"	34	" " " a Donn Domenico " "	182	50
II	35	Scuto 2% sull'esigrua quote soci Onorari	19	68
		Totale L°	2392	18

Riassunto

Attivo di prima Categoria L°	4335	54	
Passivo " " " "	4197	99	
Disavanzo	162	55	162 55
Attivo di Seconda Categoria L°	2316	00	
Passivo " " " "	2392	18	
Disavanzo	76	18	76 18
Disavanzo Totale L°			238 63

Patrimonio ossia Stato Finanziario
della Società al 31 Dicembre 1885

Valore della Casa Sociale (Prezzo d'acquisto)	£	13000	..
alla Cassa di Risparmio come da libretto n. 5377	..	4616	18
" " " " " 5378	..	5078	05
" " " " " 1704	..	213	-
N. 77 Lettere commendatarie a b. m. 28 Caduna	"	15	1/2
Valore mobiliare come da inventario	"	1163	..
Valore distributori in argento (a calcolo)	"	80	..
Umanità dell' Istituto Sociale al 31 Dicembre, come da rendiconto mercantile	"	159	12
Totale	£	24348	75
Bispartite come sopra			
Sciolte alla categoria 1. Cassa di Mutuo Soccorso	£	9057	70
" " 2. Cassa Cronici	..	15078	05
" " alle casse Vecchio e Nuovo	..	213	..
		24348	75
Cui aggiungendo			
Il fondo complessivo Cadunari, generi vivi, mobili, attrezzi del Magazzino di provvidenza, come dallo specchio unito al presente	£	9887	67
Patrimonio Sociale al 31 Dicembre 1885	£	34206	42

Elenco dei soci sussidiati per Malattie temporanee
Nell' anno 1885
ed importo dei sussidi percepiti

1	12	Audenzio Lorenzo 1°	X	25	20	
2	19	Graz Domenico	"	74	40	
3	21	Borgis Domenico	"	67	20	
4	30	Gillesio Antonio	"	250	80	
5	42	Gerlero Agostino	"	8	40	
6	58	Giletta Antonio	"	8	40	
7	77	Mirretti Giuseppe	"	28	80	
8	116	Martina Giuseppino	"	86	40	
9	117	Marchisio Giacomo	"	236	40	
10	120	Bovino Pio Andrea	"	13	20	
11	124	Cle Michele Antonio	"	123	40	
12	136	Vajrolatti Giuseppe	"	118	20	
13	145	Chiesa Stefano	"	30	"	
14	152	Bettravino Giuseppe	"	9	60	
15	165	Criponi Giorgio	"	21	60	
16	168	Garido Commaro	"	39	60	
17	177	Pons Giuseppe	"	51	60	
18	182	Crombotta Pio Sebastiano	"	100	80	
19	184	Russetto Francesco	"	70	80	
20	195	Peretti Michele Antonino	"	91	20	
21	209	Pata Domenico	"	37	20	
22	210	Sobra Giovanni	"	62	40	
23	224	Peretti Commaro	"	34	80	
24	235	Don Bartolomeo	"	46	"	
25	238	Paschetta Stefano	"	45	60	
26	252	Pisloni Pacifico	"	8	40	
Arriportarsi				L	1692	40

Riporto ~~L~~

27	320	Mellica	Pietro	"	1692	40
28	327	Fantone	Lorenzo	"	7	20
29	356	Morero	Pietro	"	213	60
30	370	Coselli	Giovanni	"	7	20
31	392	Boisa	Vincenzo	"	10	50
32	399	Angelino	Giuseppe	"	15	"
33	407	Rubatto	Donatello	"	7	"
34	407	Cosso	Filippo	"	20	"
35	464	Isoglio	Antonio	"	19	"
36	466	Grassi	Pirola	"	33	"
37	486	Goria	Felice	"	3	"
38	505	Poston	Francesco	"	18	"
39	519	Magnocavalli	Cirillo	"	10	"
40	549	Masero	Clemente	"	51	"
41	555	Barone	Pisue	"	7	"
42	559	Moschino	Pandolfo	"	6	"
43	575	Richetta	Michele	"	103	50
44	577	Piantino	Donatello	"	77	"
45	587	Audenzio	Lorenzo 2°	"	34	"
46	595	Bruno	Giuseppe	"	23	"
47	607	Bianciot	Giuseppe	"	23	"
48	621	Caveglia	Pio Battista	"	26	"
49	622	Pierre	Francesco	"	24	"
50	637	Romano	Pio Battista	"	24	"
51	657	Magliola	Quirico	"	6	"
52	659	Quaranta	Pietro	"	22	"
53	675	Capello	Lorenzo	"	4	"
54	680	Guido	Pio Battista	"	92	"
55	683	Molino	Giuseppe	"	5	"
					130	50

A riportarsi ~~L~~ 27/11.20

Riposte

L

27/14 20

56	685	Briachetti	Carlo	"	8	.
57	693	Colletta	Lavere	"	40	"
58	696	Corido	Vincenzo	"	8	.
					27/14 20	

Colate

L

27/14 20

Società Operaria di Pinerolo

Quadro riassuntivo della gestione del Magazzino di Provvidenza nell'anno 1885

Designazione dei generi	Quantità		Spese di		Somme versate		Beneficij		
			Compra	dalla Vendita	Parziali lordi				
Farine panificate e non quotate	1049	..	39071	40	42138	78	2967	33	
Paste	2897	kg.	1328	12	1506	44	178	32	
Riso	1123	60	409	23	449	20	39	97	
Farina di meliga	3794	..	700	39	726	92	26	53	
Olio	424	70	658	28	693	92	35	64	
Aceto	321	litros	115	56	128	40	12	84	
Vino	27638	..	14979	60	15932	64	953	04	
Totale			£	57262	58	61476	25	4213	67
<p>Dal beneficio lordo come avanti ricavatosi di £ 4213 67 debbonsi ancora detrarre le seguenti somme per ribasso del prezzo primitivo stabilito per la vendita in base al quale furono annotate le relative risultanze di beneficio, come ciò evincesi dal registro di compra vendita cioè:</p>									
Ribassi sul vino (Mandati A. 362, 403, 416 433 e hko)			£	590	10				
" sul pane (" A. 385 e 455			"	290	45				
Totale			£	880	55				
Cosi il beneficio lordo si residua a								3333	12

Distinta delle spese

Per Stipendio al Segretario	L	180	"
" " al Vice Segretario	"	50	"
Fitto locali del magazzino	"	260	"
Scatto 2% al Magazzinoire distributore	"	1,234	22
Spese diverse mensili	"	291	09
Abbonamento per manutenzione pompe pel vino	"	20	"
" " contro i danni dell'incendio	"	5	75
Per lavori da battage	"	7	75
" " da Serragliere	"	7	05
" " da Falleguame	"	7	"
Riparazione e bollo ai pesi	"	11	"
Illuminazione Corridoj	"	10	"
Per Stampati ed altre diverse	"	55	80
Acquisto di un peso a bilico	"	95	"
Acquisto Vaso Vinario	"	31	"
Totale	L	2265	66
<u>Resumendo si trova:</u>			
Beneficio lordo sui generi come sopra	L	3333	12
Spese di amministrazione	"	2265	66
Il Beneficio netto per l'anno 1885 e di	L	1067	46
Delle quali vennero prelevate			
di favore della Cassa Cronici, come da Mandato			
N. 293	L	500	"
Restarono in aumento ai fondi del Magazzino	L	567	46

*Situazione del Magazzino
al 31 Dicembre 1885*

<i>Causali</i>	<i>Attivo</i>	<i>Passivo</i>
<i>Importo Valore generi in magazzino</i> L	18909 58	
<i>Conto Cassa</i> "	2028 48	
<i>Debito per farsine verso la Ditta Prottoni</i>		2700 ..
<i>" " " Carena</i>		1091 75
<i>Panificazione di N. 199 quintali farsine</i>		696 50
<i>Altri debiti a calcolo</i>		90 51
<i>Valore dei mobili ed utensili inseriti nell'esercizio del Magazzino come da registro Invent.</i>	1234 62	
<i>Valore dei mobili ed utensili del Panificio Sociale in consegna al Panificatore</i>	263 75	
	L	4378 76
<i>Passivo</i> "	4578 76	
	L	
<i>Attivo tra fondi vivi, denari, mobili ed utensili</i>	9857 67	

*Sotto in assemblea generale delli 13 Mayo 1886
Il Presidente
G. Deane & C.*

G. Bertoulet-Lepotain

N. B. Della somma di L. 9857, 67 togliendo Lire 107, 119 debito della Società verso la Magazzinaria Ambrosi Margherita al 31 Dicembre 1885, l'attivo come sopra propria a L. 9750, 18.

G. Bertoulet-Lepotain

pubblicato all'albo dell'ateneo per 15 giorni consecutivi,
cioè dal 14 al 28 Mayo inclusivi.

presso il 29 Mayo 1887.

Il Segretario

L. Debutouy

Approvato dal Consiglio di Rappresentanza in seduta
delli 17 Aprile 1887.

Il Segretario

L. Debutouy

Originale

Società Operaia di Pinerolo



Conti Consuntivi

1885

Società Operaiva di Pinerolo

Relazione sui Conti Consuntivi
dell'anno 1885

Il sottoscritto nominato dall'Onorevole Consiglio di Rappresentanza di questo sodalizio a Membri della Commissione di Revisione dei Conti Consuntivi per l'esercizio 1885, accolto l'onorifico mandato, riferisce in ordine al medesimo quanto segue:

Anzitutto in varie sedute presero visione del Ruolo nominativo dei Soci ed effettivi che onorari relativi a detto anno; nonché di tutti gli stati e prospetti riguardanti le due categorie dell'attivo e del Passivo, lo Stato finanziario della Società al 31 Dicembre 1885, l'elenco dei Soci sussistiti per malattie temporanee, nel detto anno, il quadro riassuntivo della gestione del Magazzino di previdenza, la situazione di questo Magazzino al 31 Dicembre 1885, il tutto tenuto colla massima chiarezza e litigiosità

Dall' egregio Segretario sig. Bertoldi
Domenico. A questo solerte Segretario
nella Società devono pure ringraziamenti e
sottoscritti per i molti chiarimenti e
le varie spiegazioni delle quali ebbero
bisogno nella loro opera di revisione,
e di cui il medesimo fu largo, dimostrando
di quella particolare competenza indispen-
sabile per il buon andamento di qualunque
Amministrazione.

Ciò premesso, i sottoscritti riferiscono intorno
al movimento dei soci nell' anno 1885
che, dal 31 Dicembre 1884 il numero degli
Effettivi, che era di 250, si aumentò nel
corso dell' anno di 23 e diminuiti alla sua
volta di 11, restandoci così un aumento ef-
fettivo di 12 soci; il numero dei soci
Uonorari invece subì in detto tempo una
lieve diminuzione essendosi da 98 augmen-
tate di 11 e diminuite invece di 22, cioè
che si ridusse ad 87.

Venendo al confronto tra l' Attivo ed il
Passivo in prima e di seconda categoria
per il detto anno, i sottoscritti hanno
potuto verificare un lieve disavanzo che

ammontò alla Somma totale di Lire
238, 63.

È duopo però osservare che tra le spese di prima categoria figura la non piccola somma di L. 2770, 20, per sussidii a numero 58 soci affetti da malattie temporanee, somma che eccede di oltre Lire 1200 quella occorsa nel precedente esercizio 1884; così pure l'ammontare dei sussidii di cronismo raggiunse la non indifferente somma di Lire 2592, 12; così che mentre le Entrate delle due categorie prese insieme ammontarono a L. 6651, 54, le spese relative pure a dette categorie salirono a Lire 6890, 17, donde il disavanzo suddetto di Lire 238, 63.

Non occorre qui ripetere che i sottoscritti controllarono colla massima accuratezza gli elementi tutti relativi a dette conti e che li trovarono perfettamente regolari non solo, ma videro loro campo di riconoscere eziandio il regolare andamento di tutto quanto concerne la Società.

Venendo alla gestione del Magazzino, qui pure poterono rilevare dal quadro ass-

nello alla presente e redatto colla massima
chiarezza, l'andamento di questa gestione
per l'anno 1885. Eppoi indicati in
apposite colonne i generi acquistati, la
quantità, il prezzo di compra; il ricavo della
vendita e i beneficii avuti, poterono col
confronto sui registri, coll'esame delle
bollette, riscontrare in tutto la piena rego-
larità e l'esatta corrispondenza dei ri-
sultati.

Ripetendo qui le cifre più importanti,
si trova che l'ammontare delle spese di com-
pra salì a Lire 57262, 58, che il ricavo
della rivendita fu di Lire 61476, 25, donde
un beneficio totale lordo di Lire 4213, 67,
da cui rifalcando la somma di Lire 880,55
per ribassi nei prezzi primitivamente stabi-
liti, risultò un beneficio lordo di L. 3333, 12.
Da questo rifalcando ancora le spese di
amministrazione, che, rivedute dai sottoposti,
furono trovate ammontare a L. 2265, 66,
ne risultò un beneficio netto di L. 1067, 46.
La situazione poi del Magazzino al 31 Dicem-
bre 1885 presentava un attivo di L. 9857, 87.
Il patrimonio sociale che al 31 Dicembre

1884 era di Lire 32627, 17, ammontava
al 31 Dicembre 1885 a Lire 34206, 42.

Prima di chiudere questa loro relazione i
sottoscritti sottopongono agli Onorevoli Proprietari
della Società e Signori Membri del Consiglio
di Rappresentanza questa loro proposta, che
cioè il piccolo fondo di poco più di Lire
200, depositato ad interessi presso la locale
Cassa di risparmio ed intestato alle vedove e
orfani dei Soci, possa col venturo anno essere
erogato a beneficio della Cassa - Cronici, per
coprire del tutto usato lo scopo per cui detto
fondo venne istituito, e per portare un
piccolo rinforzo a detta Cassa - Cronici, in
cui bisogno si fanno ognora più sentire
pel crescente numero dei Cronici stessi.

Infine i sottoscritti sono lieti di avere
constatato il sempre crescente buon anda-
mento di questo Socialismo, andamento che
ora coll'approvazione del nuovo Regolamento
andrà ancora migliorando, per le molte
opportune e savie riforme introdotte,
mercé le quali tendono a sparire quei
varii difetti che per avventura s'erano
altre volte riscontrati, e che furono altre-

si è oggetto di alcune assemate osservazio-
ni per parte di precedenti revisori.

Pinorob, 10 febbraio 1867

Giuseppe Ernesto Fabretti
Ernesto Robert Nicol
Carlo Novati

Società Generale Operaia di Torino

Conto

Consuntivo Anno 1885

Parte prima - Attivo

Capitolo	Articolo	Categoria prima		Incasso
I	1	Bretti di ammissioni	L	47 10
II	2	4/5 Contributo soci effettivi	"	3056 .
II	4	Fitti casa sociati (Reali e presunti)	"	847 50
"	5	Interessi di Capitali attivi	"	282 54
"	6	Rimborsi per libretti	"	" .
"	7	" per lettere commendatarie	"	" 40
"	8	" per distintivi	"	23 .
"	9	Entrate diverse	"	79 .
"	10	Ridurimenti di Capitali dalla cassa di risparmio	"	" .
Totale			L. 1885	4325 54
Categoria seconda				
I	11	1/5 Quote soci effettivi	L	764 00
II	12	Quote pagate dai soci Quorari	"	987 .
III	13	Multe	"	65 .
"	14	Elargizioni, doni, ecc...	"	" .
IV	15	Utile del Magazzino di Previdenza	"	500 .
Totale			L. 1885	2316 00

Parte seconda

Capitolo	Articolo	Categoria Prima	Somme pagate	
I	1	Sussidii per malattie temporanee ai Soci	L	2770 20
.	2	Spese per funerali ai soci effettivi ed onorari	.	160 .
II	3	Stipendio al Dottor Sociale	.	300 .
.	4	" al Segretario	.	180 .
.	5	" all' Usatore	.	96 .
.	6	" al Vice Segretario	.	50 .
.	7	" al bidello	.	72 .
IV	9	Imposta fabbricati	.	165 15
.	10	Assicurazioni contro i danni degli incendi	.	5 20
.	11	Riparazioni ai fabbricati	.	36 .
.	12	Fitto presunto della Sede Sociale	.	120 .
V	13	Stampa, registri, carte, etc.	.	48 .
.	14	Minute spese d'ufficio e di corrispondenza	.	32 40
.	15	Testeggiamenti e rappresentanze	.	" .
.	16	2 azioni del Soccorso di Mendicizia	.	10 .
.	17	Beneficenze diverse e gratificazioni	.	" .
.	18	Abbonamenti gratuiti	.	" .
II	19	Illuminazione Sale e corridoi	.	42 .
.	20	Riscaldamento Sale	.	102 30
.	21	Spese diverse	.	308 74
Totale L.				4197 99
Categoria Seconda				
I	22	Stipendio di Cronista a Boero Antonio, Nat. F. 5	L	182 50
.	23	" a Sobra Francesco . . . 90	.	182 50
.	24	" a Falco Gio. Maria . . . 114	.	182 50
A riport.			L	547 50

Passivo

	Capitali	Attuali	Continua Categoria seconda		Somme pagate
			Ripporto $\frac{1}{2}$		547 50
I	25		Sussidio di Principato a Agostino Antonio, Mel. n. 34	34	182 50
"	26		" a Gurgo Gaspare "	19	182 50
"	27		" a Negro Giovanni "	14	182 50
"	28		" ad Alessandro Giuseppe "	162	182 50
"	29		" a Gianm. Antonio "	100	182 50
"	30		" a Briacetti Raffaello "	410	182 50
"	31		" a Deambrosio Pietro "	215	182 50
"	32		" a Priori Gio. Antonio "	212	182 50
"	33		" a Signorelli Giovanni "	61	182 50
"	34		" a Brun. Annunio "	-	182 50
II	35		Scouto 2% sull'esazione quote soci onorari	-	19 68
			Totale $\frac{1}{2}$		2392 18
					19 68
					72 50
<h2>Risultato</h2>					
			Attivo di prima Categoria	✓ 4335 54	
			Passivo " "	- 4497 99	
			Disavanzo	162 45	162 45
			Attivo di seconda Categoria	✓ 2316 00	
			Passivo " "	- 2392 18	
			Disavanzo $\frac{1}{2}$	76 18	76 18
			Disavanzo totale $\frac{1}{2}$		238 63

Patrimonio ossia Stato Finanziario
della Società al 31 Dicembre 1885.

Valore della cassa sociale (Prezzo d'acquisto)	✓	13000 -
Altafassa di Risparmio come da libretto F. 5377	.	16410 18
" " " 5378	.	5078 05
" " " 1704	.	213 -
P. N. 77 lettere Comunitarie a cui 20 canna	.	15 40
Valore mobiliare come da inventari	.	1163 -
Valore distintivi in argento (a calcolo)	"	80 -
Q. uanti dell' Esattore Sociale al 31 dicembre, come da rendiconto summi	"	159 12
Totale L		24348 75
Ripartite come in fra:		
Sciolte alla fabbrica 1.ª fassa di Mutuo Soccorso L	9057 70	
" " 2.ª Cassa provvisoria	15078 05	24348 75
" alla fassa Rettore ed orfanis	213 -	
Cui aggiungendo:		
Il fondo complessivo per i decessi, generi vivi, mobili, attorni del Magazzino di Previdenza, come dallo Specchio unito al presente	✓	9857 67
Patrimonio Sociale al 31 Dicembre 1885	L	34206 42

N. B. Non tenuto conto dei residui attivi e passivi.

Il Rettore Segretario

Clenco dei Soci
 sussidiati per malattie temporanee nell'anno 1885
 ed importo dei sussidi percepiti

1	12	Audenino	Lorenzo 1°	25	20
2	19	Giay	Donumio	74	40
3	21	Bergis	Donumio	67	20
4	30	Gallesio	Antonio	250	80
5	42	Giulero	Agostino	8	40
6	88	Giletto	Antonio	8	40
7	99	Minetti	Giuseppe	28	80
8	116	Martina	Chiaffredo	26	40
9	117	Marchisio	Giacomo B	236	40
10	120	Donino	Giò Andrea	13	20
11	124	Clè	Nichè Antonio	123	40
12	136	Tajrolatti	Giuseppe	118	20
13	145	Chiesa	Stefano	30	.
14	150	Beltraminio	Giuseppe	9	60
15	165	Grifone	Giorgio B	21	60
16	168	Guido	Tommaso	39	60
17	179	Pons	Giuseppe	51	60
18	182	Crombotto	Giò Sebastiano	100	80
19	184	Russetto	Fraucisco	70	80
20	193	Peretti	Nichè Antonio	91	20
21	209	Porta	Donumio	37	20
22	210	Lobra	Giovanni	62	40
23	224	Peretti	Tommaso	34	80
24	233	Don	Bartolomeo	46	.
25	238	Taschetta	Stefano	45	60
26	252	Tadoni	Pacifico	8	40
				1692	40

A riportarsi

1885

27	320	Mellicca	Pietro	1692	40
28	327	Fantone	Lorenzo	7	20
29	356	Morero	Pietro	213	60
30	370	Coselli	Geraraini	7	20
31	392	Rosa	Venustao	10	80
32	399	Angelino	Giuseppe	15	-
33	407	Rebatta	Dominico	7	-
34	427	Gosso	Filippo	20	-
35	464	Issoglio	Antonio	19	-
36	466	Grapi	Nicola	33	-
37	486	Goria	Felice	3	-
38	505	Costan	Franusco	18	-
39	519	Maguacavalli	Cirillo	10	-
40	549	Masocco	Clemente	51	-
41	555	Barone	Giuse'	7	-
42	559	Meoschino	Grudunio	6	-
43	573	Ricchetta	Micheli	103	50
44	577	Piantino	Dominico	77	-
45	587	Audenino	Lorenzo 2°	34	-
46	595	Bruno	Giuseppe	23	-
47	607	Bianciot	Giuseppe	23	-
48	621	Caviglia	Giò Battista	26	-
49	622	Pietro	Francesco	24	-
50	637	Romano	Giò Battista	24	-
51	657	Magliola	Quirico	6	-
52	659	Maranta	Pietro	22	-
53	675	Capello	Lorenzo	4	-
54	680	Guido	Giò Battista	92	-
55	683	Agolino	Giuseppe	5	-
56	685	Briachetti	Carlo	130	30
				8	-

Aripport. L.

2722.20

57 693 Galletto Marco
58 696 Guido Vincenzo

Riparto L 2722 20

40	.
8	.
2770	20

Totale L

Società Operaia di Pinerolo

Quadro riassuntivo della gestione del Magazzino di Previdenza nell'anno 1885

Designazione dei generi	Quantità	Spese di		Comunicato dalla vendita	Beneficii			
		Compra			parziali lordi			
+ Farina panificabile e non quintali	1049	39071	40	42038	73	2967	33	
+ Paste kg.	2897	1328	12	1506	44	178	32	
Riso "	1123	409	23	449	20	39	97	
Farina meliga "	3794	700	39	726	92	26	53	
Olio "	424	658	28	693	92	35	64	
Aceto litri	321	115	56	128	40	12	84	
+ Vinol "	27638	14979	60	15932	64	953	14	
Totali	L	57262	58	61476	25	4213	87	
Dal Beneficio lordo come avanti ricarato di $\text{L. } 4213,87$ debbono ancora detrarsi le seguenti somme per ribaso del prezzo primitivo stabilito per la vendita, in base al quale furono ammortati le relative riserve di beneficio, come ciò avviene dal registro di compra vendita, cioè:								
Ribasi sul vino (Mandati n. 362, 403, 416, 433, 440)				L		590	10	
" sul pane (" n. 385 e 455)						290	45	
Totali				L		880	55	
Così il Beneficio lordo si residua a						L	3333	12

Distinta delle spese

Per stipendio al Segretario	L	180.
" al 1 ^o Segretario		50.
Titto locali del Magazzino		260.
Scouto 2% al Magazziniere distributore		1234.22
Spese diversi mensili		291.09
Abbonamento per manutenzione pompe pel vino		20.
" contro i danni dell'incendio		5.75
Per lavori da lattaio		7.75
" da Serragliere		7.05
" da falegname		7.
Riparazioni e bollo ai pesi		11.
Illuminazione corridoi		10.
Per stampati ed altri diversi		55.80
Acquisto di un peso a bilico		95.
Acquisto vaso ricario		31.
Totale	L	2265.66
Riepilogando si avrà:		
Beneficio lordo sui generi, come sopra	L	3335.12
Spese di Amministrazione		2265.66
Il Beneficio netto per l'anno 1885 e' di	L	1069.46
Delle quali saranno prelevate:		
a favore della Cassa Provinciale, come da mandato		500.
N. 293		
Rimastero in aumento ai fondi del Magazzino	L	569.46

Situazione del Magazzino
al 31 Dicembre 1885

Causali	Attivo	Passivo
Importo valore merci in magazzino	L. 10909 58	
Conto cassa	2028 48	
Debito per farina verso la Ditta Grattoni		2700 .
" " " " " farina		1091 75
Pacificazioni di F. 199 quintali farina		696 50
Altri debiti a calcolo		90 51
Valore dei mobili ed utensili inseriti all'esercizio del Magazzino, come da registro invent.	1234 62	
Valore dei mobili ed utensili del Pacifico sociale, in consegna al pacificatore	263 75	
	L. 14436 43	4578 76
Passivo	4578 76	
Attivo tra fondi vivi, denari, mobili ed utensili	L. 9857 67	

N. B. La questa somma togliendo lire 107.49 debito della Società verso la Magazzino Ambrosiana Magazzino al 31 Dicembre 1885, l'attivo come sopra risulta a £ 9750.18

Letto in Assemblea Generale del 13 Marzo 1887

Il presidente

J. Brun Sec

D. Bertorelli Segretario

Publicato all'atto della sala per giorni 15 consecutivi, cioè dal 14 al 28
Marzo inclusivi - approvato 29 Marzo 1887

D. Bertorelli Segretario

Approvato il presente conto dal Consiglio di Rappresentanza
in seduta del 27 Aprile 1887.

Il Presidente
Henri D.

L. Bertouast

Società Operaia di M^o Soccor^o e Magaz^o di Previdenza

di Pinerolo



Conto

Consumtivo dell'anno

1886

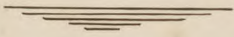

Società Operaia di Pinerolo

Relazione sui conti consuntivi dell'anno
1886

I sottoscritti, nominati dall'Onorevole Consiglio di Rappresentanza di questo Socialigo a membri della Commissione di Revisione dei Conti Consuntivi per l'esercizio dell'anno 1886, avendo accettato il ~~916~~ mandato, riferiscono in merito al medesimo quanto segue:

« Conveniamo i sottoscritti, e fanno varie vedute allo scopo di veder ed esaminare tanto l'attivo che il passivo, e le due loro Categorie, onde veder se il Complesso dei Capitoli ed i loro analoghi articoli fosse il vero e preciso risultato, quale venne conodato per opera dell'Amministrazione stessa, e più specialmente per opera dell'intelligente e solerte Segretario signor Bertorelli Domenico, al quale i sottoscritti sono riconoscenti per gli schiarimenti e spiegazioni che loro gentilmente somministrò, e gli tributano quindi le loro grazie.

Esaminato pertanto lo stato finanziario della Società allo scaden del 1886 e confrontatola colla situazione rimasta al 31 Dicembre 1885, si ha quanto segue:

Il movimento dei soci effettivi nell'anno 1886, che al 31 Dicembre 1885 era di 262, diminuì di 14, residuan-

1888
Loci on 98 + 2
Loci off 297 + 7

desi con a soli 255; aumentarono invece i Soci Onorari che da 87, inscritti nel 1885 furono portati a 96 nell'anno 1886.

La diminuzione di numero Soci Effettivi, non è altro che l'effetto dei soci che morirono nel 1886, più risulta ai sottoscritti che nel corrente anno 1887 il numero dei soci Effettivi già accenna ad un aumento. Tenendo poi al confronto tra l'Attivo ed il Passivo di prima e seconda Categoria si ha un beneficio netto di L. 315,05, a differenza dell'anno 1885 in cui invece verificavasi un disavanzo di L. 238,65; qual beneficio dovrà attribuirsi al provvedimento straordinario fatto nel corso dell'anno dal magazzino, per sopprimere ad uscite straordinarie del Montuo Soccorso.

Occorre osservare che fra le spese di 1^a Categoria, figura anche quest'anno, come già l'anno scorso la non piccola somma di L. 2,781,70 per sussidii a % 5; soci affetti da malattie temporanea, somma eccedente di L. 10,50 quella dell'anno scorso; e con pure il sussidio al Cronichismo raggiunse quest'anno la somma di L. 2588,71 a differenza dell'anno scorso che era solo di L. 2392,18, e con mentre le entrate delle due Categorie sommarono in totale a L. 7,081,16, e le spese a L. 6,766,11, si ha un beneficio netto di L. 315,05. Aggiungono i riferenti che dalla loro minuta e attento

esame dei documenti contabili concernenti l'esercizio
1886 riscontrarono perfetta regolarità in tutto quanto si
riferisce all'andamento del Godaligio.

Perendo alla gestione del Magazzino i sottoscritti poterono
pure rilevare dal prospetto unito alla presente, redat-
to colla massima chiarezza, l'andamento per l'anno
1886, perche' in esso furono indicate in distinte colom-
ne i generi, la quantita', il prezzo di compra, il
ricavo della vendita ed i benefici avuti; e dal con-
fronto dei registri e dei relativi mandati e Bollette,
si convinsero che ogni cosa qui pure era regolare e
conforme ai risultati ottenuti.

Analizzando, come già negli anni antecedenti, le cifre
indicanti le partite di maggior entità si trova che
l'ammontare delle spese di compra salì quest'anno
a sole L. 50,166.32 mentre l'anno scorso detto totale
era salito a L. 57,262.58. Essendo inferior la spesa
di compra naturalmente anche minore doveva essere
quest'anno l'introito della vendita e così mentre
l'anno scorso si ricavarono L. 61,476.28, in quest'an-
no se ne ricavarono solo L. 52,348.03, e così l'anno
scorso si ebbe un beneficio totale lordo di L. 4213.67,
quest'anno si ottenne solo un beneficio di L. 2441.21.
A queste due ultime cifre l'anno scorso per ribasso
dei prezzi dei generi acquistati venne fatto un doppio

di L. 880.55 e quest'anno il difetto avvenuto, pure a
ragione di ribarsi fu di L. 477. Deducendo questa
ultima somma dal beneficio lordo ottenuto quest'anno
si ha un residuo di L. 1964.21. Da questa ancora
portando in deduzione le spese ordinarie amministra-
zione, rilevanti a L. 1921.23 si ha un beneficio netto
di lire 42.98.

Venendo poi ancora conto dei prelevamenti ordinati
dalla Direzione coi Mandati 96^o 33 e 469, per pro-
cedere al versamento ordinario alla Cassa Provinciale, e
per supplire a deficienze della cassa del Museo
Tocco, rilevanti a L. 900, ne venne risultare
una diminuzione sui fondi del magazzino di L. 857.02.
A questo punto la Commissione ripente, non può
far a meno che osservare che simile eccezionale deficienza
si sarebbe certamente potuta evitare se la Commis-
sione Direttiva del Magazzino di Provvidenza avesse
scrupolosamente osservato le prescrizioni del Regola-
mento (articolo 11^o), le quali prescrivono che la tassa
di generi in distribuzione dev'essere in quella misura
da poter far fronte non solo alle spese tutte dei
generi stessi sino alla loro introduzione nel magazzino,
ma tali ancora da ricavarne l'interesse specificamente
prescritto dal regolamento medesimo, col quale si
potrà provvedere al versamento ordinario alla Cassa

Genio, e si possa supplire inoltre alle eventuali
perdite di spaccio, dalle deficienze di entrate o di
fondi della Cassa di Menduo Soccorso.

La Commissione del Magazzino avrebbe dovuto inol-
tre, per ottemperare al suo mandato ed a scanso
anche della sua responsabilità, tenere in continuo
rapporto colla Direzione del Fodalgio, riferendo alla
medesima, volta per volta le quantità di generi ac-
quistati ed i relativi prezzi di compra e vendita, per
chì in tal modo la Direzione medesima avrebbe
stabiliti gli opportuni calcoli e segnato alla Com-
missione lo scapito che in determinati generi si ven-
ficata.

Nell'anno 1885 al 31 Dicembre presentava un attivo
di Lire 9887.67 mentre per le avvenute diminuzioni
di fondi quest'anno è di sole lire 9114.86, conchì
la situazione al 31 Dicembre 1886 rimase inferiore di
L. 773.11 in confronto coll'anno 1885.

La situazione del Patrimonio Sociale al 31 Di-
cembre 1885 era di Lire 34.206.42, mentre nel
1886 è di Lire 33.499,20.

Con quanto avanti adduco i referenti di aver adom-
piato quanto venne loro confidato e nutrono fiducia
che col nuovo regolamento, avendo eliminata la prof-
fondezza di grave perdite, sulla continuazione che i

contratti tutti dei generi debbono essere approvati dal
consiglio Diettico di questo Podalizio, il quale avrà
sempre propria vita dovendo pure alla sua volta
convenire. *Venerdì 23 Luglio 1884* nella for-
mazione dei prezzi di vendita, venanno eliminati
gli inconvenienti avanti lamentati.

Chiudono i riferenti la presente Relazione au-
quando al Podalizio propria e demanera vita
quale fu finora.

Venerdì 23 Luglio 1884
Luigi Mefferiz
Federico Sommariva
Geom. Edoardo Philippone

Società Generale Operaia di Pinerolo

Conto Consumtivo anno 1886

Parte Prima attivo

Categoria prima

Capitolo attivo			Incasso	
I	1	Diritti di ammissione	28	50
II	2	1/2 contributo soci effettivi	3028	..
IV	4	Fitti casa Sociale	750	..
"	5	Interessi di capitale attivo	293	16
"	6	Rimborsi per libretti
"	7	" per lettere commendatizie	..	60
"	8	" per distintivi	14	..
"	9	Entrate diverse	50	40
"	10	Ricevimento di fondi dal Magazzino di previdenza	400	..
Totale			4564	66
Categoria Seconda				
I	11	1/5 quote soci effettivi	157	..
II	12	quote pagate dai soci Onorari	1086	..
III	13	Multe	55	50
"	14	Elargizioni demi ecc ^t	118	..
IV	15	Utili del magazzino di previdenza	500	..
Totale			2576	50

Parte Seconda

		Categoria prima		Somma Spesa	
I	1.	Sussidi per malattie, temperanze ai Soci	L ^o	2481	76
"	2.	Spese per funerali ai soci effettivi ed onorari	"	157	"
II	3.	Stipendio al Dottore Sociale	"	300	"
"	4.	" al Segretario	"	180	"
"	5.	" all' Esattore	"	96	"
"	6.	" al Vice Segretario	"	60	"
"	7.	" al bidello	"	72	"
IV	9.	Imposta fabbricati	"	164	76
"	10.	Assicurazione contro i danni degli incendi	"	5	"
"	11.	Riparazioni ai fabbricati	"	101	50
"	12.	Fitto presunto della sede Sociale	"	"	"
V	13.	Stampe, registri, carta ecc	"	29	"
"	14.	Minute spese di affreschi e di corrispondenza	"	48	10
"	15.	Stipendiamenti e rappresentanze	"	"	"
"	16.	A ^o di oneri del Ricovero di mendicanti	"	10	"
"	17.	Beneficenze diverse e gratificazioni	"	144	"
"	18.	Abbonamenti giornali	"	"	"
VI	19.	Illuminazione Sale e corridoi	"	51	50
"	20.	Riscaldamento Sale	"	"	"
"	21.	Spese diverse	"	34	81

Totale L^o 4235 36

Categoria Seconda

I	22.	Sussidi di Cronicismo a Boero Ausuro	L ^o	167	45
"	23.	" " a Negro Giovanni	"	167	45
"	24.	" " a Borgo Paspare	"	167	45
		al Ripartarsi	L ^o	512	35

Passivo

Capitale	Utile	Continua Categoria Seconda	Somme pagate
1		Riparto ¹⁰⁰	502 35
"	27	Sussidio di Cronicismo a Gallesio Antonio "	167 45
"	26	" " a Mabino Antonio "	167 45
"	27	" " a Signorilli Giovanni "	167 45
"	28	" " a Benin Domenico "	169 45
"	29	" " a Sobia Francesco "	167 45
"	30	" " a Ghisamone Antonio "	167 45
"	31	" " a Falco Pio Maria "	167 45
"	32	" " a Marcellisio Giacomo "	165 45
"	33	" " a Alessandro Giuseppe "	167 45
"	34	" " a Pizzis Antonio "	165 45
"	35	" " a Deambrossi Pietro "	167 45
"	36	" " a Briachetti Pio Ghisaffa "	167 45
"	37	Bonus Bontore sconto 2% su 100 importo 20000 quote soci onerosi	21 "
Totale ¹⁰⁰			2530 75
Riassunto			
		Attivo di prima categoria ¹⁰⁰	4564 66
		Passivo " " "	4235 36
		Beneficio ¹⁰⁰	329 30
		Attivo di Seconda Categoria ¹⁰⁰	2516 50
		Passivo " " "	2530 75
		Disavanzo ¹⁰⁰	14 25
		Beneficio totale ¹⁰⁰	315 05

N. D. Queste $\text{L} 315.$ di risultanti di Beneficio netto devono figurare come restituite di fondi del Magazeno di provvidenza in parziale restituzione delle somme pulverate nel corso dell'anno per far fronte a rilevanti spese di Istituto soccorso.

Elenco dei Soci

Sussidiarie per malattie temporanee nell'anno 1886
ed importo dei sussidi percepiti:

1	12	Andenino Lorenzo	49	..
2	19	Giay Domenico	120	40
3	21	Burgis Domenico	305	20
4	53	Massello Carlo	31	20
5	63	Collino Pietro Felice	63	60
6	65	Griglietti Guglielmo	18	..
7	75	Rivetti Giuseppe	18	..
8	86	Manovella Antonio	136	80
9	106	Paletto Giuseppe	38	40
10	107	Morardo Martino	12	..
11	112	Calderino Giuseppe	37	20
12	116	McArtina Chiaffredo	14	40
13	120	Bonino Giovanni	91	20
14	124	Cle Antonio	130	80
15	150	Belframino Giuseppe	149	40
16	156	Cardone Giovanni	4	80
17	168	Paido Commaso	25	20
18	182	Crombotto Sebastiano	156	..
19	184	Pussetto Francesco	104	40
20	188	Careglia Amedeo	4	80
21	193	Peretti Michele	8	40
22	209	Porta Domenico	157	20
23	210	Soba Pio Battista	34	80
24	233	Don Bartolomeo	103	20
25	302	Usseglio Manuel Luigi	1	20
26	325	Boberi Vincenzo	73	20
A Ripartarsi			1888	80

Reporto

L

1888 80

27	327	Fantone Lorenzo	"	216	"
28	341	Vaudano Paolo	"	62	40
29	378	Bustichello Secondo	"	21	60
30	407	Rebollo Somerico	"	87	40
31	427	Posso Filippo	"	26	"
32	458	Camione Alessandro	"	9	"
33	473	Bustichello Gio' Battista	"	5	"
34	477	Reinard Luigi	"	52	"
35	500	Morus Guglielmo	"	10	"
36	526	Franca Amedeo	"	17	"
37	528	Polotto Cammalo	"	14	"
38	539	Legger Pietro	"	50	"
39	549	Masoero Clemente	"	13	"
40	573	Richetta Michele	"	10	"
41	587	Audonio Lorenzo 2°	"	13	"
42	595	Brun Giuseppe	"	76	"
43	605	Virelli Giuseppe	"	9	"
44	617	Gasca Giuseppe	"	27	"
45	621	Corveglia Gio' Battista	"	9	"
46	622	Pierre Francesco	"	7	"
47	656	Mauvagio Giovanni	"	15	"
48	668	Salvaja Giovanni	"	10	"
49	673	Ferroglio Ambrogio	"	18	"
50	678	Errestre Pietro	"	4	"
51	683	Molino Giuseppe	"	47	50
52	687	Rego Antonio	"	9	"
53	690	Ragniero Giulio	"	7	"
54	696	Saudo Vincenzo	"	29	"
55	704	Catena Carlo	"	11	"

Reportassi

L

2773 70

Biporto ^L

2773 70

56	705
57	708

Barolo Francesco " "

Reichardi Bernardo " "

3 "

5 "

Colate ^L

2781 70

Società Operaia di Pinerolo

Quadro riassuntivo della gestione del magazzino di residenza nell'anno 1886

Designazione dei generi	Quantità		Spese di		Immanciate		Benefici	
			Compra		dalla Vendita		Parziali lordi	
Farina panificata e non quintata	1071	682	395	09 99	418	30 17	1320	18
Paste kg.	3991	80	1842	13	2009	60	167	47
Miso ..	1373	50	488	13	519	40	61	27
Farina meliga ..	3526	40	623	40	666	76	43	36
Olio ..	674	..	1019	50	1078	40	58	90
Aceto litri	360	..	102	90	114	..	11	10
Vino ..	16342	..	6820	77	7584	70	763	93
Cotati L ^o			Schol	82	52833	03	2426	21
Alle quali aggiungendo per 2 galle Olio ed un fusto da vino venduti			La		unita	Generale di	L ^o	15 ..
								2441 21
Dal beneficio lordo come avanti ricavatosi di L. 2441, 21.								
debbonsi ancora dettare le seguenti somme per rilasso del prezzo primitivo stabilito per la vendita in base alla quale furono annunciate le relative risultanze di benefici, come ora emessi dal registro di compra vendita cioè								
Rilasso del vino (manovali A ^o 9, 86, - 99 - 125 - 150 - 170			L ^o		467	..		
" " auto " " 471			"		2	..		
" sulle parti " " 483 - 149			"		8	..		
Cotati L ^o			L ^o		477	..	477	..
Così il Beneficio lordo si residua a						L ^o	1964	21

Distinta delle Spese

Per Stipendio al Segretario	L ^o	180	
" " al Vice segretario	"	60	"
Fitto locali del magazzino	"	260	"
Sconto 2% al magazzino di distribuire	"	1057	05
Spese diverse mensili	"	248	47
Abbonamento per manutenzione pompe pel vino	"	15	"
" " contro i danni dell'incendio	"	5	60
Per lavori da battare	"	10	"
" " " Serragliere	"	9	85
" " " Falegname	"	38	"
" " " Muratore	"	9	70
Riparazione e bolle ai pesi	"	12	50
Illuminazione corridoio	"	11	66
Proviste diverse	"	3	60
Totale	L ^o	1921	23
<p style="text-align: center;">Riepilogo si avra'</p>			
Beneficio lordo sui generi come sopra	L ^o	1964	21
Spese di Amministrazione	"	1921	23
<p style="text-align: center;">Il beneficio netto per l'anno 1886 e di L^o 42 98</p>			
Essendo poi prelevate dai fondi del Magazzino a favore del Mutuo Soccorso, come da mandati N ^{os} 469. e 33	L ^o	900	"
Rimase cosi una diminuzione sui fondi di	L ^o	857	02

Situazione del Magazzino al 31 Dicembre
1886

Causali	Attivo	Passivo
Importo Valore generi in magazzino L ^o	3435 18	
Somme depositate alla Banca ..	6232 88	
Credito verso la magazziniere Ambrosi Margli ^{ca} ..	1200 26	
Debito verso Gradoni e Soci per 100 quint ^{ali} farina B a lire 30 il quintale ..		3000 ..
Per rimpicciagione di N. 45 quintali a L. 3,40 ..		153 ..
Altri debiti a calcolo ..		90 ..
Valore dei mobili ed utensili inserenti all' esercizio del Magazzino come da registro inventario ..	1234 64	
Valore dei mobili ed utensili del lampiera Sociale ..	254 60	
	L ^o 12357 56	3243 ..
Passivo ..	3243 ..	
Attivi fondi fissi, danari, mobili ed utensili L ^o	9114 56	

Letto in assemblea Generali del 7 Agosto 1887

H. Presidente

Bruno Cap

D. Bertolini Segretario

Pubblicato per 1/2 grami consentiti all'atto della sala senza reclamo
od osservazione in fede D. Bertolini Segretario

Approvato dal Consiglio di rappresentanza in seduta del 18 Feb 1887.

H. presidente

D. Bertolini Segretario

Società Operaia di Lincrolo

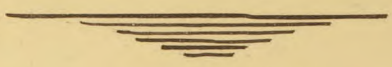

Conti Consuntivi dell' Anno

1887

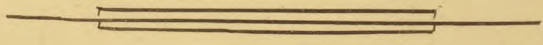

Società Generale Operaia

di Pinerolo

Bilancio

Consuntivo - Anno 1887

Parte Prima Attivo

Capitale	Articoli	Categoria prima	Luogo
I	1	Scritti di ammissione	L. 33 50
II	2	4/5 Contributo soci effettivi (N° 257)	2940 -
III	4	Ritti Casa Sociale	750 -
	5	Subscrip. Capitali attivi	297 54
	6	Rimborsi per rendite regolamenti sociali	11 70
	7	Lettere commendatizie e diti entri	10 80
	8	Scritti vendita Contributi latro pervenuti dalla direzione fatto alloggio del magazzino	70 -
	9	Entrate diverse	-
	9	Prelievi fondi del Magazzino di Previdenza	1200 -
		Totale	5313 54
Categoria Seconda			
I	10	1/5 quote soci Effettivi	L. 735 -
II	11	Quote pagate dai soci onorari	1155 -
III	12	Multe	80 50
		Elargizioni, doni, e --	100 -
IV	13	Prelievi ordinario del Magazzino di Previdenza	800 -
			2870 50

Parte Seconda

Categoria prima

Cognome	Articolo		Somma pagata
I	1	Sustidi per malattie temporanee ai fidi	200. 50
	2	Spese per funerali ai soci effettivi ed onorari	241 -
II	3	Requie al Dottore Sociale	300 -
"	4	" al Segretario	180 -
"	5	" all'Oratore	96 -
"	6	" al Vice Segretario	60 -
"	7	" al Bidello	72 -
III	9	Imposta fabbricati	164. 90
"	10	Apicurazione contro i danni dell'incendio	5. 10
"	11	Riparazioni e provviste per fabbricati, mobili, ecc...	129. 80
"	"	Acquisto di un latrone di M. 3,50x 0,95 a £ 11 il metro	38. 50
"	"	" di 3 modiglioni a £ 5 caduno	15 -
"	"	al muratore Scardi per lavori attorno al tetto dell'alloggio del magazzino, impreprovista chiodera	44. 75
V	13	Stampa, registri, carta, ecc...	356 -
"	14	Spese d'ufficio e di corrispondenza	52. 75
"	15	Festeggiamenti e rappresentanze	" "
"	16	Lezioni del Ricorso di Mendicizia	10 -
"	17	Beneficenze e gratificazioni	95 -
"	18	Abbonamento giornali	1. 50
VI	19	Illuminazione sale e corridoi	33. 10
"	20	Riscaldamento sale	" "
"	21	Spese diverse	36. 10
Totale			£ 3969. 00

Passivo

~~continua categoria~~ ~~Seconda~~
 Categoria Seconda

Somme pagate

Capitale	Anni		
I	22	Assiduo di Consumo a Paolo Antonio,	L. 175. 90
"	23	" " a Luigi Giovanni	" 175. 90
"	24	" " a Gaj Domenico	" 175. 90
"	25	" " a Sergio Sominio	" 167. 50
"	26	" " a Gino Gaspar	" 175. 90
"	27	" " a Sebastiano Antonio	" 175. 90
"	28	" " a Spinorelli Giovanni	" 175. 90
"	29	" " a Fobia Francesco	" 175. 90
"	30	" " a Ghiamu Antonio	" 162. 84
"	31	" " a Falco Gio Maria	" 175. 90
"	32	" " a Alessandro Giuseppe	" 175. 90
"	33	" " a Scambionio Pietro	" 175. 90
"	34	" " a Nwachetti Gio Chiappulo	" 175. 90
"	35	" " a Galluccio Antonio	" 167. 90
"	36	" " a Bruno Domenico	" 167. 90
"	37	" " a Marcilio Giacomo	" 167. 90
"	38	" " a Petros Antonio	" 124. 68
"	39	a Bruno Antonio Walter punto 2% in L. 1155 impasto capone quodopi marini	" 25 14

Riassunto

Totale L. 2895 54

Attivo di prima categoria L. 5313 54
 Passivo " " 396 9

Beneficio L. 1344 54 1344 54

Attivo di Seconda categoria " 2870 50
 Passivo " " 2895 54

Disavanzo L. 25 04 25 04

Beneficio totale L. 1319 50

Patrimonio o Stato finanziario della Società
al 31 Dicembre 1887.

Valore della Casa Sociale (Prezzo d'acquisto)	£	15000	-
alla Cassa di Risparmio come da libretto N° 5377	"	4840	18
" " " " " 5378	"	5078	05
" " " " " 1704	"	228	"
£ 70 lettere commendatizie a fine 20 caduna	"	14	-
Valore mobiliare come da inventario	"	1078	35
Libretti regolamenti per loro effetti (a calcolo £ 200 a £ 0.50)	"	60	-
Valore distributivo in argento (a calcolo)	"	50	-
A mani dell'Uffizio Sociale al 31 Dicembre 1887, come da rendiconto unificato	✓	50.	93
Totale ✓		24399	51
Ripartite come sopra:			
Devolute alla Categoria 1 ^a Casa del Museo Soccorso	✓	9093.	46
" " 2 ^a " " Croce	"	15078.	05
" alla Cassa Vetere ed orfane	"	228.	"
		24399	51
Cui aggiungendo:			
Il fondo complessivo tra donari, generi vivi, mobili, attempati del Magazzino di previdenza, come dallo specchio unito al presente		10462	93
Patrimonio sociale al 31 Dicembre 1887	✓	34842	43

Non tenuto conto dei riparti azioni e papiri
D. A. Bertoni segretario

Glencis dei Soci

Sussidiati per malattie temporanee nell'anno 1887
ed importo dei sussidi percepiti

1	21	Burgis Domenico	L	5	60
2	43	Alquadro Pietro	"	28	80
3	53	Massello Carlo	"	42	"
4	63	Collino Pietro Felice	"	9	60
5	61	Glizbetti Guglielmo	"	82	80
6	79	Canavero Giuseppe	"	16	80
7	96	Magro Michele	"	42	"
8	99	Mirretti Giuseppe	"	18	"
9	104	Bergia Giovanni Battista	"	20	40
10	107	Norardo Martino	"	20	40
11	115	Castellano Candido	"	18	"
12	112	Calderino Gaspare o Giuseppe	"	52	80
13	120	Bousno Giovanni	"	2	40
14	124	Che Antonio	"	219	"
15	139	Boaglio Domenico	"	33	60
16	145	Chiesa Stefano	"	30	"
17	157	Perona Carlo	"	9	60
18	156	Cardone Giovanni	"	10	80
19	168	Saiido Commaro	"	69	60
20	179	Pous Giuseppe	"	37	20
21	184	Pussetto Francesco	"	99	60
22	193	Scutti Antonio	"	8	40
23	200	Balmasso Matteo	"	14	40
24	224	Scutti Commaro	"	13	20
25	233	Don Bartolomeo	"	150	-
				A Riprovarsi	1043 00

Riparto

L

1043

26	234	Martin Giuseppe		1	20
27	238	Pudetta Stefano	"	10	80
28	243	Borella Giacomo	"	10	80
29	311	Piaì Vittorio	"	9	60
30	325	Roberti Vincenzo	"	21	60
31	327	Fantone Lorenzo	"	66	60
32	356	Morero Pietro	"	84	"
33	359	Bruno Antonio	"	57	60
34	369	Ferrero Menandro	"	7	20
35	370	Coselli Pio Battista	"	13	20
36	378	Pustichello Secondo	"	91	20
37	386	Maello Pio Domenico	"	16	80
38	412	Biano Giuseppe	"	38	40
39	487	Scalarandis Pietro	"	31	"
40	508	Andorno Domenico	"	5	"
41	519	Magnacavalli Cirillo	"	39	"
42	526	Franca Amedeo	"	9	"
43	549	Masoero Clemente	"	20	"
44	587	Comba Giuseppe	"	54	"
45	606	Fenoglio Michele	"	10	"
46	617	Gasca Giuseppe	"	17	"
47	622	Pierre Francesco	"	14	"
48	676	Mauquo Giovanni	"	97	"
49	664	Nigro Giuseppe	"	34	"
50	670	Neggio Carlo	"	5	"
51	681	Costabello Giacomo	"	35	"
52	683	Molino Giuseppe	"	77	50
53	692	Perrone Francesco	"	11	"
54	696	Pardo Vincenzo	"	8	"

A Ripartarsi

L

1928. 50

Riparti

57	699
56	702
57	709
58	718

Gravani Michele
 Pomaucio Federico
 Albia Vincenzo
 Antouini Alessandro

£	1925
"	15
"	48
"	5
"	11

Totale

£	2007
---	------

Società Operaia di Pinerolo

Quadro Riassuntivo

Della gestione del Magazzino di Provvidenza nell'anno 1887

Designazione dei generi	Quantità	Spese di		Somme Ricavate		Beneficj				
		Compra		dalla Vendita	Parziali Lordi					
farina panificata e non	Quint. 1041	528	38442	26	40621	01	2178	75		
Paste	" 3572	"	2170	11	2340	66	170	51		
Riso	" 1865	50	628	82	771	40	72	58		
farina milja	" 2369	60	438	22	475	92	35	70		
olio	" 1035	50	1634	23	1736	48	102	25		
aceto	litri 530	"	142	40	159	-	16	60		
vino	" 17966	"	6867	63	2159	24	1291	61		
fave	Kg. 15	"	5	47	6	-	-	53		
ceci	" 15	"	6	-	6	60	-	60		
paguoli bomb.	" 40	"	10	60	12	-	1	40		
" pratti	" 10	"	2	90	3	20	-	30		
Totale L			50418	64	50405	14	54289	51	3874	48
							3869	37		
Dal beneficio lordo come avuti ricavatoli di ^{3869,37} 3874,48 debboni ancora detrarre le seguenti somme per ribasi sul prezzo primitivo stabilito per la vendita, in base alle quale furono annotate le relative risultanze di beneficio, come ciò evincasi dal registro Compra-vendita, cioè:										
Ribasi sul pane (mandati N. 246, 309 e 328)				L	163.	39				
" sul vino (mandati N. 349, 369 e 384)				"	88	32				
" sull'olio (mandato N. 201)				"	7.	85				
				Totale L	259	56		259	56	
Così il Beneficio lordo si residua a L							3614	98		
							3609	81		

Distinta delle Spese

per Stipendio al Segretario	180 -
" al Vice Segretario	60 -
Fitto locali del Magazzino	260 -
Sconto 2% al Magazzino di distribuzione	1085 81
Spese diverse ubeniti	171 14
Abbonamento per manutenzione pompe pel vino exp. Bracc.	22 -
" contro i danni dell'incendio	5 65
per laravi da lattai	6 -
" da ferragiere	" -
" da falegnami	" -
" da muratori	10 -
Riparazione e bolle ai pesi	16 -
Totale spese	1814 60
Riepilogando si avrà:	
Beneficio lordo sui generi come sopra	L. 5614 92
Spese di amministrazione	3609 31
	1814 60
Il Beneficio netto per l'anno 1887 e' quindi di L.	
	1800 32
Il residuo puro prelevato dai fondi del Magazzino a favore della Cassa provvisoria e del Museo Soccorso, come da mandati n. 171, 193, 195, 209, 232, 247, 335 e 371	1795 21
	L. 2000 -
Restano cosi' una diminuzione sui fondi di	L. 199 68
	204 79

Situazione del Magazzino al 31 Dicembre 1887

Causali	Attivo	Passivo
Importo valore generi in magazzino L.	5599. 78	
Somme depositate alla Banca	786. 50	
Credito resp. di Magazzino Antonio M. Lepore.	578. 18	
Valore de' mobili ed utensili sussistenti all'equipe del Magazzino, come da registro inventario	1205. 76	
Valore mobili ed utensili del panificio sociale.	241. 90	
Debito resp. Trattori per 100 quint. D a L 30.50		3050 -
" resp. timondi B ^{ma} per 50 " " " L 31.75		1587. 50
p. panificazioni di 100 quint. a L 3.40		340 -
Altri debiti a calcolo		72. 50
Passivo L	15492. 92	5050 -
	5050 .	
Attivo tra fondi vivi, denari, mobili ed utensili L.	10442. 92	

Società Generale Operaria di Pinerolo

Relazione sui Conti Consumativi del 4^o trimestre 1884

La Commissione incaricata della verifica delle contabilità sociali porge all'Onorevole Consiglio di Rappresentanza il suo operato del 4^o trimestre 1884, sia del Mutuo Soccorso che del Mutuo di Previdenza.

Esprime pertanto i seguenti dati riferiti alle Entrate delle casse del Mutuo Soccorso.

Entrate

4 ^o sulle quote in P. Effettivi L.	610	-
P. ammissioni a soci	4	50
Quote Soci aggregati	259	45
Dimissioni: Distanze, Esenti, comuni		
Dotazioni, gift e versament. ecc.	788	20
Totale Entrate L.	1642	65

Uscite

Le Uscite di 1^a Categoria si sommano in totale a lire 1241,40, così ripartite:

Subsidio ai Soci effettivi L.	547	80
" " Aggregati	297	-
Uscite diverse	397	80
Totale uscita 1 ^a categoria L.	1241	40

La 1^a Categoria ha una maggiore entrata di lire 341,05

La Categoria II^a ha un entrate di lire 374, 25
e per conto si è pagato per sussidio ai co-
nisi lire 566, 26, con una maggior spesa di
lire 192, 01

Al 30 settembre scorso il Dicavallo di esse Delle
due categorie saliva a lire 128, 15, ed al
31 Dicembre ~~scorso~~^{risultante} in cassa le somme
di lire 50 45

Magazzino di Provvidenza

Il movimento del Magazzino nel 4^o trimestre
fu lire 12516, 93 nelle vendite, di lire 11342, 18
nelle compra con un beneficio lordo di lire
1174, 75, hanno però a Dovere L. 88, 32 per
ribasso di sino, per il che residuasi a L. 1086, 43.

Le spese diverse e d'amministrazione
ammontarono a L. 389, 69 ed un utile netto
di L. 696, 74.

Il debito della cassa di Matteo Lac-
corso era al 30 settembre s. di L. 209, 33, ag-
giungendo i due versamenti fatti in ottobre
e dicembre in L. 650 da un totale di
859, 33 lire; Dedotta questa cifra dal beneficio
netto, resterebbe il credito di lire 162, 54.

La commissione unisce pertanto al
prospetto della suddetta gestione del quale risultano
i dati sopra esposti.

Pinerolo, 14 Aprile 1844

Commissari della Commissione
P. Pianta
G. Costa
C. Rossi

Società Generale Operaia di Tinerolo

Prospetto della Gestione del Magazzino di Previdenza nel
1^o trimestre 1887

Generi		Quantità	P ^o di compra	Vendita	Beneficio	
1 ^a	farina purificata o non	Quint.	361 65	13178 65	13950 93	772 28
2	Pasta	Qui	872 -	587 34	651 56	64 22
3	Pisò	"	400 -	195 -	210 -	15 -
4	farina meliga	"	1458 -	130 44	151 60	21 16
5	faciccoli	"	200 -	55 50	62 -	6 50
6	Qui	"	50 -	20 -	22 -	2 -
7	farne	"	50 -	18 25	20 -	1 75
8	Olio	"	362 50	596 95	640 80	43 85
9	Aceto	Litre	265 -	53 10	64 50	11 40
10	Vino	"	4057 -	1768 21	2540 32	575 11
Totale L.				16603 44	18116 71	1515 27
Debitone dell'inventario 31 dicembre 1887 L.				5261 26	5599 48	338 22
Totale L.				11942 18	12516 93	1174 75
Ridotto vino nel 1 ^o trimestre						88 32
Beneficio lordo					L.	1086 45
Spese						
1	Chipenditi			L.	60 -	
2	Spese diverse nel 1 ^o trimestre				55 30	
3	A stornagione per riparazioni alle pompe				15 -	
4	Conto 2% al Magazziniere				270 34	
5	P. provviste fatte dal latte				6 -	
6	P. riparazione fatte dal magazzino				5 -	
7	Alle guardie d'entrata p. scarico vino				59 70	
Totale Spese					449 34	449 34
Beneficio netto - A ripostati.						637 09

<i>Pisosto</i>		<i>l.</i>	<i>659 59</i>
Perlevo dal fondo magalhães in data 8 ottobre	<i>l.</i>	150 -	
<i>D</i> " " 14 dicembre	"	500 -	
<i>Contata</i>	<i>l.</i>	650 -	
Residuo credito del Magalhães al 30 settembre 87	"	209 55	
<i>Contata</i>	<i>l.</i>	859 55	859 59
Resta tuttora in credito in Magalhães al 31 dicembre 1887 <i>l.</i>			222 24
<p><i>N.B.</i> - Per errore venne portata in colonna le spesa dello scarico sino dovute ai beneficiati in <i>l.</i> 59 70 ^{quale} <i>l.</i> e già stata calcolata nelle compravendite e così <i>Contata</i> <i>l.</i> 222 24</p> <p><i>l.</i> " 59 70</p>			
Riducano il credito del Magalhães a			<i>l.</i> 162 54

Società Operaia di Pinerolo

Relazione sui Conti consuntivi del 3^o trimestre 1887

La sottoscritta Commissione di revisione adempiendo al mandato conferito da codesto Onorevole Consiglio di Pagine, presenta il risultato della verifica dei Conti mensili riflettenti il 3^o trimestre 1887, sia del Museo Economico che del Magazzino di Previdenza.

Dalla revisione accurata della contabilità del M. Economico escono i seguenti Dati sulle Entrate:

4/5 sulle quote dei soci eff. L.	665	»
N. 3 ammissioni	6	»
» 3 Distintivi	3	»
» 2 commendatarie	»	40
Entrate 3 trimestre della cassa M.	72	60
» » Cronici	76	17
N. 34 regolamenti a L. 0,50	10	20
Quote soci aggregati	199	55
fitti	42	50
Totale delle Entrate 3^o Trimestre L.	1045	42

Uscita:

Le spese della 1^a Categoria risultano nella somma di Lire 1340,20; così ripartite:

Cassio ai soci effettivi L.	408		
" " Aggregati "	457	"	
Spese diverse "	475		20
Totale dell'Uscita di 1 ^a Categ. L.	1340		20

La 1^a Categoria ha una minor entrata di Lire 264,78.

Le Entrate della 2^a Categoria risultano a Lire 475,75, divise come segue:

1/5 delle quote soci effettivi L.	166		25
Quote dei soci onorari "	294	"	
Multe "	15		50
Totale dell'Entrata di 2 ^a Categ. L.	475		75

I sussidi ai soci venivano salivano a Lire 550,16; e così verificasi pure in questa categoria un maggior pagamento di Lire 74,41.

La deficienza di cassa delle 1^a e 2^a Categoria alla fine del 3^o trimestre è di Lire 559,19; — tenuto conto che l'oblatore sociale al 1^o luglio scorso aveva Lire 211,06 in

Società Operaia di Pinerolo

Rispetto della Gestione del Magazzino di Pinerolo nel 3° trimestre
1887

Generi	Quantità	Prezzo di compra		Vendita		Beneficio		
		Prezzo	Valore	Prezzo	Valore	Prezzo	Valore	
farina panificata e non quint	205	..	4720	35	3146	04	453	69
Paste	1264	..	615	..	654	28	42	28
Biso	500	..	114	..	126	..	12	..
farina miliga	400	..	44	..	80	..	6	..
Olio	303	50	444	39	485	60	41	21
Aceto	1305	..	47	60	91	50	14	10
Vino	4724	..	1982	62	2313	20	330	58
Totali	11024	46	11924	62	877	86
Ribassi sulle farine B	114	22
Beneficio lordo	485	64

Spese:

Stipendi	..	60
Rento 2% al Magazziniere	..	291	53	..
Spese diverse mensili	..	36	05	..
Costi di riscatto 1887 (già conteggiati nel semestre precedente)
Preparazioni e bolle ai pesi	..	16
Preparazioni alle stufe del Magazzino	..	4
Imbasso duo al Magazziniere	..	14	30	..
Preparazioni straordinarie alle pompe	..	4
Totale Delle Spese	..	432	58	452
Beneficio netto del 3° trimestre	553
Avendo il debito del Istituto Succursi al 30 giugno per profitti di fondi in L.	562
Posta in credito al Magazzino al 1° Settembre di L.	209

cassa resterebbe il Disavanzo al 30 settembre
di Lire 124, 15.

Magazzino di Previdenza.

Il Magazzino sociale nello scorso
trimestre ha avuto un movimento di
Lire 11.024, 46 nella compra, — di
Lire 11.924, 62 nella vendita ed un
beneficio ^{lido} di Lire 499, 86. Da questo
si è da dedurre la somma di Lire
114, 22 per ribassi fatti sopra due
spedizioni di farina marca B, e che
risulta solo detto beneficio in Lire
748, 64.

Le Spese di Amministrazione
si sommano in Lire 452, 58 ed il
beneficio sarebbe di Lire 353, 26

Dai prelevi fatti dal Mutuo
il Magazzino sarebbe tuttora in
credito di Lire 209, 55.

La Commissione unisce inoltre
alle presenti il prospetto del 3° trimestre
sulla gestione del Magazzino dal quale
risultano le cifre che sopra si appongono.

Piacenza, 17 Novembre 1847

Membri della Commissione
D. Costa
G. Giraudif

Società Operaia di Sinerolo

Relazione sui conti consuntivi del 1° Semestre 1887

I sottoscritti, componenti la commissione permanente di revisione dei conti, in adempimento del mandato conferito la notte 29 novembre 1887 dal Consiglio di Amministrazione, si fanno onore di presentare la relazione della revisione fatta dei conti consuntivi del 1° semestre d'esercizio del corrente anno.

Esaminati semplicemente tutte le contabilità relative al nucleo Socio e al magazzino di provvidenza riferiscono

Quanto al nucleo Socio:

Il movimento dei Soci effettivi che al 31 ottobre 1886 era di N° 250 aumentò di due portando così il loro numero a 252; quello degli onorari che erano N° 93 aumentò di tre portando così il numero a 96. Riuscibile però che sono decaduti N° 7 Soci Effettivi e N° 2 onorari i quali non possono essere portati a cancellazione, perchè i medesimi potrebbero mediante il pagamento della quota annuale essere reintegrati nei loro diritti.

Le quote di prima categoria risultarono di L. 3520.14 così

Addiversi	ammersione Soci	L. 24.	50
	Comunicazioni		40
	4/5 quote Soci Effettivi	1655	
	Distintivi	6	
	quote aggregate	453	95
	Totale	1320.	29

Totale L. 3520.14

Le quote di prima categoria risultarono di L. 3206.75 così ripartite

Subsidio a soci effettivi	£ 1181. 10
" " " aggregati	1289. 30
Divisa	756. 50

Totale £ 2226. 70

risulta quindi una deficienza attiva di £ 315. 44. Dovrei però ritenere che le spese p. sussidio ai soci aggregati avute sopportate di £ 887. 30 le cui sia p. quote esatte dei medesimi la rimanenza attiva sarebbe di £ 1148. 19.

Le entrate di Seconda categoria risultarono di £ 1718. 75 (vedi ipostati)

1/5 quote effettivi	£ 413. 75
" " innova	654 .
Mutui	51 .
Divisa	600 .

£ 1718. 75

Le spese di Seconda categoria risultarono di £ 1820. 52 per sussidio distribuito ai soci pensionari

risulta quindi una deficienza di £ 101. 77

Quanto al magazzino di provvidenza

di movimenti di compra e vendita sono un beneficio lordo di £ 1749. 99 essendo vendute per £ 26097. 10 di derrate le quali costarono £ 24317. 41

Le spese d'amministrazione erano solite a £ 992. 58 ed risulta un utile netto di £ 757. 41 delle quali

avuto per il consiglio d'amministrazione autorizzato il provvedimento in tre volte di complessive £ 1350 il Magazzino dovrebbe in spese di £ 562. 59

In base a tali risultati la commissione scrive d'avviso di alienare uno dei tre provvedimenti fatti e più precisamente quello

Società Operaia di Ginevrola

Prospetto

della gestione del Magazzino di Peridurza nel 2° Trimestre 1887.

Generi		Quantità	P ^{to} di Compra	P ^{to} di Vendita	Beneficio
Farina spacciate e non	Quint.	271 35	9929 96	10529 79	603 44
Paste	kg.	1320 .	626 56	669 12	42 56
Riso	"	460 .	168 .	187 20	19 20
Farina vulgare	"	646 .	122 74	129 20	6 46
Olio	"	251 .	386 54	401 60	15 06
Aceto	libri	145 .	39 15	43 50	4 35
Vino	"	4497 .	1685 34	2002 68	317 34
Totali L.			12958 29	13963 09	1008 41
Ritasti e perdite L.					52 78
Beneficio lordo					955 63
Spese					
Stipendi			1	60 -	
Ronto 2% al Magazzino			.	279 26	
Spese dirette multiple			.	41. 95	
Fitto			.	130 -	
Totale spese L.				511.21	511 21
Il Beneficio netto sarebbe quindi di Lire					444 42
Essendo però prelevate a favore del M. S.					
con mandato N° 232			L. 200	}	450 -
" " 247			- 250		
Ne consegue che al 30 giugno 1887 si ripresenta una diminuzione sui fondi di L.					5 58

Società Operaia di Limerolo

Prospetto della Gestione del magazzino di ricorrenza nel 1° semestre 1887

Generi	Quantità	P ^{re} compra	Vendita	Beneficio	
Farina di frumento c. m. <i>q^{li}</i>	240	68	8872 60	9340 65	467 85
Pasta <i>Kg^m</i>	980	20	453 14	490 10	36 96
Riso ..	305	50	109 92	122 20	12 28
Meliga (farina) ..	449	60	142 42	149 92	7 50
Oli ..	209	30	315 69	334 55	16 19
Aceto <i>litri</i>	11	"	20 75	22 50	1 75
Vino ..	3759	"	1354 58	1674 26	259 68
			11302 10	12134 31	
					832 21

Ribassi *L* 7 85

Attivo *Mette* *L* 824, 36

Spese

Stipendi <i>L^o</i>				
Scatto 2% al Magazzino ..	"		242 68	
Spese diverse necessari ..	"		43 04	
Assicurazione incendi ..	"		5 65	
Getto 1° Semestre 1887 ..	"		130 "	
Totale Spese <i>L^o</i>			481 37	481 37
Il Beneficio sarebbe quindi di ..			342 99	342 99
Essendosi pulvate a favore del mutuo focoroso ..			900 "	900 "
Ne consegue che al 31. Marzo 1887 si riscontra un deficit di ..			557 01	557 01

Di L. 900 facendola passare a carico del Museo Storico, sia
per evitare un inutile incaglio alla contabilità sociale e
sia anche perché i fondi del magazzino lo permettono ad
esclusivo.

Le commissioni allego inoltre alle presentate due prospetti
del 1° e 2° trimestre d'esercizio del magazzino, dai quali risulta
quanto si è sopra esposto.

Piacere il 15 Ottobre 1884

I membri della commissione
Giuseppe Gallina

14 Dicembre 1887

Società Operaia di Limerolo



Conti Consuntivi
dell' anno

1887



Società Generale Operaia di Sincrolo

Relazione

della Commissione di Revisione dei Conti
consuntivi per l'Esercizio 1887

L'Annuale Consiglio di Rappresentanza della Società Generale fra gli operai di Sincrolo, chiamava i sottoscritti a comporre la Commissione di Revisione del Conto Consuntivo dell'Esercizio 1887.

Gradito l'onorevole mandato, i sottoscritti si facevano carico di togliere ad esame in vari consuegi tenuti nella sede Sociale, col gentile intervento del Segretario della Società sig. Domenico Bestorelli, il conto consuntivo dell'Esercizio 1887, redatto dallo stesso sig. Segretario, e tutte le diverse partite che vi sono ordinatamente riassunte, avendo cura di rifare i calcoli e le somme riportate nei vari fascicoli componenti la gestione, che si riferiscono al conto generale consuntivo unito alla presente relazione.

Dichiarando fin d'ora con soddisfazione ed a lode del sig. Bestorelli, di aver riscontrato esattezza nei calcoli, razionalità e chiarezza nella tenuta dei molti libri della contabilità sociale, in adempimento del mandato loro conferito, riferiscono quanto segue:

Numero dei Soci. Nell'Esercizio 1887 il numero dei soci effettivi aumentò di quattordici, con che la Società vantava al 1^{mo} Gennaio 1888 numero 264 soci. Con pure aumento di quattro il numero dei Soci Onorari che al principio del

concrete anno era di 100. Il numero totale dei componenti il sodalizio risultò adunque al primo Gennaio 1888 di 368.

Durante l'Esercizio 1887 morirono 9 soci effettivi e 8 soci onorari.

Paragone fra Attivo e Passivo di 1^a Categoria. La contabilità del sodalizio molto opportunamente viene distinta per l'attivo ed il passivo in due categorie di cui la prima si riferisce esclusivamente ai soci effettivi, la seconda ai sussidi deliberati ai soci cronici, tenendovi conto nell'attivo del quinto importo quote dei soci effettivi, che in base al nuovo regolamento è devoluto alla cassa cronici, e con delle quote dei soci onorari, multe, elargizioni e prelievo ordinario di lire 800 dal magazzino di previdenza. Il passivo di tale seconda categoria si riferisce unicamente ai sussidi che in base alle quitanze individuali risultano effettivamente elargiti ai soci cronici ed allo sconto dovuto all'eratore per importo dell'erazione quote dei soci onorari, devolute a soprime in parte a tali sussidi.

Dal conto riassuntivo riportato risulta un Attivo di 1^a Categoria di lire 5313,54 ed un Passivo di lire 3969,00, e così un rilevante Beneficio di lire 1344,54 sulla prima categoria.

Per la seconda categoria invece l'attivo risulta di lire 2870,80, mentre il Passivo, stante la importanza del sussidio elargito nel detto esercizio 1887 ai soci cronici in numero di diciassette, ammonta a lire 2898,84, con che vi si verificava riscontra un disavanzo di lire 25,04.

Il beneficio netto delle due categorie si riduce quindi alla somma di lire 1319.50.

Già notare però che in tale beneficio, va compresa la somma di lire 1200 ricavate sui fondi del Magazzino di previdenza, che aggiunta alle 800 della seconda categoria dà il preciso totale di lire 2000 quale risulta dai mandati № 171, 195, 198, 209, 234, 247, 335, 371 della gestione Magazzino.

Fra le spese di prima categoria, va menzionata particolarmente quella di lire 2007.50 relativa ai sussidi per malattie temporanee ai soci, che quanto a ungue importante è inferiore alla cifra dell'Esercizio 1886 che ammontava a lire 2781.70.

Per la 2^a categoria invece mentre il sussidio ai cronici fu nel 1886 di lire 2509.78, raggiunse nel 1887 la somma di lire 2873.40

Gestione Magazzino di Previdenza. I sottoscritti per accertare la esattezza del prospetto riassuntivo della gestione del magazzino di previdenza, solero ad esame il libro merci, di cui le risultanze confrontarono colle bollette, colle situazioni mensili e coi numeroni registrati a tale contabilità relativi. Ne dedussero la esatta corrispondenza delle cifre riportate nel detto prospetto, per cui conseguentemente richiama l'opera loro alla semplice trascrizione dei risultati.

Da cui emerge che le spese di compua, distinte secondo le qualità ed importo delle rami donate, ascendono a lire 50408.14; che dalla vendita si ricavarono lire 54274.81, conchì il beneficio

l'orde risultante dalla differenza fra le somme ripor-
tate e' di lire 3869, 37. Da tale cifra decorsi
dedurre L. 289, 96 per ribassi sui prezzi precedenti
varrimente fissati per la vendita, in diverse quan-
tita di frane, vino ed olio, come risulta dai
mandati n° 246, 309 e 328 pel pane; n° 349,
369 e 384 pel vino e n° 201 per l'olio.

In base a tale Deduzione il beneficio lordo del
magazzino si riduce a L. 3609, 81.

Le spese del magazzino per fitto, sconto al
magazziniere, amministrazione ecc. ascende
come da distinta a L. 1814, 60, cosicché il
profitto netto del Magazzino di provvidenza
fu per l'Esercizio netto di lire 1798, 21.

Essendo però, per far fronte alle spese di mutuo
soccorso e cronici, prevedute, come già si riferì,
da tale fondo lire 2000, ne risulta a carico
del magazzino al 1° Gennaio 1888 un disa-
vanzo di lire 204, 79.

Purificati i calcoli relativi alla situazione del
Magazzino stesso al 31 Dicembre 1887, si rice-
rebbero pure corrispondenti, cosicché l'attivo
fra fondi vivi, Denari, mobili ed utensili
in base ai valori riportati nel conto consuntivo
unito, è di lire 10442, 92, naturalmente
già dedotto il passivo rappresentato dai debiti
del magazzino stesso per provviste marci.

Patrimonio Sociale. In base ai risultati
riportati nella situazione del Magazzino, ed
al valore della casa Sociale, corrispondente al
prezzo di acquisto di L. 13000, allo spoglio delle

somme depositate alla cassa di risparmio nei
libretti n.° 9377^{bis}, 9378, 1704 ed al prezzo
del mobilio quale è riportato nel relativo inven-
tario, risulta il patrimonio Sociale al 31
Dicembre 1887 di lire 34842,43, ripor-
te così di lire 1347,23 a quello corrispondente
all'Esercizio 1886 e cioè al 1° Gennaio 1887.
Con quanto sopra hanno i sottoscritti fiducia
di avere dato evasione al gradito incarico
di cui ringraziano la Anzichissima e Benemer-
ita Amministrazione del Socializio

Vincolo 25 Novembre 1888

Ing. Cambiano *Il fano*

Carlo Rando

Geom. G. Philippepon

Società Generale Operaia di Pinerolo

Conto

Consumativo anno 1887-

Parte Prima Attivo

Capitale	Attivo	Categoria prima	Totale
I	1	Diritti di ammissione	33 50
II	2	4/5 contributo soci effettivi (N. 217)	2940 ..
III	4	Spese casa sociale	450 ..
	5	Interessi Capitali attivi	297 54
	6	Rimborsi per vendita regolamenti sociali	11 70
	7	Lettere commendatizie e distribuzioni	10 80
	8	Vendita lastre provenienti dalla demolizione tetto dell'alloggio del magazzino	70 ..
	9	Riduzione fondi del magazzino di Provvidenza	1200 ..
		Totale	£ 5313 54
Categoria Seconda			
I	10	4/5 quote soci effettivi	735 ..
II	11	quote pagate dai soci onorari	1155 ..
III	12	Multe	80 50
"	"	Elargizioni e doni	500 ..
IV	13	Riduzione ordinario del Magazzino di Provvidenza	800 ..
		Totale	£ 2870 50

Parte Seconda

Categoria prima

Capitolo	Articolo		Ammon. pagata
I	1	Subsidi per malattie temporanee ai Soci	£ 2007 50
"	2	Spese per funerali ai soci effettivi ed onorari	" 271
II	3	Stipendio al Direttore Sociale	" 300
"	4	" al Segretario	" 180
"	5	" all' Esattore	" 96
"	6	" al Vice Segretario	" 60
"	7	" al Billetto	" 72
III	9	Ingiusta fabbricati	" 164 90
"	10	Assicurazione contro i danni dell'incendio	" 5 10
"	11	Riparazione provviste per fabbricati mobili ed	" 129 80
"	"	Acquisto di un'astione di M. 3 sp. x 1/2 a £ 11 il metro	" 38 50
"	"	" di 3 Modiglioni a £ 5 caduno	" 15 "
"	"	Almuntatore fondi per lavori attorno al tetto dell'alloggio del Magazzino con provviste di disordine	" 44 75
V	13	Stampe, registri, carta ed	" 356 "
"	14	Minute spese d'ufficio ed di corrispondenza	" 52 75
"	15	Distegnamenti e Rappresentanze	" " "
"	16	Spese di viaggio del Ministero di meridionali	" 10 "
"	17	Benevolenze e gratificazioni	" 95 "
"	18	Abbonamento giornali	" 1 50
VI	19	Illuminazione Sale e corridoi	" 33 10
"	20	Riscaldamento Sale	" " "
"	21	Spese diverse	" 36 10
Totale			£ 3969 "

Passivo

Categoria Seconda

Capitolo	articolo		Somma pagata
L	22	Sussidio Cronico a Boro Antonio	L 173 90
"	23	" a Pegri Giovanni "	173 90
"	24	" a Grai Domenico "	173 90
"	25	" a Buag's Domenico "	168 30
"	26	" a Sergio Paspare "	173 90
"	27	" a Martino Antonio "	173 90
"	28	" a Signorilli Giovanni "	173 90
"	29	" a Sobra Francesco "	173 90
"	30	" a Spinone Antonio "	162 84
"	31	" a Falso Pio Maria "	173 90
"	32	" a Alessandro Prugge "	173 90
"	33	" a Diambroscio Pietro "	173 90
"	34	" a Briachelli Gio. Giampaolo "	173 90
"	35	" a Gallesio Antonio "	167 90
"	36	" a Bruno Domenico "	167 90
"	37	" a Marchisio Giacomo "	167 90
"	38	" a Piers. Antonio "	124 66
"	39	a Banco Antonio Galloni postale 27/2 su L. 1157, importo esazione quote soci onerari	23 14
Totale			L 2895 54

Riassunto

Attivo di prima categoria	L	5313 54	
Passivo	L	3969 "	
Beneficio	L	1344 54	1344 54
Attivo di seconda categoria	"	2870 50	
Passivo	"	2895 54	
Disavanzo	L	25 04	25 04
Beneficio totale	L	1319 50	

Patrimonio ossia Stato finanziario della Società
al 31 Dicembre 1887

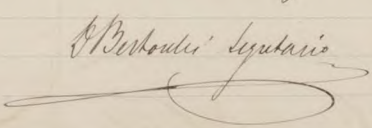
Valore della Casa Sociale (Prezzo d'acquisto)	L ^o	13000	
Alla Cassa di Risparmio come da libretto N ^o 5377 ⁶⁸		4840	18
" " " " 5378		5078	05
" " " " 1704		228	-
N ^o 50 lettere commendatizie a cui 29 caduna		14	-
Valore mobiliari come da inventario		1078	35
Libelli regolamentari per soci effettivi (a calcolo di Lire a L. 30)		60	-
Valore distintivi in argento (a calcolo)		50	-
A mani dell'Esattore Sociale al 31 Dicembre 1887, come da rendiconto mensile		50	93
Totale	L^o	24399	51
Ripartite come infra:			
Debiti alla categoria 1 ^a Casa del Mutuo Soccorso	L ^o 9093,46	} 24399 51	
" " " 2 ^a " Cronchi	" 15078,05		
" " Cassa Vedove ed orfane	" 228, "		
Cui aggiungendo			
Il fondo complessivo di denari, generi vivi, mobili, attrezzi del Magazzino di Provvidenza come dalla Speculari unito al presente	L ^o	10442	92
Patrimonio Sociale al 31 Dicembre 1887	L^o	34842	43
Non tenuto conto dei residui attivi e passivi			
 M. Beroulet Segretario			

Esercizio dei Soci

Sussidiati per malattie temporanee
nell'anno 1887, ed importo dei Sussidi
percepiti.

1.	21	Burgis Domenico	£	5	60	
2.	43	Aiguadro Pietro	"	28	80	
3.	53	Mussello Carlo	"	42	"	
4.	63	Collino Pietro Felice	"	9	60	
5.	65	Phippietti Guglielmo	"	52	80	
6.	77	Canavero Giuseppe	"	16	80	
7.	96	Magis Michele	"	42	"	
8.	99	Minetti Giuseppe	"	18	"	
9.	104	Bergia Pio Battista	"	20	40	
10.	117	Marardo Martino	"	20	40	
11.	112	Calderino Giuseppe	"	52	80	
12.	115	Castellano Candido	"	18	"	
13.	120	Bonino Giovanni	"	2	40	
14.	124	Cle. Antonio	"	219	"	
15.	139	Braglio Domenico	"	33	60	
16.	145	Chiesa Stefano	"	30	"	
17.	147	Perona Carlo	"	9	60	
18.	156	Cardone Giovanni	"	10	80	
19.	168	Paolo Commaso	"	69	60	
20.	179	Pons. Giuseppe	"	35	20	
21.	184	Pussetto Francesco	"	99	60	
22.	193	Peretti Antonio	"	8	40	
23.	200	Balmasso Matteo	"	14	40	
24.	224	Peretti Commaso	"	13	20	
25.	233	Don Bartolomeo	"	150	"	
A Riportarsi				£	1043	"

Ripporto L 1043

26	234	Martin Giuseppe	1	20
27	238	Paschetta Stefano	10	80
28	243	Borella Giacomo	10	80
29	311	Piai Vittorio	9	60
30	325	Roberti Vincenzo	21	60
31	327	Fantone Lorenzo	66	60
32	356	Mocero Pietro	84	"
33	359	Bruno Antonio	57	60
34	369	Ferrero Alessandro	7	20
35	370	Coselli Pio Battista	13	20
36	378	Rustichello Secondo	91	20
37	386	Macello Pio Domenico	16	80
38	412	Branco Giuseppe	38	40
39	487	Scalarandis Pietro	31	"
40	508	Andonino Domenico	5	"
41	519	Magnacavalli Cirillo	39	"
42	526	Fiancin Amedeo	9	"
43	549	Masero Clemente	20	"
44	585	Comba Giuseppe	54	"
45	606	Senoglio Michele	10	"
46	617	Carra Giuseppe	17	"
47	622	Perre Francesco	14	"
48	656	Mauagno Giovanni	97	"
49	664	Prighiè Giuseppe	34	"
50	670	Peggio Carlo	5	"
51	681	Costabello Giacomo	25	"
52	683	Molina Giuseppe	77	50
53	692	Perrone Francesco	11	"
54	696	Carida Vincenzo	8	"

A riportarsi L 1928 50

Bij Porto

55	699
56	700
57	709
58	728

Pravant Michele
Ponachia Federico
Allosa Vincenzo
Antonini Alessandro

L
"
"
"
"
L

1928	50
15	"
48	"
5	"
11	"
2007	
50	

Totale

Società Operaia di Pinerolo

Quadro Riassuntivo
della gestione del magazzino di Provvidenza nell'anno 1887

Designazione dei generi	Quantità	Spese di compra		Somma Bruta dalla Vendita		Beneficio Propriale lordo			
Farine panificate e non panif.	1041.525	35442.	26	40621.	01	2178.	75		
Paste	3572	2170	11	2340	66	170	55		
Riso	1865	50	698	82	771	40	72	58	
Farina meliga	2369	60	438	22	473	92	35	70	
Olio	1055	30	1634	23	1736	48	102	25	
Aceto	Litri	480	..	128	90	144	..	15	10
Vino	..	17966	..	6867	63	8159	26	1291	61
Fave	K.g.	15	..	5	47	6	53
Ceci	..	15	..	6	..	6	60	..	60
Fagioli bombonali	40	..	10	60	12	..	1	40	
" pinelli	10	..	2	90	3	20	..	30	
Totale		£	50405	14.	54274	51	2442	42	
							3369.	37	
<p>Dal beneficio lordo come avanti ricavatosi di £ 3869,37 debbonsi ancora detrarre le seguenti somme per ribassi sul prezzo primitivo stabilito per la vendita, in base alla quale furono annolate le relative risultanze di beneficio, come ciò evincesi dal registro Compra-Vendita cioè:</p>									
Ribassi sul pane (Mandati N.º 246, 309 e 328)			£	163	39				
" sul vino (Mandati N.º 349, 369 e 384)			"	88	32				
" sull'olio (Mandato N.º 201)			"	7	85				
Totale		£	259	56			259	56	
Cosi il beneficio lordo si residua a									
		£					3413	42	
							3609	81	

Distinta delle spese

Per Stipendio al Segretario	L	180	
" " al Vice Segretario		60	
fitto locali del magazzino		260	
Stipendio 2 ^o al Magazziniere distributore		1083	81
Spese diverse mensili		171	16
Abbonamento per manutenzione pompe pel vino e vigne "strade"		22	
" contro i danni dell'incendio		5	6
Per lavori da fattaro		6	
" da Serragliere		-	
" da falegname		-	
" da muratore		10	
Riparazione e bollo ar pesi		16	
Totale Spese		L	1814 60
Riepilogando si avrà			
Beneficio Liro sui generi come sopra	L	3609	81
Spese di amministrazione		1814	60
Il Beneficio netto per l'anno 1887 e quindi di		L	1795 21
Escludosi però prelevate dai fondi del Magazzino a favore delle capa cronici e del Mutuo soccorso, come da Mandati A. 171. 193, 195, 209, 232, 247, 335 e 371.			
		L	2000
Permane così una diminuzione sui fondi di		L	204 79

Situazione del Magazzino

al. 31 Dicembre 1887

Causali	Attivo	Passivo
Importo Valore generi in Magazzino £ ^o	5599 78	
Somme depositate alla Banca "	7867 30	
Credito verso il Magazzino e Autonini Alessandre "	578 18	
Valore immobili ed utensili inserienti all'esercizio del Magazzino, come da registro inventario. "	1205 76	
Valore mobili ed utensili del patrimonio Sociale "	241 90	
Debito verso Frattoni per 100 quint B. a L. 30. so "		30 so "
" verso Simoni B. per so " " a L. 31. 75 "		1587 50
Per passiproprietari 100 quint a L. 3. 40 "		340 "
Altri debiti a calcolo "		72 so
Totale Attivo £ ^o	15492 92	50 so "
Totale Passivo "	5050 "	
Altre tra fondi vivi, denari, mobili ed utensili £ ^o	10442 92	

S. Bertoulet Segretario

Letto in assemblea Generale delli 27 Novembre 1888

Il presidente

Baron De

S. Bertoulet Segretario

Pubblicato stampato affisso all'albo della Società per 15 giorni consecutivi
sua operazione. Disposta *S. Bertoulet Segretario*

Società Operaia di Limerolo

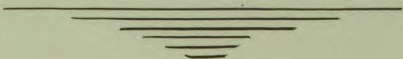

Conti Consumativi dell'
anno

1888

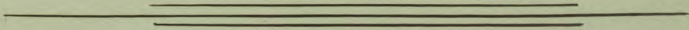

Società Generale Operaia

di
Pinerolo

Conto

Consuntivo Anno 1888

Parte Prima - Attivo

Cap.	Art.	Categoria Prima	Incasso
I	1	Diritti d'ammessione	57 -
II	2	1/5 Contributo soci effettivi: (Art. 25)	2996 -
		fitti casa sociale	745 -
		Interessi Capitali attivi	297.54 -
		Rimborsi per vendita Negotamenti fiscali	6.60 -
		Lettere commendatizie ed istruttorie	39.60 -
		Prelevamento fondi dal magazzino	400 -
		Entrate diverse	2 -
		Totale categoria prima	4578.74
		Categoria Seconda	
		1/5 quote soci effettivi	749 -
		Quote soci onorari	1240 -
		Nulla	65 -
		Uscigioni	4 -
		Prelevamento arduario dal magazzino di Provvidenza	800 -
		Totale categoria Seconda	2858 -

Parte Seconda

Categoria Seconda prima

Somma pagata

I	1	Supposto per malattie temporanee ai soci effettivi	£	2363.	40
"	2	Spese per funerali ai soci effettivi ed onorari	"	228	-
II	3	Stipendio al Dottore Sociale	"	300	-
"	4	" al Segretario	"	180	-
"	5	" al Vice Segretario	"	84	-
"	6	" all' Esattore	"	144	-
"	7	" al Bidello	"	96	-
III	8	Apicurazioni contro i danni dell' incendio	"	4.	90
"	9	Tempeste fabbricati	"	165	30
"	10	Riparazioni ai fabbricati, mobili, cu---	"	275.	35
V	11	Stampe, registri, carta, cu---	"	106.	50
"	12	Minute spese d' ufficio	"	61	-
"	13	At. 2 agrari del R. governo di Mendicita'	"	10	-
"	14	Beneficenze e gratificazioni	"	99	-
"	15	Abbonamenti giornali	"	"	-
II	16	Riscaldamento locali	"	33.	62
"	17	Alumneazione sale e corridoi	"	47.	50
"	18	Confezioni di At. 100 distribuiti d' argento a L. 0.90 caduna	"	90	-
"	19	Legatura in pelle ed oro dell' libro presentato a S. M. il Re	"	85	-
"	20	Spese della consulta del socio Cle' Antonio	"	12	-
"		Spese di ruse	"	29.	50

Totale uscite della Categ. 1.° £ 4423. 07

Passivo

	capitale attivo			somma pagata
		CATEGORIA SECONDA		
I		Lupido di Prospero a Boero Antonio - L. 185 - " " a Negri Giovanni - " 185 - " " a Glaj Domenico - " 185 - " " a Gurga Gaspar - " 185 - " " a Gallio Antonio - " 185 - " " a Nautino Antonio - " 158 - " " a Spurchi Giovanni - " 18 - " " a Sobra Francesco - " 185 - " " a Falco Bro Maria - " 185 - " " a Marchio Giacomo - " 185 - " " a Di' Antonio - " 185 - " " a Alessandro Giuseppe - " 185 - " " a Deambrosio Pietro - " 185 - " " a Prichetti Pio Raffaele - " 185 - " " a Opti Lucio di Luigi Domenico - " 185 - " " a In Boin Donatello - " 185 - A Bruno Antonio Contou fante 2% sulle riposizioni di L. 1217 Contributi per onorari nel 1888 - " 24. 34		
		Totale L.	2581. 84	24. 34
		Riassunto	2581. 84	24. 34
		Attivo di prima categoria L. 4543. 74		
		Passivo " " " 4425. 07		
		Beneficio L. 120. 67	120. 67	
		Attivo di seconda categoria " 2958 "		
		Passivo " " " 2581. 84		
		Beneficio L. 276. 16	276. 16	
		Beneficio Totale L.	396. 83	

*Passidiv temporaneo di Soci
effettivi per l'anno 1888*

42	Palero Agostino	£	32	40	"
43	Quadrado Pietro	"	28	80	"
51	Bono Pio Maria	"	14	40	"
52	Caudo Pio Battista	"	42	"	"
53	Massello Carlo	"	97	20	"
63	Cottino Pietro Felice	"	22	80	"
79	Canavero Giuseppe	"	40	60	"
99	Minotto Giuseppe	"	68	40	"
104	Bergia Battista	"	12	"	"
106	Palotto Giuseppe	"	33	60	"
107	Morardo Martino	"	56	40	"
112	Calderino Giuseppe	"	37	20	"
113	Armand Filippino	"	24	00	"
115	Castellano Candido	"	143	40	"
118	Bocchetti Francesco	"	9	60	"
120	Bonino Giovanni	"	57	60	"
134	Pivale Andrea	"	16	80	"
139	Deaglio Domenico	"	50	40	"
143	Bertola Carlo	"	18	"	"
144	Bianchi Francesco	"	13	20	"
145	Chiesa Stefano	"	39	60	"
147	Perona Carlo	"	3	60	"
184	Pussetto Francesco	"	33	60	"
189	Don Luigi	"	19	20	"
233	Don Bartolomeo	"	99	60	"
238	Puchetta Stefano	"	28	80	"

A riportarsi

£

1043 20

Riparto L^o 1043 20

243	Borella Giacomo	"	36	-	"
244	Carosso Giuseppe	"	9	60	"
283	Bianco Maurizio	"	10	80	"
325	Vobari Vincenzo	"	116	40	"
341	Vandano Carlo Paolo	"	222	"	"
356	Morero Pietro	"	40	80	"
365	Priglietti Leo Guglielmo	"	50	40	"
370	Coselli Leo Battista	"	18	40	"
388	Bojaro Bartolomeo	"	28	80	"
399	Angelino Giuseppe	"	68	40	"
400	Centuro Giuseppe	"	18	"	"
407	Mubatta Domenico	"	46	80	"
457	Porro Michele	"	7	20	"
475	Botto Leo Battista	"	10	"	"
479	Fenoglio Giovanni	"	64	"	"
504	Galvotto Pietro Giuseppe	"	9	"	"
508	Andemio Domenico	"	92	"	"
528	Poliotta Tommaso	"	9	"	"
539	Leggia Pietro	"	6	"	"
549	Mascero Clemente	"	29	"	"
564	Collino Giacomo	"	26	"	"
565	Morero Pietro	"	6	"	"
573	Michetta Michele	"	16	"	"
585	Comba Giuseppe Celestino	"	6	"	"
595	Bruno Giuseppe	"	10	"	"
622	Pirra Francesco	"	3	"	"
681	Costabella Giacomo	"	64	"	"
685	Briachetti Carlo	"	24	"	"

da riportarsi L^o 2090 40

Reporto L 2090 40

687	Nigro Antonio	"	8	"	"
689	Pozzo Domenico	"	35	"	"
695	Demartini Giuseppe	"	9	"	"
696	Pardo Vincenzo	"	80	"	"
699	Pravani Michele	"	9	"	"
710	Rebola Giovanni	"	6	"	"
721	Molon Paolo	"	18	"	"
726	Castellani Giuseppe	"	29	"	"
734	Basso Antonio	"	13	"	"
739	Pons Felice	"	5	"	"
744	Roasio Carlo	"	4	"	"
746	Francis Giovanni	"	44	"	"
749	Biduro Felice	"	23	"	"

2363 40

Prospetto dimostrativo della contabilità colle Consozelle
Anno 1888

N. ord.	Società Consozelle	Dare	Avere	Esatte	Ambozjak	operazioni
		delle Consozelle	delle Consozelle			
		1	2	3	4	
1	Grugliasco	" "	14. 30	" "	14. 30	
2	Rivoli	" "	12 -	" "	12 -	
3	Chieri	67. 50	13 -	54. 50	" "	
4	Oriva di Piurolo	41 "	30 -	11 -	" "	
5	Bibiana	" "	8 -	" "	8 "	
6	Corre Pellice	30 "	17 -	13 -	" "	
7	Fopano	" "	15 60	" "	15 60	
8	San Secondo	35 "	24 "	11 "	" "	
9	Andorno Lancia	" "	10 80	" "	10 80	
10	Carmagnola	" "	9 60	" "	9 60	
11	Ivrea	15 "	186 -	" "	171 -	
12	Perosa Argentina	" "	14 "	" "	14 -	
13	Abbadia Alpina	34 00	103 55	" "	69. 55	
14	Dandenasca	46 "	36 "	10 "	" "	
15	Madonna di Campagna	13. 75	" "	13. 75	" "	{Dare £ 1.85}
16	Ceres	" "	9 -	" "	9 -	
17	Docconigi	60 -	39 -	21 -	" "	
18	San Germano Ossone	15 "	107. 60	" "	92. 60	
19	Dupoleno	15 "	" "	15 "	" "	
20	Frascaso	" "	12 "	" "	12 -	
21	Corino	887 25	775 05	112 20	" -	
22	Port S ^t Martin	" "	5 "	" "	5 -	
A riportar: £		1259. 50	1441. 50	261. 45	442. 45	

N. ord.	Società Consozelle	Dare	Avere	Esatte	Ambozjak	operazioni
		delle Consozelle	delle Consozelle			
		1	2	3	4	
	A reporti £	1259. 50	1441. 50	261. 45	442. 45	
23	Giareno	" "	9 60	" "	9 60	
24	Luserna S. Giovanni	15 -	23 -	" "	8 -	{Dare £ 0.60}
25	Vigone	20 -	" "	20 -	" "	
26	San fruttuoso (Genova)	19. 75	" "	19. 75	" "	
27	Collegno	" "	8 -	" "	8 -	
28	Saluzzo	6 -	12 -	" "	6 -	
29	Moncalieri	15 "	23. 10	" "	8. 10	
30	Pinasca	15 "	" "	15 "	" "	
31	Porte	56. 75	29 "	27. 75	" "	
32	Caselle Torinese	" "	31 20	" "	31 20	
33	Bricherasio	16 -	2 -	14 -	" "	
Totale £		1423. 00	1579. 40	357. 95	514. 35	

Parallelo

Differenza fra la colonna 1^a + 2^a £ 156. 40
Id. Id. 3^a + 4^a " 156. 40

Società Operaia di Cineroło

Quadro Riassuntivo della gestione del Magazzino di Previdenza nell'anno 1888

Designazione dei generi	Quantità	Spese di compra	Importo ricavato dalla vendita	Benefici parziali lordi	
farina panificata e non	quint.	959.87	35986.52	38111.63	2205.35
Vino	litol.	155.63	5651.45	6274.86	623.41
Aceto	quint.	12.71	497.19	523.80	26.61
Paste	"	49.23	2362.73	2568.90	206.17
Meliga (farina)	"	30.832	537.70	586.24	48.57
olio	litol.	10.312	1546.05	1649.192	103.187
aceto	"	5.80	152.85	178.	21.15
fagioli comuni	kg.	60.	15.90	-	2.10
piatti	"	90.	26.10	28.80	2.70
fave	"	25.	12.78	14.	1.22
lacci	"	51.	20.24	22.12	1.88
Totale: £			46809.51	49972.50	3343.03

Dal beneficio lordo come avanti ricavato di £ 3243.03 debbono ancora detrarre le seguenti somme per perdite e ritorni sul prezzo primitivo stabilito per la vendita, in base alla quale furono annotati le relative ripulazioni di beneficio, come avviene dal registro Compra. Vendita, cioè:

Perdita sul pane	£.	80.24	
Ritorno sul pane (Mandato n° 6)	"	57.48	
Perdite e ritorni sul vino (Mandato n° 871-469-470-471-86)	"	182.80	
Ritorni sulla farina meliga (Mandato n° 422-474)	"	3.83	404.50
Perdita sull'aceto (Mandato n° 421)	"	46.50	
Ritorno sulle paste (Mandato n° 5)	"	25.60	
4 sui fagioli (" " 87)	"	4.03	
1 sulle fave (" " 88)	"	3.12	
Coi il Beneficio lordo si residua a £			2838.73

Distinta delle Spese

Stipendio al Segretario	£	180 -
" al Vice Segretario	"	60 -
Fitto locali del Magazzino	"	260 -
Abbonamento contro i danni dell'incendio	"	5 15
Scouto sulla vendita al Magazzino del Distributore	"	1040 25
Spese diverse mensili	"	151 26
Abbonamento per manutenzione pompe per vino	"	15 -
Per lavori da lattaio	"	22 -
" da falegname	"	21 50
" di rimbianchimento	"	5 -
per trasporti vino	"	26 90
Riparazioni e bolle ai pesi	"	13 30
P. M. g. 88 legna e sughera	"	30 80
Acquisto feltro da vino della capacità di litri 750 da Ottima Anna	"	50 -
fornitura tubi per la cantina e campione	"	6 50
Totale spese		£ 1887 26
Beneficio lordo come retro	£	2858 75
Spese di amministrazione	"	1887 26
Il Beneficio netto dell'anno 1888 è quindi di £	"	951 49
Usando però prelevate dai fondi del Magazzino:		
a favore della fassa precisi (Mandato N° 491-36-070)	£	200 00
a favore del Montuo focorpo (Mandato N° 409)	"	400 00
per le feste generali del 9. 10. 11 giugno (Mandato N° 456-9-68)	"	4144 90
Distribuzione dell'Assemblea Generale 27 G ^{to} 1887 e del Consiglio 15 Luglio 1888 - 2944 90	"	2944 90
Rimane così una diminuzione sui fondi di	£	3193 40

Situazione del Magazzeno al 31 Dicembre
1888

Passivi		Attivo	Passivo
Importo generi in Magazzeno	£	5393	66
Somme depositate alla Banca	"	249	09
Debito resp. il Magazziniere Bruno Antonio	"	186	62
Valori dei mobili ed utensili reperibili all'espigno del Magazzeno, come da registro inventario	"	1212	07
Valori mobili ed utensili del panificio sociale	"	229	81
Debito resp. Bruchio di Percelli per Kg. 614 rife	"		358
1 resp. Maccagno Antonio per Kg. 307 olio	"		460
1 resp. Duccio Gio per 400 Kg. paste	"		174
p. 18 quint. farina calcolati come panificati	"		163
Altri debiti a calcolo	"		91
	Attivo £	7271	25
	Passivo -	1150	-
Attivo tra fondi vivi, denari, mobili ed utensili	£	6121	25

*Missidio pagato ai Soci Cronici
nell' anno 1888*

5	Bucco Antonio	183	..
14	Segni Giovanni	183	..
19	Piaì Domenico	183	..
28	Surge Pasquale	183	..
30	Callera Antonio	183	..
34	Martino Antonio	158	..
41	Pignorelli Giovanni	18	..
90	Sotca Francesco	183	..
114	Falco Pio Maria	183	..
117	Marchisio Giacomo	183	..
124	Cle Antonio	183	..
162	Alexandro Giuseppe	183	..
215	Deambrosio Pietro	183	..
410	Briachetti Pio (fratello)	183	..
	Burgis eredi	2	so
	Bruni Antonio scuto 2% sull'iscrizione	183	-
	di L. 1217 contributo Soci onorari 1888	24	34.
<i>Totale</i>		2398	84
		2581	84

Società Operaia di Pinerolo.

Relazione sui Conti Consuntivi del 3° Trimestre 1888.

La Commissione permanente di Contabilità in
adempimento del mandato conferito da codesto
Consiglio di Rappresentanza, presenta il Ri-
sultato della Verifica dei Conti Mensili ri-
flettenti il 3° Trimestre 1888, sì del Montuo
Soccorso che del Magazzino di Previdenza.

Dalla revisione della Contabilità del
Montuo Soccorso espone i seguenti risultati sulle
Entrate:

Categoria I^a

N. 2 Ammissioni	L.	4.	50
• 4 Distintive	"	4.	"
• 3 Libretti	"		90
4/8 Quote Soci effettivi	"	675	"
Quote Soci aggregati	"	201.	10
Rimborsi Diversi	"	271.	"
Totale L.		1150.	50

E questi altri sulle Spese della Stiva

Categoria, cioè:

Sussidii ai Soci effettivi Lire	410.	80
il " " aggregatis .. "	257.	05
Spese diverse .. "	500.	75
Totale Lire		1218. 60

Compontando quindi le Entrate della 1^a Categoria colle Spese della medesima si ha un passivo di lire 62. 10 —

Le Entrate della Categoria II^a ammontano a Lire 514. 75, così dirivise:

1/2 Quote Soci effettivi Lire	168.	75
Quote Soci Emerariz .. "	171.	"
Multi e versamento .. "	215.	"
Totale Lire		514. 75

I sussidii ai Soci Emerariz, Categoria II^a delle Spese, salirono a lire 506⁺: abbasi perciò un attivo di lire 48. 75. —

La defuirma del fondo di Cassa delle predette due Categorie alla fine del 3^o Erime che 1888 è dunque di lire 13. 35; e tenen

I Categoria

Entrate

4/5 quote sci. effettive			
N. 1	689		689
N. 2	4	90	
N. 3		90	
N. 4	4		
Rimborsi Diversi	271		
Quote Sci. Aggregat.	201	10	

Cotale L. 1196 90

Uscite

Subidi ai Sci. Effettivi	410	80
" agli aggregati	217	09
Spese diverse	390	78

Cotale L. 1218 60

Abb. per Spese di L. 62 10
 48. 75
 13. 35

II Categoria

Entrate

1/5 quote sci. effettive	168	79
Quote sci. Passivi	271	
Multe e Versamenti	219	

Cotale L. 658 79

Uscite

Subidi ai Sci. Passivi L. 906

Società Generali Operaria di Pinerolo

Prospetto della Gestione del Magazzino di
Provvidenza nel 3^o trimestre 1888.

Generi	Quantità	Prezzo di compra	Vendita	Beneficio	Perdite
Valore inventario 30 Giugno 1888	-	5869 04	5351 29	232 25	-
1 Farina panificata e non Quint	225 -	3405 35	3356 05	450 20	57 40
2 Paste	3 63	408 30	448 74	38 94	25 60
3 Riso	2 10	81 35	84 -	2 65	-
4 Farina Melliga	4 -	6 50	74 -	6 50	-
5 Olio	Libri 308 05	452 -	432 40	30 40	-
6 Aceto	Libri 150 -	40 50	45 -	4 50	-
7 Vino	3540 -	1516 10	1744 20	223 10	-
Totale L.	-	16061 14	17084 68	1043 54	83 -
Aduzione inventario 30 Set- tembre 1888		4267 67	4612 62	344 95	
Restano L.		11793 47	12472 06	693 59	
Umanità sul paese				114 39	
Totale . . . L.				812 98	
Perdite di L. 57 ¹⁰ / ₁₀₀ sul pane e L. 25.60 sulle paste				82 -	
Beneficio . . . L.				729 98	429 98
Spese					
1 Ripendi				60 -	
2 Per operazioni dal latte e riparazioni ai pesi				15 30	
3 Per provviste di una botte				50 -	
4 Spese diverse				34 12	
A riportarsi				159 42	429 98

	Riposte	£	168	12	79	98
5	Conto al Magazzino sulla vendita	"	246	05		
	Colele Spese	£	408	17	408	17
	Beneficio netto	£			321	51

do calcolo che l'Esattore Sociale nel 1° Luglio scorso aveva soltanto L. 4, 44 in Cassa, il Mutuo Socorso sarebbe in debito verso il predetto Esattore di lire L. 91. —

Magazzeno di Previdenza

Il movimento del Magazzeno Sociale nel 3° Eri-
mostre del corrente anno fu di Lire 11773 1/2
nella Combra, — di L. 12472, 00 nella rendita,

— ed in beneficio lordo di Lire 698, 19 al quale
aggiungendo Lire 114, 39 per esumato dal Soc. di Maggiori Beneficio lordo totale di L. 812, 58.
Ma per questo debendosi però dedurre la somma
di lire 23⁰⁰ per ribassi fatti in alcune annate
e cioè Lire 5⁰⁰, 40 sulla farina e L. 2, 60 sulle paste
ne consegue che si ritrova a soli Lire 790, 98.

Le spese d'Amministrazione avendosi salite
a lire 408, 44 ne risulterebbe un utile netto di
L. 382, 54, in esumato dei fondi preesistenti
del Magazzeno di Previdenza. —

Ora, mentre si allinea alla presente il Prospetto
del rispetto 3° Eri-mostre, sulla gestione del Ma-
gazzeno, dal quale risultano le cifre trasportate, la
Commissione è spiacente dover continuare ne suoi
voti, e calamenti a quella di Magazzeno, perche' miti

il più che sia possibile le compere di generi amministrati
non sani, appaite sul motivo che non abbiano a ripe-
tersi ulteriormente i soliti ribassi e non avvenga a far-
si d'altro di più ancora la diminuzione nell'arriva-
mente delle rendite.

Firenze, 31 Dicembre 1888
I Membri della Commissione
A. Costa

C. Roselli

G. Costa

Società Operaia di Pinerolo.

Relazione sui Conti Consuntivi del 1° Trimestre 1888.

I sottoscritti della Commissione permanente di Contabilità in adempimento del mandato loro conferito dal codesto Onorevole Consiglio di Reg. presidenza, presentano il risultato della Verifica dei Conti mensili, riflettenti il 1° Trimestre 1888, tanto del Mutuo Sconto che del Magazzino di Rendita.

Dalla revisione della Contabilità del Mutuo Sconto espongono i seguenti dati sulle

Entrate

Categoria 1^a

N.° 1 Ammissioni	Lire	17. 50
„ 6 Distintive	„	6. „
„ 7 Libretti	„	2. 10
„ 3 Commendatizio	„	60
11/8 Quote Soci effettivi	„	105. „
Quote Soci Aggregati	„	169. 85
Rimborsi Diversi	„	120. 62
Totale		245. 67

Ed i seguenti dati sulle

Spese

Categoria I^a

Sussidii ai Soci effettivi	Lira	1091,80
" " " " " " " " " "	"	306,30
Diverse	"	889,36

Cotale Lira 2287,46

Confrontando quindi le Entrate della 1^a Categoria colle Spese della Categoria stessa si ha un attivo di L. 118,21.

Le Entrate della Categoria II^a ammontano a L. 965,50, così divise:

1/5 Quote Soci effettivi	Lira	254,25
Quote Soci Onorari	"	688, " "
Multe	"	23,25

Cotale Lira 965,50

I sussidii ai Soci Cronici (Categoria II^a delle Spese) salirono a lire 1122,25; ebbesi perciò un passivo di lire 156,75.

La deficienza del fondo di Cassa

Categoria Prima — 1^o trimestre 1884

Entrate

Uscite

15 ammissioni	14	50	Giudicio ai P. Effettivi L.	1091	80
" 6 Disturbati	6	"	" " Aggregati "	306	30
" 7 Liberti	2	10			
" 3 Comendatizie	-	60	Spese diverse	447	56
1/5 quote P. Effettivi	1014	-			
Quote dei Aggregati	169	85			
Rimborsi Diversi	L.	1202			62

Conto Entrate 1^o trimestre 2415 64 Cont. Uscite 1^o trimestre L. 2297 46

Categoria II

Entrate

Uscite

1/5 quote P. Effettivi L.	254	25			
Quote P. Cassari	"	688	Giudicio ai P. Cassari L.	1122	29
Multe	"	20			

Conto Entrate 1^o trim L. 965 50 Cont. Uscite 1^o trim L. 1122 29

La cassa presso l'Esattore al 1^o Mese L. 12. 54

Entrate

Uscite

NC annuazioni d.	12	00
" 8 librett.	2	40
26 Distintivi	26	00
4/5 quote Hiltner	697	00
Aggregati	171	00
Spese diverse	338	20
Totale Entrate e Ricavi	1206	60

Sussidio socialista	368	80
Aggregati	272	80
Spese diverse	379	80
Totale	1020	80

Category

1/3 quote Hiltner	139	25
Onorari	134	00
Conti	13	80
Totale	306	75

Sussidio a San Giovanni	500	50
Totale	500	50

12.30
7.95

4.35

193.75
185.80

7.95

206.60
1020.20

181.80

500.50
306.75

193.75

Società Generale Operaria di Pinerolo

Prospetto della Gestione del Magazzino di Presidenza nel
1° Trimestre 1888.

Generi		Quantità	Prezzo di Compra	Vendita	Beneficio
1	Farina panificata o non	Quint. 311 23	11490 20	11950 78	460 58
2	Pasta	Anni 1784	858 38	939 36	80 98
3	Riso	" "	590	231	14. 50
4	Farina Meliga	" "	650	103 50	122
5	Fagioli	" "	150	42	46 80
6	Ceci	" "	35	14	15 40
7	Fave	" "	35	12 78	14
8	Olio	" "	347	520	555 20
9	Aceto	Litri 250	63 77	77	11 25
10	Vino	" "	1234	2871 14	3256 82
Totale L.			16192 25	17206 36	1014 11
Deduzione dell' Inventario 31. Marzo 1888			1490 16	4740 16	250 -
			Restano Lire	11702 09	1466 20
Rimborso di 1 ^{ca} per Reg. prezzo pane					120 01
			Totale		884 12
Pagata di L. 2.40. farina meliga, + L. 46.50. aceto, + L. 17.42 rim -				Lire	66 32
				Restano "	817 80
Spese					
1	Riparazioni		Lire	60	
2	Spese diverse nel 1° Trimestre 1888			41 97	
3	Abbonamento Triennio 1888			5 15	
4	Conto 2% al Magazziniere			252 45	
5	Fitto			130	
			Totale	489 57	489 57
Beneficio netto			a Riparazioni		328 23

A Ripartau L. 328, 23

Essendosi però prevalso a favore del M. Soccorso
Con Mandato N° e

400, +

Ne consegue che al 31 Marzo 1888 si ha una diminuzione sui fondi di .

7/10

delle dette due Categorie alla fine del 1.^o
Esemestre 1888 è dunque di lire 2, 54,
e, tenuto calcolo che l'Esattore Sociale
al 1.^o Gennaio di quest'anno aveva lire
50. 93 in Cassa, risulterebbe ancora un
fondo in cassa di lire 12, 39. —

Magazzino di Previdenza

Il movimento del Magazzino Sociale
nel 1.^o Esemestre del corrente anno fu di
lire 11, 02. 09 nella compra, — di lire
12, 466. 20 nella vendita, — ed un be-
neficio lordo di lire 764. 11, che aggiunto
alle lire 120. 01 per l'aumento di 1 cen-
tesimo per cadun Kg. di pane, fattosi in
seguito al rincarare delle farine, dà quello
di lire 884. 12.

Da quante dovendosi però dedurre la som-
ma di lire 66. 32 causa le perdite ed i
ribassi fatti su alcune derrate (cioè: Lire
2, 70 sulla farina meliga, L. 46, 50 sull'aceto e
Lire 17, 42 sul vino), ne consegue che detto
beneficio si riduce a sole lire 817. 80.

Le spese d'amministrazione essendo sta-

lito a lire 409. 57 ne risulterebbe un utile netto di lire 328. 23, ma avendo il Consiglio d'Amministrazione autorizzato un prelievo di lire 400, il Magazzino di Provvidenza trovasi perciò in deficit di lire 71. 77.

A coprirlo, i sottoscritti fanno caldo appello al buon volere ed all'intelligenza dell'attuale Commissione di Magazzinieri perchè faccia del suo meglio nel fornire il Magazzino Sociale di buoni generi, e di essi ciò principalmente per le farine, il vino e l'aceto, acciò non subiscano più i lamentati deprezzamenti per l'arretrata arrenda prima del loro smarrir.

Intanto allegano alla presente il Prospetto del riferito 1° Comitato sulla gestione del Magazzino dal quale risultano le cifre susseposte.

Pinerolo, 19 Maggio 1888

I Membri della Commissione

A. Cordero
G. Costa

C. Rocca

Società Operaria di Pinerolo.

Relazione sui Conti Consumivi del 2° Trimestre 1888.

La Commissione permanente di Contabilità in
adempimento del mandato conferito da codesto
onorabile Consiglio di Rappresentanza, presenta
il risultato della Verifica dei Conti mensili ri-
flettonsi il 2° Trimestre 1888, tanto del Mensuo
Sociale che del Magazzino di Pinerolo.

Dalla unione della Contabilità del Mensuo Sociale
espono i seguenti risultati sulle Entrate:

Categoria 1.^a

1. C. Ammissioni	Lire	12.	
26. Dittimi		26.	
8. Libelli		2.	110
4/8 Quote Soci effettivi		637.	
Quote Soci aggregati		191.	
Rimborsi diversi		338.	20
Totale Lire		1216.	00

E questi altri sulle Spese della stessa
Categoria, cioè: _____

Summe ai Soci effettivi	Lire 368.20
— " — " aggregato	272.20
Spese diverse	379.20
Totale	1020.20

Confrontando quindi le Entrate della 1^a Categoria colle Spese della medesima, si ha un attivo di Lire 18.20.

Le Entrate della Categoria II^a ammontano a Lire 306.75, così divise:

1/2 quote Soci effettivi	L. 159.25
Quote Soci Onorari	134. "
Reultto	13.50
Totale	L. 306.75

Il residuo ai Soci Onorari, Categoria II^a delle Spese, saliono a lire 50.50: ebbi perciò un passivo di lire 193.75.

La deficienza del fondo in Cassa, delle predette due Categorie alla fine del 2^o Trimestre 1888 è dunque di L. 17.25, e tenuto calcolo che l'Emittente Sociale, al 1^o Aprile di quest'anno

Società Generale Olearia di Pinerolo

Prospetto della Gestione del Magazzino di Presidenza
nel 2° Trimestre 1888.

Generi		Quantità	Prezzo di Compra	Vendita	Beneficio
1	Farina purificata e non Quinti	325	1208, 05	12729, 59	1047, 54
2	Pasta Kilo	1631	205, 26	220, 30	14, 04
3	Riso	130	162, ,	176, 10	14, 10
4	Farina Mulina	571	22, 50	97, 63	74, 13
5	Faccinchi	70	20, 18	22, 30	2, 12
6	Olivi	35	11, ,	15, 40	4, 40
7	Fave	23	2, 30	9, 20	6, 90
8	Olio	115, 70	625, 05	729, 12	103, 07
9	Aceto Litri	150	11, 50	11, 50	
10	Vino	7041	2857, 17	3203, 38	346, 21
Cotale Lire			16768, 20	18012, 39	1244, 19
Addizione dell' Inventario 31 Giugno 1888			Lire 7069, 04	6351, 29	289, 75
Restano Lire			11699, 16	12761, 10	1007, 27
Deduzione di 2 Lit. 8 sul vino e 1/2 Lit. 63 farina mulina			Lire	Lire	132, 01
Spese			Restano Lire		874, 26
1	Spese	Lire	60, ,		
2	Conto 2° al Magazzino		200, 00		
3	Spese diverse mensili		37, 20		
4	Fitto		430, ,		
5	Spese per riparazioni e rami		10, 50		
6	Per pagamento di vino da una botte, litri 12 a Lit. 20		24, ,		
Cotale Lire			711, 70	711, 70	
Beneficio netto			di Ripartire Lire		356, 12

Esistono però prelevate per le feste Società
 E dovendo per altra parte coprire il deficit del 1° Tr.

Riparto Lire 36. 12

200. 0

74. 27

126. 12

Per conseguenza che al 30 Giugno 1888 si ha un aumento sui fondi di.

avere lire 12. 39 in Cassa, risultante anco-
ra un fondo in cassa di lire 4. 11. —

Magazzino di Provvidenza

Il movimento del Magazzino Sociale nel 2.^o
Esemplare del corrente anno fu di lire 11099. 16
nella compra, — di L. 1207. 63 nella vendita, — ed
un beneficio lordo di lire 1007. 87. —

Da esso dovendosi però dedurre la somma di
lire 133. 01 causa dei ribarsi dovutisi fare su tal-
cuni durante, e cioè L. 131. 38 sul vino e L. 1. 63 sulla farina
mulliga, ne consegue che si riduca a sole L. 874. 86 —

Le spese di amministrazione essendo solite a lire 98
e 1/2 come ne risulterebbe un utile netto di L. 376. 12,
ma avendo il Consiglio d'Amministrazione autorizzato mi-
sericordia di L. 200 sulle 376, e volute dall'Assemblea Ge-
nerale per il festeggiamento del 11.^o Anniversario
della Città di Marzocca di Provvidenza aumenti i suoi
fondi di lire 100. 12. —

Intanto che si allega alla presente il Prospetto del
risultato 2.^o Esemplare sulla gestione del Magazzino, dal
quale risultano le cifre sottostate, la Commissione Sociale
Si delibera di far rinvii unicamente a quella di Magaz-

sono giunti tutti quanti più possibile le compere di
genere alimentare non sarà e quindi spontaneamente atten-
zione agli acquisti dei vini onde non abbiano continuo
a ripetersi i troppi disastrosi ribassi, pianga del
Maggiorano di Presidenza.

Firenze, 10 Novembre 1888

I Membri della Commissione

P. Ciada

G. Forte

C. Reasio

Società Operaia di Pinerolo.

Relazione sui Conti Consuntivi del 4^o Trimestre 1888.

La Commissione permanente di Contabilità adempiente al mandato conferitale da questo Consiglio di Rappresentanza, presenta il Risultato della Verifica dei Conti Mensili relativi al 4^o Trimestre 1888, si del Nuovo Anno che del Magazzino di Provvidenza.

Dalla revisione della Contabilità del Nuovo Anno sono appresi i seguenti risultati sulle

Entrate:

Categoria I^a

N ^o 4 Ammissioni	Lire	17. 50
„ 4 Libretti	„	1. 20
„ 4 Distintivi	„	4. „
1/2 ^o Quote Soci effettivi	„	626. „
Quote Soci aggregati	„	217. 25
Rimborsi diversi	„	140. „
Totale Lire		1006. 95

E questi altri sulle Spese della Società

Categoria, cioè:

Sussidio ai Pri Effettivi	L. 567. 80
" " " Aggregativi	169. 80
Spese diverse	472. "
Totale L.	1209. 60

Confrontando quindi le Entrate della 1^a Categoria colle Spese della medesima Si ha un passivo di L. 113. 9

Le Entrate della Categoria II^a ammontarono a Lire 994. 50, così divise:

1/3 Quote Pri Effettivi	Lire 156. 90
Quote Pri Curati	224. "
Entrate diverse	614. "
Totale Lire	994. 50

I sussidii ai Pri Curati, Categoria II^a delle Spese, saliono a lire 184. +; che resi perciò un attivo di lire 513. 50.

Il fondo di Cassa delle predette due Categorie sarebbe dunque alla fine del 1^o Trimestre 1888 di lire 309. 8; te-

Società Generale Operaia di Pinerolo

Prospecto della Gestione del Magazzino di Previdenza nel
4^o trimestre 1888.

Generi	Quantità	Prezzo di Compra	Vendita	Beneficio	Curenti	Perdite
1 Farina panificata onore	273 -	10.510 90	11061 18	650 28		
2 Riso	15 94	464 95	496 84	31 89	8 94	
3 Paste	14 04	808 98	853 50	44 52		
4 Farina sneliga	16 -	504 -	520 -	16 -		
5 Olio	R. 542 -	813 -	867 20	54 20		
6 Aceto	Liti 135 -	56 45	40 50	4 05		
7 Vino	6 1/2 1/4	5329 59	3152 08	482 69		13 -
8 Fagioli (beni) cent 12 su 12	35 6	- -	- -	- -		4 05
9 Fave " " 20 "	19 1	- -	- -	- -		6 82
Totali	ℓ -	16167 67	11301 50	1225 65		
Inventario 31 dicembre 1888	ℓ -	4802 45	5393 66	591 21		
Pastano	ℓ -	11565 22	11997 64	432 42	632 42	
Beneficio	"				641 36	20 85
Dedotte le perdite	"				20 85	
Rimane il beneficio lordo					ℓ 620 51	
Opere						
1 Stipendi			ℓ 80 -			
2 Provvista ordinaria per la cassa cronici			600 -			
3 Per provvista legna				50 80		
4 A. Luffropi p. lavori di decorazione				5 -		
5 A. Pacchiotti fabogname				11 -		
A ripostarsi				ℓ 106 80		

	Riparto	l.			
7	A. Botta negoziante in frammenti per poveri	"	406	80	
8	A. Cardoni lattaiere per poveri	"	6	50	
9	A. Romagnoni per abbonamento anno 1888	"	19	-	
10	Spese diverse	"	15	-	
11	Sconto 2 1/2 % al Magazzino	"	35	57	
			281	71	
	Totale delle spese istim. l.		1064	58	
	Beneficio 4 ^e trimestre 1888		"	620	51
	Risulta una maggior uscita di l.		444	07	

1^a Categoria

2^a Categoria

	Contate	Chieste	Contate	Chieste
Dist. di Dimissioni n. 4	17 80	- 5		
1/2 quote D. Effettivi	626 -			
quote D. Aggregati	217 25			
Contate Diverse	145 20			
			- 1 20 per 1.000	
			- 4 per distinzioni	
Col. cont. D.	1009 95			

Insidiv ai soli effettivi D.	567 40
" agli aggregati "	169 80
Spese Diverse "	472 -

Contate uscite D.

1/2 quote D. Effettivi D.	1209 60
quote D. Cassari "	100 95
Contate Diverse "	203 65

Col. entrate D.

Insidiv ai soli D.	994 50	
	481	
	513 50	481 -

513 50
 203 65
 309 85
 8 91
 300 94

604.95
44.58

853.50

10410.30
2650.28

11,061.18

464.95
54.99

496.84

264.5
4.05

408.50

345
55

400

281.10
18.74

299.84

504
16
520

862.00

3329.39
422.69

3752.08

16167.62
1228.68

17,396.30

5.20
10.85

21.52

29.05
99.28

108.33

35.77

281.71

nono però calcolo che al 1° Ottobre scorso la stessa Cassa aveva un debito di lire 8, 91 verso l'Esattore Sociale, il fondo di essa si residua perciò a sole lire 300, 94.

Magazzeno di Provvidenza

Il movimento del Magazzeno Sociale nel 4° trimestre dello scorso 1888 fu di lire 1136, 22 nella compra, — di L. 1199, 64 nella Vendita, — ed un beneficio lordo di lire 632, 42, al quale aggiungendo lire 8, 94 per aumento di Collocimi C su 144 kg di Puro, si avrebbe un beneficio lordo totale di lire 641, 36.

Da esso dovendosi però dedurre la somma di lire 20, 58 per ribassi fatti su alcune derrate, e cioè: L. 11, 03 sui fagioli e L. 9, 55 sulle fave, e per la consumazione di 25 litri di vino a Cm 52 il litro per la lavatura delle Sieve, ne consegue che si riduce il totale beneficio lordo a sole lire 620, 78.

Le spese d'Amministrazione avendo

salite a lire 1604, 58, ne risulta una
maggiore uscita di L. 1444, 07 in di
Minuzione dei fondi preesistenti del Ma-
garreno via Previdenza.

Ora, mentre si allega alla presente il
Prospetto del riparto 4° Trimestre
sulla gestione del Magazzeno, dal quale
risultano le cifre disposte, la Commis-
sione gode muovere un sincero elogio
a quella di Magarreno per lo zelo ed
il criterio coi quali sorrintende all'an-
damento economico materiale del maga-
zeno stesso.

Genova, 20 Maggio 1869
I Membri della Commissione

Alf. Rossi
C. Rossi
S. Fosta

Società Generale Operaia di Pinerolo

Relazione

della Commissione di Revisione dei
conti Consuntivi per l'esercizio 1888

L'onorevole Consiglio di Amministrazione della Società generale fra gli Operai di Pinerolo, nominava i Sottoscritti onde componere la Commissione di Revisione del Conto Consuntivo dell'Esercizio 1888. Gradito l'onorevole mandato i sottoscritti esaminarono, in vari congressi tenuti nella Sede Sociale, col gentile intervento del Segretario Capo della Società sig. Bertorelli Domenico, il conto consuntivo per l'anno 1888, redatto dallo stesso signor Segretario, tutte le diverse partite che vi sono ordinatamente riassunte, avendo cura di unire i Casselli e le somme riportate nei vari fascicoli componenti la Gestione, che si riferiscono al conto Generale riassuntivo unite alla presente relazione.

Dichiarano in l'ora con soddisfazione ed a lode del signor Bertorelli, di aver riscontrato esattezza nei calcoli, razionalità e chiarezza nella tenuta dei molti libri della contabilità Sociale, ed in adempiti

Società Generale Operaia di Pinerolo

Relazione

della Commissione di Revisione dei
conti Consuntivi per l'esercizio 1888

L'onorevole Consiglio di Amministrazione della Società generale fra gli Operai di Pinerolo, nominando i Sottoscritti onde componesse la Commissione di Revisione del Conto Consuntivo dell'Esercizio 1888. Gradito l'onorevole mandato i sottoscritti esaminarono, in vari convegni tenuti nella Sede Sociale, col gentile intervento del Regretario Capo della Società sig. Bestorelli Domenico, il conto consuntivo per l'anno 1888, redatto dallo stesso signor Regretario, tutte le diverse partite che vi sono ordinatamente riassunte, avendo cura di rifare i Calcoli e le somme riportate nei vari fascicoli componenti la gestione che si riferiscono al conto Generale riassuntivo unito alla presente relazione.

Dichiarano sin d'ora con soddisfazione ed a lode del signor Bestorelli, di aver riscontrato esattezza nei calcoli, razionalità e chiarezza nella tenuta dei molti libri della contabilità Sociale, ed in adempiti

monte del mandato loro conferito, ripartiscono quanto segue:
Paragone fra l'attivo ed il passivo della 1^a e

2^a Categoria

La contabilità del Godalizio, molto opportunamente
sua divisa per l'Attivo ed il Passivo in due cate-
gorie, di cui una (la prima) si riferisce esclusiva-
mente ai soci effettivi, la seconda ai soci
deliberati ai Soci Cronici, tenendoli conto nell'at-
tivo del quinto importo quote dei soci effettivi che
in base al nuovo Regolamento Sociale è devoluto
alla Cassa cronici, e con delle quote dei Soci
onorari, multe, elargizioni, e pubblicamente edi-
ficio di lire 300 dal Magazzino di Provvidenza.
Il passivo di tale seconda Categoria si riferisce uni-
camente ai soci, che in base alle partite indivi-
duali risultano effettivamente elargiti ai Soci
Cronici ed allo scatto dovuto all'Esattore per
importo dell'esazione quote dei soci onorari, devolte
a ruffine in parte a tali soci.

Dal conto riassuntivo riportate risulta un Attivo
di L. 4943,74 per la 1^a Categoria, ed un
Passivo di lire 4423,07, e così con un beneficio
di lire 120,67.

Per la 2^a Categoria invece l'attivo risulta di
lire 2888,00, mentre il Passivo ammonta a L. 2987,84,

con un beneficio di lire 276.16. Il beneficio
totale netto delle due Categorie risulta di L. 596.83.

Devesi notare che in tale beneficio vanno comprese
lire 1200 prelevate sui fondi del Magazzino di
Previdenza, cioè lire 300 a favore della Cassa
Cronici (Mandati N. 491, 562⁷⁰) e lire 900 a
favore del Mutuo Soccorso (Mandato N. 409).

Fra le spese di Prima categoria va particolarmente
menzionata quella di lire L. 563.40 relativa ai
sumidi per malattie temporanee ai Foci, superiore
di lire 388.90 a quella dell' "Esercizio 1887" che era
di lire 2007.50.

Per la seconda Categoria invece mentre il sumido
ai Cronici nel 1887 fu di L. 2872.40 nel 1888
fu di sole lire L. 281.84.

Gestione Magazzino di Previdenza

Il sottoscritto onde accertare la esattezza del prospetto
riassuntivo della gestione del magazzino di Previdenza,
tornato ad esame il libro ruoli da cui le risultanze
confrontarono colle bollette, colle ripartizioni mensili
e coi numerosi registi a tale Provvidenza relativi.

Ne dedurremo la esatta corrispondenza delle cifre
riportate nel detto prospetto, per cui ridunammo
conseguentemente l'opera loro alla semplice trascrizione
dei risultati avuti.

Da tale prospetto emerge che le spese di compra
d'istate secondo la qualità ed importo delle merci
donate ascendono a lire 46809.51, che alla vendita
si ricavarono L. 49972.30, con un beneficio lordo
di L. 3243.03, differenza risultante fra le due
somme riportate. Da tale cifra devono dedursi lire
404.50 per utamini sui pesi preventivamente fissati
per la vendita in diverse quantità di pane,
(Mandato N.º 6) di vino (Mandati N.º 871. 469,
470, 471-86) di farina di segala (Mandati 472-474)
di aceto (Mandato N.º 481) di pasta (Mandato
N.º 8) di fagioli (Mandato N.º 87 e di fave
(Mandato N.º 88).

In base a tale deduzione il beneficio lordo del
Magazzino si riduce a L. 2838.53.
Le spese del Magazzino per fitti, rendite al magazziniere,
amministrazione ecc ammontano a L. 188.26
come dalle distinte, cosicchè il profitto netto del
magazzino di Provvidenza fu per l'esercizio 1888
di lire 951.47. Essendosi però per far fronte
alle spese di Istituto Vaccaro e Cronici pulverate,
con già si riferì, da tale fondo L. 1200, più
lire 2944.90 per le fidejussorie del 9. 10. 11
Giugno, come risulta dai Mandati N.º 486, 90 68,
e così in totale L. 4144.90, ne risulta a carico

Del Magazzino al 1^o Gennaio 1889 con diavanz
di lire 3193,43.

Verificati i calcoli relativi alla situazione del
Magazzino stesso al 31 Dicembre 1888, e cioè,
notte per notte corrispondenti, conchisi l'attivo
fra fondi nⁱ, Denari, Mobili ed utensili, in base
ai valori riportati nel Conto Consumativo unito
e di L. 7271,28, e deducendo il passivo di
L. 4180, rappresentate dai debiti del Magazzino
stesso per provviste Mecc, si ha un attivo
netto di lire 6121,28.

Patrimonio Sociale

In base ai risultati sopra riportati, sulla situa-
zione del Magazzino, ed al valore della Casa Sociale,
corrispondente al prezzo di acquisto in L. 13000, allo
speglio della Comune depositata alla Banca di
Esparanio nei libretti N^o 9577⁴² e 9378 e 1704,
ed al prezzo del Mobilio qual'è riportato nel
relativo Inventario, il Patrimonio Sociale, al
31 Dicembre 1888 risulta di lire 30833,88
in fuori di lire 4009,11 a quello corrispondente
all'Esercizio 1887, cioè al 1^o Gennaio 1888.
Numero dei Soci. Nell' Esercizio 1888
il Numero dei Soci effettivi ^{non} aumentò di n^o
conchisi la Società vantava al 1^o Gennaio 1889

N.º 207 Soci effettivi. Con ^{diminuzione} pure ^{annuale}
di 5 il Numero dei Soci Onorari che al
principio dell'anno corrente era di 108.

Il Numero totale dei componenti il sodalizio risulta
adunque al 1.º Gennaio 1889 di 364

Durante l'Esercizio 1888 morirono N.º 6
Soci effettivi e tre Soci Onorari.

Con quanto sopra hanno i sottoscritti periti
d'aver dato ragione al gradito incarico, e così
ringraziano la Onnipotissima e benemerita
Amministrazione del Sodalizio

Pinerolo 19 Novembre 1889

I Revisori { *Ing. Cambiano Stefano*
Geom. E. Philippson
Com. Roberto Nicol

Società Generale Operaja di Pinerolo

Conto Consuntivo - Anno
1888

Parte Prima Attivo

Cap.	Art.	Categoria Prima	Incaso
I	1	Diritto d'ammissione	57 ..
II	2.	1/2 contributo soci effettivi (A. 255)	2996 ..
		Totale cassa sociale	745 ..
		Interessi capitale attivo	297 54
		Rimborsi per vendita regolamentari sociali	6 60
		Lettere commendatarie e distributive	39 60
		Prelevamento Fondi dal Magazzino	400 ..
		Entrate diverse <small>Interventi Cont. Dem.</small>	2 ..
Totale categoria prima			4543 74
Categoria Seconda			
		1/2 quote soci effettivi	747 ..
		quote soci sussocorsi	1240 ..
		Multe	6 ..
		Chargementi	4 ..
		Prelevamento ordinario dal Magazzino di Previdenza	800 ..
Totale categoria seconda			2898 ..

Parte Seconda

Categorìa prima

Conto			Summa pagata
I	1	Sussidio per malattie e temporanee ai Soci effettivi +	£ ² 2363 60
..	2	Spese per funerali ai Soci effettivi ed onorari +	228 .
II	3	Stipendio al Dottore Sociale +	300 .
..	4	" al Segretario +	180 .
..	5	" al Vice Segretario +	84 .
..	6	" all' Esattore +	144 .
..	7	" al Bidello +	96 .
IV	8	Assicurazione contro i danni dell'incendio -	6 90
..	9	Imposta fabbricati -	167 30
..	10	Riparazione ai fabbricati, mobili ed -	273 31
X	11	Stampa registri carta ed -	106 60
..	12	Minute spese d'affari -	61 .
..	13	A ^o 2. opuscoli del Nuovo di Mendocini -	10 .
..	14	Benevolenze e gratificazioni -	99 .
..	15	Abbonamenti giornali -	" "
VII	16	Riscaldamento locali -	33 60
..	17	Illuminazione Sale e corridoi -	47 60
..	18	Comperione di 100 distinti d'argento a £. 90 caduno -	90 .
..	19	Legatura in pelle ed oro del libretto presentato a S. M. il Re -	85 .
..	20	Spese della consulta del fisco Ch. Antonio -	12 .
..	21	Spese diverse x	39 60
Totale spesa della categoria 1 ^a £			4423 07

Passivo

Categoria Seconda

				Somma paghe
1		Sustidii Commissioni a Boero Antonio	£ 183	
		a Reggi Giovanni	" 183	
		a Vasi Domenico	" 183	
		a Puzzo Paspare	" 183	
		a Gallero Antonio	" 183	
		a Montino Antonio	" 158	
		a Signorelli Giovanni	" 18	
		a Tobra Francesco	" 183	
		a Falco Pio Maria	" 183	
		a Marchese Giacomo	" 183	
		a Gli Antonio	" 183	
		a Misandro Giuseppe	" 183	
		a Scambroso Pietro	" 183	
		a Brachetti Pasquale	" 183	
		a Credi Giorgio Domenico	" 2	/ 0
		a Bruni Domenico	" 183	
		a Boero Antonio Cattore sociale parte 2% sulla rifusione di £217. contributa soci onorari per 1888	" 24	36
		Totale	£ 2581	84

Bilancio

Attivo di prima Categoria	£	4543	74	
Passivo		4423	07	
Beneficio	£	120	67	120 67
Attivo di seconda Categoria	£	2558	..	
Passivo		2581	84	
Beneficio Disavanzo	£	276	16	276 16
Beneficio totale	£	396	83	

Sussidio temporaneo ai Soci
Effettivi per l'anno 1888.

42	Carlero Agostino	L	32	40
43	Acquadro Pietro	"	28	80
51	Bonno Pio Marra	"	14	40
52	Guido Pio Battista	"	42	
53	Masselli Carlo	"	97	20
63	Collino Pietro Felice	"	22	80
79	Cannavero Giuseppe	"	40	60
99	Minetti Giuseppe	"	68	40
104	Bergia Battista	"	12	
106	Paletto Giuseppe	"	33	60
107	Mecardo Martino	"	56	40
112	Calderaro Giuseppe	"	37	20
113	Armano Filippo	"	24	
115	Castellano Candido	"	143	40
118	Bodchetti Francesco	"	9	60
120	Bonino Giovanni	"	57	60
134	Pioale Andrea	"	16	80
139	Boaglio Domenico	"	50	40
143	Bertola Carlo	"	18	
144	Bianco Francesco	"	13	20
145	Chiesa Stefano	"	39	60
147	Perona Carlo	"	3	60
184	Pussetto Francesco	"	33	60
189	Don Luigi	"	19	20
233	Don Bartolomeo	"	99	60
238	Paschetta Stefano	"	28	80

A riportarsi L. 1043 20

Riparto L 1043 20

243	Borella Giacomo	"	36	"
244	Carosso Giuseppe	"	9	60
283	Bianco Massimo	"	10	80
325	Roberts Vincenzo	"	116	40
341	Vaudano Carlo Paolo	"	222	"
356	Mozero Pietro	"	40	80
365	Phizlietti Er Pugliesini	"	50	40
370	Coselli Pio Battista	"	18	"
388	Brejers Bartolomeo	"	28	80
399	Angelino Giuseppe	"	68	40
400	Goutero Giuseppe	"	18	"
407	Rubatto Domenico	"	46	80
457	Perra Michele	"	7	20
475	Botto Pio Battista	"	10	"
479	Ferroglio Giovanni	"	64	"
504	Galvetto Pietro Giuseppe	"	9	"
508	Audurino Domenico	"	92	"
528	Pollotto Conunaro	"	9	"
539	Legger Pietro	"	6	"
549	Majero Clemente	"	29	"
564	Collino Giacomo	"	26	"
565	Marro Pietro	"	6	"
573	Ricchetta Michele	"	16	"
585	Comba Giuseppe Celestino	"	6	"
595	Bruno Giuseppe	"	10	"
622	Pierre Francesco	"	3	"
681	Costabello Giacomo	"	64	"
685	Briacchetti Carlo	"	24	"

A Ripartarsi

L

2090 40

	Riparto	£	2090	10
687	Rego Antonio	"	8	"
689	Pino Domenico	"	9	"
695	Demartoni Giuseppe	"	9	"
696	Goio Vincenzo	"	80	"
699	Gravani Michele	"	9	"
710	Nicola Giovanni	"	6	"
721	Molon Paolo	"	18	"
726	Castellano Giuseppe	"	29	"
734	Basso Antonio	"	13	"
739	Pons Felice	"	5	"
744	Boasio Carlo (imp.)	"	4	"
746	Franca Giovanni	"	44	"
749	Bodero Felice	"	23	"

Totale £ 2363 10

Società Operaia di Linerolo

Quadro Riassuntivo
della gestione del Magazzino di Previdenza
nell'anno 1888

Designazione dei generi		Quantità		Spese di Compra		Somme ricavate dalla Vendita		Benefici Parziali lordi		
Farine panificate e non	quint	959	87	3986	52	3811	63	2205	35	
Vino	Etol.	135	63	5651	45	6274	86	623	41	
Riso	quat	12	71	497	19	523	80	26	61	
Paste	"	49	23	2362	73	2568	90	206	17	
Meliga (farina)	"	31	832	537	70	586	27	48	57	
Olio	Opolati	10	312	1546	05	1649	92	103	87	
Aceto	Etol.	5	80	152	85	174	"	21	15	
Fagioli comuni	Kg	60	"	15	90	18	"	2	10	
" " " " "		70	"	26	10	28	80	2	70	
Fave		35		12	48	14	"	1	22	
Ceci		51		20	24	22	12	1	88	
Totali				£	46809	51	49972	30	3243	03

Dal beneficio lordo come avanti ricavatosi di £ 3243. 03 debbonsi annoverare le seguenti
Somme per perdite e ribassi sul prezzo primitivo stabilito per la vendita su base alla quale
furono annotate le relative risultanze come evincesi dal registro Compra Vendita cioè:

Perdita sul pane (mandato N° 17)	£	80	24	} 406 30
Ribasso sul pane	..	57	48	
Perdite e ribassi sul vino (mandati N° 871-469-470-471-86)	..	182	80	
Ribassi sulla farina meliga (mandati N° 422-474)	..	3	80	
Perdite sull'aceto (mandato N° 421)	..	46	50	
Ribasso sulle paste (mandato N° 5)	..	25	60	
" sui fagioli (" " 84)	..	4	03	
" sulle fave (" " 88)	..	3	82	

così il beneficio lordo si residua a £ 2838. 73

Distinta delle Spese

Stipendio al Segretario	L	180
" al vice Segretario	" "	60
Titto totale del Magazzino	" "	260
Abbonamento contro i danni dell'incendio	" "	5 15
Scote sulla vendita al Magazzino e distributore	" "	1080 25
Spese diverse necessitate	" "	151 86
Abbonamento per manutenzione pompe pel vino	" "	15
Per lavori da battere	" "	22
p ^a da Falgname	" "	21 50
p ^a d'imbalsamamento	" "	5
per travare vino	" "	26 90
Riparazioni e bolle ai pesi	" "	12 30
per Mg. 88 segna e segnatura	" "	30 80
Acquisto fusto di vino della capacita di litri 750 da ottomanni	" "	50
Panni e stoffe per la cantina e tamponi	" "	6 50

Totale Spese L 1887 26

Beneficio lordo come resto L 2838 73
 Spese di amministrazione " 1887 26

Il Beneficio Netto dell'anno 1888 e quindi di L 951 47

Escezioni per i prelevate dai fondi del Magazzino:

a favore della cassa Grandi (mand. n. 491-36-e 79) L 800.	}	4144 90
a favore del Mutuo soccorso (mand. n. 409) L 400.		
Per le feste sociali del 9, 10 e 11 giugno (Mand. n. 416-9 e 68) (deliberazione dell'assemblea Generale 29 giug. 1887 e del consiglio 15 Luglio 1888) L 2944 90		

Rimane cosi una Diminuzione sui fondi di L 3193 43

Situazione del Magazzino al 31 Dicembre 1888

Causali	Attivo	Passivo
Importo generi in Magazzino fr^o	5393 66	
Somme depositate alla Banca ..	249 09	
Credito verso il Magazziniere Bruno Antonis ..	186 62	
Valore dei mobili ed utensili intervenuti al l'apertura del magazzino, come da elisbro Succuboni ..	1212 07	
Valore Mobili ed utensili del panificio Sociale ..	229 81	
Debiti verso Brinchiardi Nicelli per Kg 656 riso ..		258 ..
.. verso Maccagno Antonis per Kg 309 olio ..		460 50
.. verso Bruno Pro per 100 n.g. pasta ..		174 ..
.. per 48 quintal farina calcolati come panificati ..		163 20
Altri debiti a calcolo ..		94 30
Attivo £	7271 25	1150 ..
Passivo ..	1150 ..	
Attivo tra fondi vivi, denari, mobili ed utensili £	6121 25	

Letto all'assemblea Generale nella adunanza del
24 Novembre 1889

Allegati
Roberto

Il Presidente
Gara Indiano

Pubblicato all'atto della Sala per giorni quindici
contigui -

presso J. Diambri 1889

St. Debonari Legittimi

Approvato dal Consiglio di Rappresentanza in seduta
del 17 Dicembre 1889

Il Presidente

Garra Ferdinando