

Galleria Nazionale — Scala B

Piano Nobile



L'Assemblea della Società di Cultura è convocata per la sera di Giovedì, 4 maggio, alle ore 21, nella Sala Bassi (Galleria Nazionale), per la Relazione della Commissione provvisoria e per le disposizioni relative alla nomina della Direzione definitiva.

Tale nomina si farà nella Domenica successiva, 7 maggio, con l'assistenza di una Commissione di scrutinio eletta nell'Assemblea. Le urne resteranno aperte dalle ore 9 alle 24 nei locali sociali.

I signori Soci sono pure avvisati che, per deliberazione presa dalla Commissione provvisoria in sua adunanza del 24 corrente, i libri si danno in lettura a domicilio quando sia trascorso un mese dal loro acquisto, e le riviste all'arrivo del secondo numero successivo.

Essendo ancora alquanto scarso il materiale disponibile per codesti prestiti, i signori Soci sono vivamente pregati di volersi prenotare sui moduli che saranno messi a loro disposizione nella Sede sociale, e di voler osservare *rigorosamente* le prescrizioni regolamentari che la Commissione ha stabilito nell'interesse comune.

Si confida specialmente nella cortesia dei Soci e nel loro affetto all'istituzione.

Le tessere di ammissione, necessarie per godere di tutti i diritti inerenti alla qualità di Socio, si rilasciano dal custode a coloro che abbiano eseguito il pagamento della prima rata semestrale.

Si fa raccomandazione caldissima a quanti non abbiano ancora soddisfatto a questo impegno di volersi mettere al più presto al corrente, perchè la Commissione possa stabilire un esatto bilancio delle entrate e delle spese.

I versamenti si ricevono da ora esclusivamente presso il custode nei locali sociali.

Si rende ancora noto ai Soci che le persone *non residenti* abitualmente in Torino sono ammesse a frequentare la Società su presentazione di un Socio, mediante pagamento di L. 3 mensili, oppure di una lira settimanale.

LA COMMISSIONE PROVVISORIA.

SOCIETÀ DI CULTURA

GALLERIA NAZIONALE — SCALA B — PIANO NOBILE

~~~~~  
**Aprile 1899**  
~~~~~

GIORNALI ITALIANI.

- | | |
|--|--------------------------|
| 1. Gazzetta del Popolo. | 12. Don Chisciotte. |
| 2. Stampa (<i>edizione del giorno e della sera</i>). | 13. Fanfulla. |
| 3. Gazzetta di Torino. | 14. Avanti. |
| 4. Italia Reale. | 15. Messaggero. |
| 5. Secolo. | 16. Italia. |
| 6. Corriere della Sera. | 17. Osservatore Romano. |
| 7. Tempo. | 18. Gazzetta di Venezia. |
| 8. Perseveranza. | 19. Resto del Carlino. |
| 9. Osservatore Cattolico. | 20. Il Secolo XIX. |
| 10. Sole. | 21. Mattino. |
| 11. Tribuna. | 22. Giornale di Sicilia. |
| | 23. Esercito Italiano. |

GIORNALI STRANIERI.

- | | |
|------------------------|--------------------------|
| 1. Figaro. | 7. Daily News. |
| 2. Journal des Débats. | 8. Daily Chronicle. |
| 3. Temps. | 9. Times. |
| 4. Aurore. | 10. Neue Freie Presse. |
| 5. Journal. | 11. Frankfurter Zeitung. |
| 6. Fronde. | 12. Vorwärts. |

GIORNALI ILLUSTRATI E RIVISTE.

ITALIANI.

- | | |
|--|--|
| 1. Nuova Antologia.
2. Rivista d'Italia.
3. Rassegna Nazionale.
4. Minerva.
5. Giornale degli Economisti.
6. Civiltà Cattolica.
7. Emporium.
8. Rivista Musicale.
9. Riforma Sociale.
10. La Rivista Nautica.
11. La Rivista per le Signorine.
12. Rivista degli Studi psichici.
13. L'Arte.
14. La Rivista Popolare.
15. La Vita Internazionale.
(<i>doni</i>): (1)
16. L'Idea Liberale (G. Ferrero). | 17. La Gazzetta Agricola (Ingegnere Tedeschi).
18. L'Ingegneria Civile (Cav. N. Bertolero).
19. Atene e Roma (Dott. Vailati).
20. Le comunicazioni di un collega (G. Ferrero).
21. Pro Pace (Società Torinese per la pace).
(<i>in lettura</i>):
22. Rivista critica del Socialismo (G. Ferrero).
23. L'Educazione Politica (Id.)
24. Rivista Moderna di Cultura (R. Migliardi).
25. Rivista Geografica Italiana (Prof. Porro). |
|--|--|

FRANCESI.

- | | |
|---|--|
| 1. Revue des Deux Mondes.
2. Revue des Revues.
3. Revue Bleue.
4. Revue Scientifique.
5. Revue d'histoire et de littérature religieuse.
6. L'Illustration.
7. L'Art et la Mode. | (<i>doni</i>):
8. La Lecture pour tous (signor Gamma).
9. Revue d'Economie politique (sig. Rabbeno).
(<i>in lettura</i>):
10. La Correspondance bimensuelle (Società Torinese per la pace).
11. Le Monde illustré (sig. Gamma). |
|---|--|

(1) È indicato tra parentesi il nome del Socio che dona o dà in lettura la Rivista.

SOCIETÀ DI CULTURA

GALLERIA NAZIONALE — SCALA B — PIANO NOBILE

Aprile 1899

GIORNALI ITALIANI.

1. Gazzetta del Popolo.
2. Stampa (*edizione del giorno e della sera*).
3. Gazzetta di Torino.
4. Italia Reale.
5. Secolo.
6. Corriere della Sera.
7. Tempo.
8. Perseveranza.
9. Osservatore Cattolico.
10. Sole.
11. Tribuna.

12. Don Chisciotte.
13. Fanfulla.
14. Avanti.
15. Messaggero.
16. Italia.
17. Osservatore Romano.
18. Gazzetta di Venezia.
19. Resto del Carlino.
20. Il Secolo XIX.
21. Mattino.
22. Giornale di Sicilia.
23. Esercito Italiano.

GIORNALI STRANIERI.

1. Figaro.
2. Journal des Débats.
3. Temps.
4. Aurore.
5. Journal.
6. Fronde.

7. Daily News.
8. Daily Chronicle.
9. Times.
10. Neue Freie Presse.
11. Frankfurter Zeitung.
12. Vorwärts.

GIORNALI ILLUSTRATI E RIVISTE.

ITALIANI.

- | | |
|---|--|
| <ol style="list-style-type: none">1. Nuova Antologia.2. Rivista d'Italia.3. Rassegna Nazionale.4. Minerva.5. Giornale degli Economisti.6. Civiltà Cattolica.7. Emporium.8. Rivista Musicale.9. Riforma Sociale.10. La Rivista Nautica.11. La Rivista per le Signorine.12. Rivista degli Studi psichici.13. L'Arte.14. La Rivista Popolare.15. La Vita Internazionale.
(doni): (1)16. L'Idèa Liberale (G. Ferrero). | <ol style="list-style-type: none">17. La Gazzetta Agricola (Ingegnere Tedeschi).18. L'Ingegneria Civile (Cav. N. Bertolero).19. Atene e Roma (Dott. Vailati).20. Le comunicazioni di un collega (G. Ferrero).21. Pro Pace (Società Torinese per la pace).
(in lettura):22. Rivista critica del Socialismo (G. Ferrero).23. L'Educazione Politica (Id.)24. Rivista Moderna di Cultura (R. Migliardi).25. Rivista Geografica Italiana (Prof. Porro). |
|---|--|

FRANCESI.

- | | |
|---|--|
| <ol style="list-style-type: none">1. Revue des Deux Mondes.2. Revue des Revues.3. Revue Bleue.4. Revue Scientifique.5. Revue d'histoire et de littérature religieuse.6. L'Illustration.7. L'Art et la Mode. | <p>(doni):</p> <ol style="list-style-type: none">8. La Lecture pour tous (signor Gamna).9. Revue d'Economie politique (sig. Rabbeno).
(in lettura):10. La Correspondance bimensuelle (Società Torinese per la pace).11. Le Monde illustré (sig. Gamna). |
|---|--|

(1) È indicato tra parentesi il nome del Socio che dona o dà in lettura la Rivista.

INGLESÌ E TEDESCHI.

- | | |
|--------------------------|--|
| 1. Illustrierte Zeitung. | |
| 2. Nineteenth Century. | |
| 3. Fortnightly Review. | |
| 4. Forum. | |
| 5. Century Magazine. | |
| 6. Review of Reviews. | |
| 7. The Studio. | |
| 8. Black and White. | |
| 9. The Nature. | |
| | (doni): |
| | 10. The Open Court (Prof. Lombroso). |
| | 11. Political Science Quaterly (signor Rabbeno). |
| | 12. The Journal of Political Economy (Id.) |
| | 13. Concord (Società Torinese per la pace). |
| | (in lettura): |
| | 14. The Monist (Dott. Vailati). |

GIORNALI LETTERARI.

Fanfulla della Domenica. | Marzocco. | Gazzetta Letteraria.

GIORNALI UMORISTICI.

- | | | |
|---------------------|--|-----------------------|
| 1. Asino. | | 5. Journal Amusant. |
| 2. Pasquino. | | 6. Punch. |
| 3. Fischietto. | | 7. Fliegende Blätter. |
| 4. Guerin Meschino. | | |

L I B R I .

1. **Masè-Dari.** — Sul bilancio dello Stato (*dono dell'Autore*).
2. **Gius. Giacosa.** — Impressioni d'America.
3. **Ed. Calandra.** — La Bufera.
4. **Luigi Fiorentini.** — Le dieci giornate di Brescia nel 1849.
5. **Anat. France.** — L'Anneau D'Améthyste.
6. **G. Bovio.** — Il Genio.
7. **Giulio Fano.** — Un fisiologo intorno al mondo.
8. **Ugo Ojetti.** — L'America vittoriosa.
9. **Leone Tolstoi.** — Che cosa è l'Arte?
10. **M. L. Patrizi.** — Nell'estetica e nella scienza.
11. **Ant. Caccianiga.** — Lettere d'un marito alla moglie morta (*dono*).
12. **Fausto Squillace.** — Le tendenze presenti della letteratura italiana.
13. **G. Saragat.** — Popolo antico.
14. **Henryk Sienkiewicz.** — Quo vadis?
15. **Cavalcaselle.** — Storia dell'antica pittura fiamminga.
16. **Nietzsche.** — Così parlò Zaratustra.
17. **Olivieri Sangiacomo.** — Il 101° fanteria.

INGLISI E TASCHE

- | | |
|---|---|
| <p>10. The Open Court (Prof. Lombroso)</p> <p>11. Political Science Quarterly (sig. Rappaport)</p> <p>12. The Journal of Political Economy (Lombroso)</p> <p>13. Concord (Società Torinese per la pace)</p> <p>14. The Monitor (Don. Vallini)</p> | <p>1. Illustrate Zeitung</p> <p>2. Nineteenth Century</p> <p>3. Fortnightly Review</p> <p>4. Forum</p> <p>5. Century Magazine</p> <p>6. Review of Reviews</p> <p>7. The Studio</p> <p>8. Black and White</p> <p>9. The Nation</p> |
|---|---|

GIORNALI LETTERARI

Biblioteca della Donazione | Milano | Gazzetta Letteraria

GIORNALI UMORISTICI

- | | |
|--|--|
| <p>1. Journal Amusant</p> <p>2. Punch</p> <p>3. L'Espresso Bizarro</p> | <p>1. Asino</p> <p>2. Pasticcio</p> <p>3. Fiammone</p> <p>4. Garzin Meschino</p> |
|--|--|

LIBRI

1. Masé-Dati. — Sul bilancio dello Stato (Lombroso)
2. Gius. Giacosa. — Impressioni d'America
3. Ed. Calandera. — La Banca
4. Luigi Fiorentini. — Le dieci giornate di Brescia nel 1849
5. Anat. France. — L'Amorce D'André
6. G. Bovio. — Il Genio
7. Giulio Fara. — Un saggio intorno al mondo
8. Ugo Ojetti. — L'Amore vittorioso
9. Leone Tolstoj. — Che cosa è l'Arte?
10. M. L. Parnet. — Nell'estetica e nella scienza
11. Ant. Caccianiga. — Lettere d'un maturo alla moglie morta (Lombroso)
12. Fausto Spillace. — Le tendenze presenti della letteratura italiana
13. G. Saragat. — Popolo e Stato
14. Henry Stenikewicz. — Qui vado?
15. Cavalcaselle. — Storia dell'antica pittura italiana
16. Nietzsche. — Così parlò Zarathustra
17. Oliviero Sangiacomo. — Il 1917 italiano

INGLESI E TEDESCHI.

- | | |
|--------------------------|--|
| 1. Illustrierte Zeitung. | |
| 2. Nineteenth Century. | |
| 3. Fortnightly Review. | |
| 4. Forum. | |
| 5. Century Magazine. | |
| 6. Review of Reviews. | |
| 7. The Studio. | |
| 8. Black and White. | |
| 9. The Nature. | |
| | (doni): |
| | 10. The Open Court (Prof. Lombroso). |
| | 11. Political Science Quaterly (signor Rabbeno). |
| | 12. The Journal of Political Economy (Id.) |
| | 13. Concord (Società Torinese per la pace). |
| | (in lettura): |
| | 14. The Monist (Dott. Vailati). |

GIORNALI LETTERARI.

Fanfulla della Domenica. | Marzocco. | Gazzetta Letteraria.

GIORNALI UMORISTICI.

- | | | |
|---------------------|--|-----------------------|
| 1. Asino. | | 5. Journal Amusant. |
| 2. Pasquino. | | 6. Punch. |
| 3. Fischietto. | | 7. Fliegende Blätter. |
| 4. Guerin Meschino. | | |

L I B R I .

1. **Masè-Dari.** — Sul bilancio dello Stato (*dono dell'Autore*).
2. **Gius. Giacosa.** — Impressioni d'America.
3. **Ed. Calandra.** — La Bufera.
4. **Luigi Fiorentini.** — Le dieci giornate di Brescia nel 1849.
5. **Anat. France.** — L'Anneau D'Améthyste.
6. **G. Bovio.** — Il Genio.
7. **Giulio Fano.** — Un fisiologo intorno al mondo.
8. **Ugo Ojetti.** — L'America vittoriosa.
9. **Leone Tolstoi.** — Che cosa è l'Arte?
10. **M. L. Patrizi.** — Nell'estetica e nella scienza.
11. **Ant. Caccianiga.** — Lettere d'un marito alla moglie morta (*dono*).
12. **Fausto Squillace.** — Le tendenze presenti della letteratura italiana.
13. **G. Saragat.** — Popolo antico.
14. **Henryk Sienkiewiez.** — Quo vadis?
15. **Cavalcaselle.** — Storia dell'antica pittura fiamminga.
16. **Nietzsche.** — Così parlò Zaratustra.
17. **Olivieri Sangiacomo.** — Il 101° fanteria.

Ill^{mo} Signore,

A scanso di equivoci, mi pre-
gio avvisare la S. V. Ill^{ma} che l'adunan-
za fra i Signi adesionisti alla costituzione
di un Circolo di cultura è fissata per le ore
16 di Domenica 30 corrente mese in una Sala
annessa alla Biblioteca Municipale, e non
alle ore 20, come annunziato dal giornale
locale < La Lanterna >

Sinerolo 29 Aprile 1899

Il PropONENTE
Carlo Demio

CIRCOLO DI CULTURA



ILLUSTRISSIMO SIGNORE,

Nell'adunanza preliminare che si tenne il 30 aprile u. s. allo scopo di addivenire alla formazione di un *Circolo di Coltura* nella nostra Città, si convenne con unanime accordo nel proposito di prefiggere all'*Istituzione* questo fine:

« Procurare ai Soci del Circolo un convegno gradito e geniale, dove, all'infuori e al di sopra di ogni prossimo e remoto intendimento politico ed amministrativo, tutti abbiano a trovare nella lettura di giornali, riviste, novità librarie una facile e poco dispendiosa maniera d'allargare ed affinare la propria cultura, vivificandola al cimento dell'amichevole discussione; un'onesta maniera di ricreare lo spirito dalle occupazioni del giorno in famigliari trattenimenti e conversazioni.

» Il Circolo promuoverà pure collo stimolo dell'esempio e con tutti i mezzi in poter suo ogni buona e lodevole iniziativa, da chiunque essa venga, che possa contribuire alla cultura generale e a mantenere ed accrescere alla nostra Città il nome ch'Ella ha di colta e gentile ».

Stabilito così l'indirizzo generale, e riserbando all'assemblea plenaria dei Soci il discutere e l'approvare lo Statuto in conformità del medesimo, a rendere il Circolo aperto ed accessibile al maggior numero, venne stabilito che la quota mensile non abbia a superare le L. 1,50, e che non appena i Soci, comprese le 34 adesioni già pervenute, abbiano raggiunto il numero di 50, esso si dichiarerà costituito; mentre quei Soci che si impegneranno di pagare anticipatamente le prime quattro quote mensili saranno dichiarati *Soci fondatori*.

La S. V. Ill.^{ma} vorrà certamente col Suo consentimento e col Suo nome contribuire a dar vita nella Città nostra ad una *Istituzione* che raccoglierà, senza dubbio, la simpatia ed il fiore della Cittadinanza pinerolese.

I PROMOTORI.

PRIME ADESIONI RICEVUTE



ADRIANO Dott. SEBASTIANO Prof. nel R. Ginnasio.
ALESSIO Teol. Dott. FELICE id.
BADINO Rag. GUIDO.
BADINO LUIGI Impiegato municipale.
BERSANO Dott. ARTURO . Prof. Scuola tecnica.
BERTORELLI DOMENICO . Segretario del Munic.
BERTOTTI ALBINO Studente in leggi.
BOSIO Cav. Ing. ERNESTO . Sindaco.
BRIGNONE AVV. AMEDEO . Assessore municipale.
CAVALLI VITTORIO Ten. Alp. (Conegliano).
CALVETTI Rag. PIETRO.
CUMINETTI PIETRO Impiegato municipale.
DAGNINO EUGENIO
DEMO CARLO Archivista Bibl. munic.
FACTA COMM. AVV. LUIGI . Deputato al Parlamento.
FERRARIS EFREM Studente in leggi.
GOSS AVV. CARLO Prof. Istituto tecnico.

LUCIANO Dott. LUIGI . . Prof. Liceo Porporato.
MASCARELLI AVV. GIUSEPPE.
PATRUCCO Dott. CARLO . Prof. Scuola compl.
PERRON GIUSEPPE Insegnante municipale.
PITTAVINO ALBERTO . . Consigliere comunale.
ROASIO CARLO Impiegato municipale.
ROCCIA Rag. CARLO.
ROLANDO Dott. PIER GIUS.
ROSA Dott. CAMILLO.
SOLFO ALESSIO Pubblicista.
TERRESTRE PIETRO Insegn. munic. (Torino)
TOSCANI CLAUDIO Prof. Istituto tecnico.
TURIN UGOLINO Studente in leggi.
UGHETTI LUIGI Cont. Cassa di risparmio.
VAILATI Dott. Ing. GIOVANNI Prof. nel Liceo ed Istituto.
VILLA PIETRO.
VERDI Rag. PIETRO.



Circolo di Cultura

Mercoledì 5 Agosto 1899

Ill^{mo} Signore,

La S. V. Ill^{ma} è vivamente pregata di intervenire all'adunanza generale dei Soci, fissata per le ore 8.30 pom^{re} di Lunedì 7 corr^{ente} mese nel locale del Veloce-Club, gentilmente concesso, per deliberare sulle proposte concretate dall'apposita Commissione conforme il mandato affidato nella seduta del 28 Giugno u. s.

S. La Commissione

C B E M O

N. B. Essendo tali deliberazioni della massima urgenza l'adunanza sarà valida qualunque sia il numero dei Soci

Circolo di Cultura

Tinero 10 Agosto 1899

Ill^{mo} Signore,

Nell'Assemblea Generale dei Soci dell'7c.m., in seguito ad analoghe proposte inoltrate dalla Commissione provvisoria si approvava l'affitto a partire dal 1^o Settembre p.v. del locale sito in Via Bruniva angolo Via Carlo Alberto Casa Baccari piano 1^o, e si dava incarico alla medesima Commissione del necessario allestimento.

Stabilito inoltre il Referendum per gli abbonamenti, che nel limite di fondi disponibili si potranno fare nei mesi di Settembre, Ottobre, Novembre, Dicembre. Si affidava alla Commissione il mandato di curare l'incasso delle prime quattro quote dai Soci Fondatori e di quella di Settembre dagli altri Soci.

In omaggio al mandato ricevuto la Commissione si pregia invitare la S. V. Ill^{mo} ad indicare sull'acchiusa scheda i Giornali e le Riviste che amerebbe consultare, e di segnare le pubblicazioni, le riviste, i giornali e le opere che la S. V. Ill^{mo} potrebbe mettere a disposizione dei Soci, con preghiera di volerla ritornare alla persona che verrà incaricata dell'esazione delle quote.

Per la Commissione
Carlo Demo

—w—
Via Carlo Alberto
ANGOLO VIA BUNIVA



Ill.^{mo} Signore,

La **Commissione Provvisoria**, incaricata dell'allestimento del locale, si fa premuroso dovere di significare alla S. V. Ill.^{ma} che le sale del Circolo di Coltura sono aperte ai Soci dalle 14 alle 23.

Non essendosi per ora provveduto alle prescrizioni regolamentari interne, si confida nella cortesia dei Soci e nel loro amore all'Istituzione pel regolar andamento del Circolo nell'interesse comune.

Si fa intanto caldissima raccomandazione a quei Soci che non hanno ancora versato la loro quota, a volerlo fare al più presto per poter stabilire un esatto bilancio dell'entrata e delle spese.

Nell'adunanza del 19 corr. mese avendo la **Commissione Provvisoria** deliberato che la nomina della **Direzione Definitiva** sia fatta Giovedì 28 corr. mese con l'assistenza di una Commissione di scrutinio, eletta dall'Assemblea, e che le urne restino aperte dalle 17 alle 22, si pregia avvisare la S. V. Ill.^{ma} che *l'Assemblea dei Soci è convocata per la sera di Venerdì 22 corr. mese, alle ore 21, per la relazione della Commissione Provvisoria, per le disposizioni per la nomina della Direzione definitiva e per l'approvazione dello Statuto Sociale.*

Qualora nella sera di Venerdì non venga esaurito l'ordine del giorno, i Soci s'intenderanno fin d'ora convocati per la sera successiva di Sabato 23 corr., alla medesima ora.

LA COMMISSIONE PROVVISORIA.

PERIODICI A DISPOSIZIONE DEI SIGG. SOCI



Rivista d' Italia (Omaggio del rag. Verdi).
Flegrea.
Rivista Popolare (Omaggio del sig. Dagnino).
Minerva.
Rivista Cristiana (Omaggio del sig. Pascal).
Italia Evangelica id.
Labaro id.
Famille id.
Revue du Christianisme Social id.
Il Nuovo Educatore (Omaggio del prof. Pochero)

Revue des deux Mondes.
Revue des Revues.
Revue Encyclopédique.
Revue Hebdomadaire.
Revue de France.
Revue Blanche.
Revue Bleue.
Revue Scientifique.
Revue Philatélique (Omaggio del prof. Monnet).
Natura ed Arte (Omaggio del sig. Genovesio).

GIORNALI



Roma.
L'Avanti (sig. Dagnino).
Il Tempo.
L'Unità Cattolica.

Corriere Mercantile.
Le Temps.
Petit Journal (sig. Dagnino).
Petit Niçois Id.

L'Elenco delle Opere ricevute trovasi a disposizione dei Soci nelle sale del Circolo.

CIRCOLO DI CULTURA - PINEROLO

Al Preg.^{mo} Signor

PINEROLO, TIP. SOCIALE

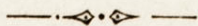

VIA CARLO ALBERTO - 5



Preg.^{mo} Signore,

Per facilitare ai Soci del Circolo il mezzo di prender parte alla votazione dei membri della Direzione, **fissata per Giovedì 28 corr.**, l'Assemblea in sua seduta di ieri, deliberava che le urne restino aperte dalle 17 alle 21, e che sia in facoltà dei Soci far pervenire in busta chiusa l'unita scheda.

Nell'adempiere il mandato affidatomi di partecipare alla S. V. tale deliberazione, mi pregio trasmetterle coll'elenco dei Soci la scheda per la votazione fidente nell'interessamento della S. V. Ill.^a alla nascente Istituzione per l'illuminato di Lei concorso.

Il Presidente dell'Assemblea

CARLO DEMO.

CIRCOLO DI CULTURA

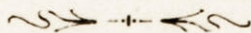

VIA CARLO ALBERTO - 5



• Pinerolo, 6 ottobre 1899.

Preg.^{mo} Signore.

Nella precedente votazione non essendosi per alcune cariche sociali raggiunto la maggioranza assoluta dei voti, prescritta dallo Statuto Sociale, venne fissata una nuova votazione per il giorno di **Sabato 7 del corr. mese.**

Si rammenta alla S. V. Ill.^{ma} che le urne resteranno aperte dalle 17 alle 21, e che è in facoltà del Socio far pervenire la scheda in busta chiusa.

La Commissione Provvisoria.

Al Preg.^{mo} Signor

Circolo di Cultura

Via Carlo Alberto 3

Linerolo, 6 Gennaio 1900

Signor^e Signore

Il chiarissimo prof. Francesco Borro, dell'Università di Torino, aderendo all'invito rivolto agli, domenica 7 corr. alle ore 11, onorerà di una visita questo Circolo di Cultura e terrà una conferenza sulla questione del principio del secolo che tanto agita il pubblico in questi giorni.

Vario riconoscente alla S. V. I. se vorrà alla di lei ambita presenza, rendere più gradito tale convegno

Colla massima osservanza

H. V. Presidente

Carlo Demol

Via Carlo Alberto, 5

— ANGOLO VIA BUNIVA —



Onorevole Signore,

Pregiasi la Direzione del Circolo di Cultura, rassegnare alla S. V. Ill.^{ma} la relazione presentata all'Assemblea Ordinaria dei Soci tenutasi il 27 dello scorso Dicembre con annesso l'elenco dei Soci, e quello delle pubblicazioni che perverranno regolarmente al Circolo per tutto il corso dell'anno corrente.

Il nobile scopo che l'Istituzione si è proposto, e la larga simpatia che fin dal suo nascere l'ha accolta, confortano a sperare di poter presto inscrivere il riverito nome della S. V. Ill.^{ma} fra i Benemeriti che concorrono ad assicurarne l'esistenza.

LA DIREZIONE.

Dopo appena otto mesi dacchè venne lanciata a mezzo dei giornali locali l'idea di costituire in questa città un Circolo di Cultura, è certo non lieve conforto il poter riferir ora non sulla sua costituzione, ma sul suo funzionamento.

Le numerose spontanee adesioni di volenterosi cittadini appartenenti, si può dire, a tutte le classi sociali, furono la più ampia testimonianza della viva simpatia che l'Istituzione avrebbe incontrato nella cittadinanza, mentre, il cortese appoggio delle Autorità cittadine e l'autorevole approvazione di colte e distinte persone, furono di sprone a tradurre in atto l'idea, e valsero di largo conforto contro i sorrisi ironici ed i mordaci sarcasmi di alcuni scettici, ed il promesso, e poi mancato appoggio, di altri, che però furono per fortuna pochissimi.

Nei tre mesi di vita che il nostro Circolo può contare, se si tien conto di tutte le infinite difficoltà che intralciano i primi passi di qualsiasi nuova Istituzione, si può consciamente asserire che del cammino percorso è lecito essere soddisfatti.

In abito molto semplice e modesto si presenta tutt'ora la nostra Istituzione, ma se la semplicità e la modestia sono tenute nella vita sociale in pregio di esimie virtù, non perdono certo del loro valore quando accompagnano un'Istituzione che ha gli scopi della nostra propositi. Guidata da tale principio la Direzione ha finora cercato il mezzo di procurare ai Soci il maggior alimento intellettuale possibile, senza però escludere la possibilità di maggiormente affermare l'esistenza del Circolo con qualche trattenimento letterario od artistico. Ma per ciò è indispensabile il volenteroso concorso di tutti i Soci, sul quale non si può elevare il minimo dubbio dopo la generosa gara fra essi sorta di concorrere largamente per quanto la parte intellettuale ed anche quella estetica hanno finora richiesto.

A questo encomiabile concorso si deve se i Soci nei tre mesi ora scorsi ebbero a loro disposizione 10 giornali ebdomadari e 6 quotidiani, ed è per benemerenzia di alcuni di essi se al chiudersi di questo breve esercizio, il Circolo possiede complete le annate delle Riviste: *Natura ed Arte*, *Veglie Italiane*, *Popolare*, *l'Italia* ed *Il Nuovo Educatore*, delle quali i Soci possono liberamente valersene, oltre la *Minerva*, *l'Emporium*, le *Cronache Drammatiche* e la *Revue Larousse* acquistate dal Circolo stesso.

Nell'interesse economico dei Soci la Direzione si è pure fatto debito di interpellare le principali Ditte di Pinerolo perchè volessero con-

cedere a tutti i soci uno sconto speciale, e si è ben lieta di poter annunziare che si è ottenuto oltre lo sperato e solo si attende la risposta di alcune di queste per segnare in apposito quadro l'elenco completo di tutti i ribassi di cui i Soci potranno godere.

Ma ciò che soprattutto ha incontrato il favore dei soci fu l'aver iniziato una Biblioteca Circolante, ed anche in questo è debito di giustizia rilevare l'interessamento dimostrato dai medesimi. Il locale non era pur anco allestito e già affluivano larghe e generose le offerte di libri, così che in breve si raggiunse la bella cifra di oltre 200 volumi. Ma ad appagare le continue insistenze dei soci di poter avere in lettura a domicilio le opere desiderate, troppo esiguo sarebbe stato questo fondo, se provvida non fosse giunta l'istituzione di una Biblioteca Circolante fatta dalla Ditta L. Streglio di Torino, ricca di circa 7000 volumi di pubblicazioni italiane, francesi ed inglesi, non escluse le novità che si vanno pubblicando. Mercè le eccezionali e vantaggiose condizioni ottenute il nostro Circolo, inserito fra gli abbonati, può appagare le domande dei Soci in numero non indifferente, così che, colla concessione fatta pure di lasciare in lettura a domicilio le Riviste, esclusi i due ultimi numeri, i Soci possono disporre di un materiale vastissimo, mentre coll'aumentare dell'importanza di questa Biblioteca, la nostra città potrà fra breve gloriarsi di una nuova ed utile istituzione che tornerà di vantaggio non solo ai Soci ma all'intera Cittadinanza; istituzione doppiamente pregiata perchè nata per virtù e volere della cittadinanza stessa.

E quante nobili ed utili iniziative non si potranno coraggiosamente affrontare e condurre in porto felice quando tutti coloro che amano veder la nostra città adornata di quanto ha di bello e di buono si saranno uniti in comune accordo, e senza secondi fini, ma solo pel bello e pel buono, daranno il loro appoggio!

Forse non è lontano il giorno in cui i fatti procureranno una legittima soddisfazione a quanti ebbero fiducia nella bontà di questa Istituzione, per ora basti loro quella di sapere che l'anno 1900 si inizia pel nostro Circolo con 74 soci ed una buona parte delle entrate verranno destinate agli abbonamenti, ed all'acquisto di opere.

Ferma nel principio con cui è sorta la nostra Istituzione, mentre propugnerà ogni buona e li devole iniziativa, saprà mantenerla estranea a qualunque questione politica, amministrativa o religiosa, già abbastanza vasto essendo il campo che l'istruzione offre nelle sue varie esplicazioni.

CIRCOLO DI CULTURA

PINEROLO

Elenco dei Soci

- Arvare Ant. El. Domenico* - Acino Pietro.
- Difetti. Po. Luigi* - Armand Carlo.
- More. Da. Clemente* - Aymar Giovanni. *anno*
- Don. B. Maria. A. S. S. S.* - Badino rag. Guido.
- More. Da. Clemente* - Badino Lorenzo.
- More. Da. Clemente* - Baudino ~~Enrico~~ *Enrico. Coniglio*
- More. Da. Clemente* - Bertazzi dott. Nazario.
- More. Da. Clemente* - Bertetti Dante.
- More. Da. Clemente* - Bertorelli Domenico. *Dinetti*
- More. Da. Clemente* - Bonanni Ludovico.
- More. Da. Clemente* - Bonino cav. ing. Giuseppe.
- More. Da. Clemente* - Bosio cav. ing. Ernesto.
- More. Da. Clemente* - Brignone avv. Amedeo.
- More. Da. Clemente* - Brun Alessandro.
- More. Da. Clemente* - Brun cav. geom. Domenico. *Dunno*
- More. Da. Clemente* - Caffaratti avv. Marco. *Spino*
- More. Da. Clemente* - Calvetti rag. Pietro.
- More. Da. Clemente* - ~~Genova avv. Fulgenzio.~~
- More. Da. Clemente* - Cassinis ing. Ferdinando. *Caric*
- More. Da. Clemente* - Croci Raffaele.
- More. Da. Clemente* - Cuminetti Pietro.
- More. Da. Clemente* - Dagnino Eugenio.
- More. Da. Clemente* - Danesi Demetrio.
- More. Da. Clemente* - Danesi cav. avv. Emilio. *Reginzi*
- More. Da. Clemente* - Degrossi cav. ing. Luigi.
- More. Da. Clemente* - Delmastro avv. Giulio.
- More. Da. Clemente* - Demo Carlo.
- More. Da. Clemente* - Don rag. Giuseppe.
- More. Da. Clemente* - Facta comm. avv. Luigi.
- More. Da. Clemente* - Fer cav. avv. Stefano.
- More. Da. Clemente* - Ferraris Efrem.
- More. Da. Clemente* - Gavuzzi Luigi.
- More. Da. Clemente* - Genovesio Giuseppe.
- More. Da. Clemente* - Ghirardi Tommaso.
- More. Da. Clemente* - Giordano Luigi.
- More. Da. Clemente* - Godino rag. Ricciotti.
- More. Da. Clemente* - Goss avv. Carlo.
- More. Da. Clemente* - Levetti geom. Camillo.
- More. Da. Clemente* - Luciano dott. Luigi.

- ✓ Maffei cav. dott. G. B.
- ✓ Maffei Giuseppe.
- ✓ Massaro Edoardo.
- ✓ Mastrangelo prof. *Antonio. Lorenzi*
- ✓ Midana cav. avv. Achille.
- ✓ Miracca prof. Pietro.
- ✓ Monnet Arturo.
- ✓ Monnet prof. Davide.
- ✓ Paroli rag. Mauro.
- ✓ Parri prof. Fedele.
- ✓ Pascal Enrico.
- ✓ Patrucco dott. Carlo.
- ✓ Perassi Carlo.
- ✓ Perron Giuseppe, insegn. municip.
- ✓ Pittavino Alberto.
- ✓ Pochero prof. Giacomo.
- ✓ Poët avv.^a Lidia.
- ✓ Poët ing. Giovanni.
- ✓ Pons Don Valeriano.
- ✓ Priolo Francesco.
- ✓ Priotto Francesco. *Caric*
- ✓ Rizzo cav. cans. Pietro.
- ✓ Roasio Carlo.
- ✓ Robert Ernesto.
- ✓ Roccia rag. Carlo.
- ✓ Rolando dott. Pietro. *Boni. Anna*
- ✓ Ruschi colonn. Lorenzo.
- ✓ Santini Pietro.
- ✓ Scotto Furio Camillo.
- ✓ Storchi cav. ing. Vittorio.
- ✓ Toscani prof. Claudio.
- ✓ ~~Turck Ermanno.~~
- ✓ Turck Eugenio.
- ✓ Ughetti Luigi.
- ✓ Vailati dott. ing. Giovanni.
- ✓ Verdi rag. Pietro.
- ✓ Villa Pietro.
- ✓ Vinçon Gustavo.
- ✓ Zanna dott. Pietro.

Il Circolo si compone di *Soci Annuali residenti o non e di Temporanei.*
 La quota mensile pei *Soci annuali residenti* è fissata in L. 1,50; pei *non residenti* in L. 1,00, e pei *Soci temporanei* in L. 2,00.
 Tassa di buon ingresso L. 1,00.

CIRCOLO DI CULTURA

ANNO 1900

Giornali Politici, Letterari, Illustrati ed Umoristici

<i>Figaro.</i>	<i>Gazzetta Letteraria</i> (Dono del sig. C. Perassi)
<i>Stampa.</i>	<i>Domenica del Corriere</i> (Id. Id.)
<i>Secolo.</i>	<i>Illustration.</i>
<i>Tribuna.</i>	<i>Secolo Illustrato.</i>
<i>Giorno.</i>	<i>Tribuna Illustrata.</i>
<i>Mattino.</i>	<i>Cento Città d'Italia.</i>
<i>Osservatore Cattolico.</i>	<i>Gran Mondo</i> (Dono del sig. P. Marconetto).
<i>Avanti</i> (Dono del sig. E. Dagnino).	<i>Dibattimenti del Giorno</i> (Id. Id.).
<i>Rivista</i> (Id. Id.).	<i>Fischietto.</i>
<i>Lanterna Pinerolese.</i>	<i>Scaccia Pensieri</i> (Dono del sig. C. Perassi).
<i>Fanfulla della Domenica</i> (Dono del Cav. Ing. G. Bonino).	<i>Fliegende Blätter.</i>

Giornali Ebdomadari pubblicati a Saluzzo, Caraglio, Savigliano, Racconigi, Ivrea, Carrara, Osimo
(In lettura — Sig. A. Pittavino).

Riviste

<i>Revue des deux Mondes</i> (In lettura - Avv. ^a Lidia Poët).	* <i>Idea Liberale.</i>
* <i>Revue des Revues.</i>	<i>Nuovo Educatore</i> (In lett. — Prof. G. Pochero).
* <i>Rivista d'Italia.</i>	* <i>Nature - Revue Scientifique.</i>
* <i>Minerva</i> (Dono del sig. P. Villa).	* <i>Natura ed Arte</i> (Dono del sig. G. Genovesio)
* <i>Revue Encyclopédique Larousse.</i>	* <i>Veglie Italiane</i> (Dono del sig. Ghirardi Tommaso).
* <i>Rivista Popolare</i> (Dono del sig. E. Dagnino). (Id. del Prof. G. Vailati).	* <i>Emporium</i> (Dono del Rag. Pietro Calveti).
	<i>Revue Philatèlique</i> (In lett. — Sig. A. Monnet).
	<i>Rivista degli Scacchi</i> (In lettura — Sig. E. Ferraris).

N.B. — Le Riviste segnate con * si possono avere in lettura a domicilio, dietro richiesta a farsi sull'apposito registro, esclusi però sempre i due ultimi numeri.

In conformità delle norme stabilite, i Signori Soci possono pure valersi della *Biblioteca Circolante* istituita nel Circolo stesso e di quella della *Ditta R. Streglio di Torino* ricca di circa 7000 volumi italiani, francesi, ed inglesi.

I cataloghi di tutte le opere sono a disposizione dei Soci nelle sale del Circolo.

CIRCOLO DI CULTURA - PINEROLO

All. Ill.^{mo} Signor

Oggero D. Francesco

Citta

PINEROLO, 118 SOCIALE

Via Carlo Alberto, 10

— ANGOLO VIA BUNIVA —

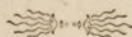

RELAZIONE SULLA GESTIONE MORALE DELL'ANNO 1900



Procurare ai Soci del Circolo un convegno gradito e geniale, una facile e poco dispendiosa maniera di allargare ed affinare la propria coltura, promuovere ogni buona e lodevole iniziativa da chiunque essa venga, questo, in breve, il programma con cui nacque la nuova istituzione. Rendere ora edotti i Soci ed il Pubblico su quanto si operò nello scorso anno, parve doveroso alla Direzione, perchè solo alla stregua dei fatti ognuno potrà giudicare in qual modo si sia rispettato il programma, e, se il giudizio sarà favorevole, si avvieranno le simpatie della Cittadinanza per un'Istituzione, la cui esistenza ridonda, in ultima analisi, al maggior decoro della nostra Città.

Pubblicazioni. — Per tutto il corso dell'anno i Soci ebbero a loro disposizione 8 giornali quotidiani, 12 ebdomadari, 8 riviste italiane e 5 francesi.

Biblioteca. — La Biblioteca Circolante istituita nel Circolo, prende, mercè l'interessamento di molti benemeriti, un continuo sviluppo. Nel corso dell'anno fu arricchita di 88 nuove opere comprendenti complessivamente 97 volumi, così che in sullo scorcio del 1900 già si possedevano 249 opere e complessivamente 283 volumi, ai quali debbonsi aggiungere le annate complete delle importanti riviste a cui si è associati.

Inviarono nel corso dell'anno opere e favorirono pubblicazioni i Signori: Marconetto Pompilio — Perassi Carlo — Ferraris avv. Efram — Degrossi cav. ing. Luigi — Storchi cav. ing. Vittorio — Pittavino Alberto — Bruno Giustino — Cuminetti Pietro — Demo Carlo — Solfo Alessio — Genovesio Marco — Verdi rag. Pietro — Caffaro can. Pietro — Re cav. Paolo — Lenchantin cav. ing. Giuseppe — Maccari Luigi — Carutti di Cantogno barone Domenico — Dagnino Eugenio — Bonino cav. ing. Giuseppe — Foët avv. Lidia — Villa Pietro — Pochoero cav. prof. Giacomo — Calvetti rag. Pietro — Monnet Arturo — Pascal Enrico — Bissetti sac. Luigi.

Biblioteca Circolante Streglio. — Per fornire in lettura ai Soci un maggior numero di opere, parve opportuno associare il Circolo alla Biblioteca Circolante della ditta Renzo Streglio di Torino. I Soci quindi possono scegliere in un catalogo ricco di oltre 7000 volumi italiani, francesi ed inglesi, e senza costo di spesa, o almeno con soli 10 centesimi per il porto, avere in breve tempo l'opera desiderata.

Opere in lettura. — Dalla Biblioteca Streglio si richiesero 170 opere; dalla Biblioteca del Circolo 410, e così complessivamente nel corso dell'anno le opere date in lettura a domicilio sommano a 580.

Conferenze. — Il ciclo di conferenze iniziato alli 26 del mese di aprile e protratto sino al 18 giugno, ripreso il 4 dicembre e chiuso il 20 dello stesso mese, non poteva avere un esito più lusinghiero sia per gli argomenti trattati, come pel concorso sempre numeroso di un pubblico elettissimo.

Nell'invviare ora un vivo ringraziamento ai chiarissimi Conferenzieri, la Direzione crede opportuno richiamare alla memoria i temi svolti: Onor. Facta comm.

avv. Luigi, *Il Femminismo.* — Alessio prof. teol. Felice, *L'Amleto Italiano.* — Fabre dott. Alessandro, *Di un'arte importante e difficile.* — Giulio Colombini, *Un pensiero alla natura ed alle memorie del Pinerolese.* — Badino rag. Guido, *Il pensiero morale nel romanzo contemporaneo.* — Parri prof. Fedele, *Canto X Divina Commedia.* — Rovere col. cav. Alberto, *Lingua e Città internazionali.* — Capitano Dom. Giachino, *L'Italia in mare.* — Pejronel dott. Bartolomeo, *La funzione sociale degli Istituti secondari.* — Maestro Francesco Frigero, *Le conquiste scientifiche nell'anno 2000.* — Luciano dott. Luigi, *Le conferenze: ciaciarada n' vers piemönteis.* — Alessio teol. prof. Felice, *Il Taumaturgo nazionale.* — Fabre dott. Alessandro, *Victor Hugo.* — Toscani prof. Claudio, *L'elemento vegetale negli stili classici del rinascimento.* — Rosa prof. Giuseppe, *Il soprannaturale nella poesia e l'ideale nella vita.*

Concorso Letterario. — Per confortare i giovani all'esercizio delle loro energie intellettuali venne indetta una gara sul tema *La Parola* fra gli allievi delle nostre scuole secondarie e quelli licenziati da non oltre tre anni. A costituire un apposito fondo, per gentile concessione dell'Autore venne data alle stampe la *Chiacchierata* tenuta al Circolo dal dott. Luigi Luciano, dalla quale pubblicazione si riscossero fin'ora L. 84. Mentre si attende la relazione dell'apposita Commissione, si ricorda a titolo di gratitudine il nome delle cortesie persone che più largamente concorsero: *Maffei cav. avv. Giulio* (10); *Ruschi cav. col. Lorenzo* (10); *Brignone avv. Amedeo* (5); *Danesi Demetrio* (5); *Danesi cav. avv. Emilio* (5); *Galli comm. Pietro* (5); *Brun Alessandro* (3); *Rossi-Bruera avv. Ettore* (3); *Paschetto dott. Antonio* (3); *Monnet Enrico* (3); *Vola Eugenia* (2); *Vigliani geom. Dante* (2); *Falciola prof. Camillo* (2); *Baudino Emilio* (2).

Tenuto conto delle risultanze, ed avuto riguardo ai desideri espressi dai Soci, la Direzione ha, pel corrente anno, deliberato di ridurre a due i giornali quotidiani, di aumentare il numero delle riviste e di destinare un discreto fondo per l'acquisto delle opere maggiormente desiderate dai Soci e delle migliori novità letterarie che nel corso dell'anno vedranno la luce.

Coll'autorevole interessamento di egregie persone si ha buona fiducia, per le conferenze, di veder il Circolo onorato dal concorso di qualche celebrità; nuove gare letterarie saranno indette e si avrà ognora presente il compito imposto dallo statuto sociale di promuovere ogni buona e lodevole iniziativa da chiunque essa venga.

Ma se la parte più eletta della Cittadinanza non concorresse a dar vita rigogliosa a questa Istituzione, resterebbe paralizzato qualsiasi sforzo della Direzione, la quale, nel far questo appello ai Cittadini, che amano veder la città di Pinerolo adornata delle migliori e più utili istituzioni, ricorda loro che, quand'anche non ritraggano da questa un vantaggio immediato, non avranno però fatto col loro concorso opera frustranea prescrivendo lo Statuto Sociale che in caso di decretato scioglimento il fondo attivo sarà devoluto all'Istituzione cittadina che più si accosti agli scopi del Circolo oppure al Municipio per l'istituzione d'una Biblioteca Circolante.

La Direzione.

DIREZIONE



PRESIDENTE

Bonino cav. ing. Giuseppe

V. PRESIDENTE

SEGRETARIO

TESORIERE

BIBLIOTECARIO

Carlo Demo

Delmastro-Calvetti avv. G.

Calvetti rag. Pietro

Cuminetti Pietro

CONSIGLIERI

Poët avv. Lidia == Avvaro teol. avv. Domenico == Zanna dott. Pietro

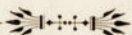

ELENCO DEI SOCI



Soci annuali residenti ⁽¹⁾

Armand Carlo.
Avvaro avv. teol. Domenico.
Badino rag. Guido.
Baudino Emilio.
Benetin Enrico.
Bertetti Dante.
Bissetti sac. Luigi.
Bonanni Ludovico.
Bonino cav. ing. Giuseppe.
Bosio cav. ing. Ernesto.
Brignone avv. Amedeo.
Brun Alessandro.
Calvetti rag. Pietro.
Cassinis ing. Ferdinando.
Cristino Filippo.
Crocì Raffaele.
Cuminetti Pietro.
Croce sac. Clemente.
Danesi Demetrio.
Danesi cav. avv. Emilio.
Davico-Faure Maria.
Degiorgis geom. Luigi.
Degrossi cav. ing. Luigi.
Delmastro avv. Giulio.

Demo Carlo.
Facta comm. avv. Luigi.
Fer cav. avv. Stefano.
Foglianti Vito.
Gavuzzi Luigi.
Genovesio Marco.
Ghirardi Tommaso.
Giordano Luigi.
Godino rag. Ricciotti.
Goss avv. Carlo.
Gander geom. Emilio.
Lenchantin-Degubernatis cav.
ing. Giuseppe.
Luciano dott. Luigi.
Maffei cav. dott. Gio. Batt.
Maffei Giuseppe.
Midana cav. avv. Achille.
Miracca prof. Pietro.
Monnet Arturo.
Pascal Enrico.
Pittavino Alberto.
Poët avv. Lidia.
Poët ing. Giovanni.
Pons sac. Valeriano.
Pussetti sac. Felice.
Re cav. Paolo.

Risso cav. caus. Pietro.
Roasio Carlo.
Robert Ernesto.
Roccia rag. Carlo.
Ruschi colonn. cav. Lorenzo.
Santini Pietro.
Scotto Furio Camillo.
Toscani prof. Claudio.
Verdi rag. Pietro.
Villa Pietro.
Zanna dott. Pietro.

Soci annuali non residenti ⁽²⁾

Bertea cav. avv. E. (Torino).
Filliol Alessio (Garzigliana).
Leveti geom. Camillo (Torino).
Rossi-Bruera avv. E. (Torino).

Studenti ⁽³⁾

Albin Carlo.
Ancellotti Camillo.
Bruno Giustino.
Perassi Carlo.
Priotto Francesco.

(1) La quota dei Soci *annuali residenti* venne fissata pel corrente anno in L. 1,50 mensili.

(2) La quota dei Soci *annuali non residenti* venne fissata pel corrente anno in L. 1,00 mensile.

(3) A titolo d'incoraggiamento pel signori studenti la quota venne fissata in L. 1,00 mensile colla sola obbligatorietà per la durata dell'anno scolastico.

PUBBLICAZIONI PEL 1901

RIVISTE E PERIODICI

- | | |
|--|---|
| • <i>Art decoratif</i> | • <i>Revue des deux mondes</i> (Om. sig.* Poët Lidia). |
| • <i>Revue Universelle</i> | • <i>La famille</i> (Omaggio del sig. E. Pascal). |
| • <i>Revue et Revue des revues.</i> | • <i>Rivista Cristiana</i> (Omaggio del sig. E. Pascal). |
| • <i>Rivista d'Italia</i> | • <i>Natura et arte</i> (Omaggio del sig. M. Genovesio). |
| • <i>La Lettura</i> | • <i>La lega navale</i> (Omaggio cav. ing. Lenchantin). |
| • <i>Minerva</i> | • <i>Rivista del Club Alpino</i> id. id. |
| • <i>Psiche</i> (Omaggio del dott. A. Fabre). | • <i>La Civiltà Cattolica</i> (Om. del sac. L. Bissetti). |
| • <i>Emporium</i> (Omaggio del sig. P. Villa). | • <i>Rivista di fisica, matematica e scienze naturali</i> (Omaggio del sac. L. Bissetti). |

GIORNALI

- | | |
|--|--|
| • <i>Stampa</i> (quotidiano). | • <i>Lanterna</i> (settimanale). |
| • <i>Tribuna</i> (id.). | • <i>Illustration</i> (id.). |
| • <i>Tribuna illustrata</i> (settimanale). | • <i>Marzocco</i> (Omaggio cav. ing. G. Bonino). |
| • <i>Illustrazione italiana.</i> | |

Saranno nel corso dell'anno acquistate le migliori novità letterarie.

I Soci possono valersi della *Biblioteca del Circolo* e di quella della *Ditta R. Streglio di Torino* a cui il Circolo è associato.

N. B. — Le Riviste segnate con * si possono avere in lettura a domicilio, esclusi però sempre i due ultimi numeri.

Via Carlo Alberto, 5



Preg.^{mo} Signore,

L'Assemblea generale ordinaria dei Soci è indetta per le ore 14⁽¹⁾ del giorno 21 corr. mese col seguente ordine del giorno:

1. Nomina del Presidente dell'Assemblea.
2. Lettura verbale assemblea precedente.
3. Conto consuntivo dell'anno 1900.
4. Bilancio preventivo per l'anno 1901.
5. Elezioni alle cariche sociali.
6. Comunicazioni diverse.

A termini dell'articolo 18 dello Statuto Sociale scadono i signori:

Presidente VAILATI Dott. GIOVANNI (dimissionario).	Consigliere POËT AVV. LIDIA.
Vice Presidente DEMO CARLO.	id. PARRI Prof. FEDELE (dimissionario).
Segretario DELMASTRO AVV. GIULIO.	id. VAILATI Dott. GIOVANNI (id.)
Tesoriere CALVETTI Rag. PIETRO.	Revisore POCHERO Cav. Prof. GIACOMO (dimissionario).
Bibliotecario PERRON maestro GIUSEPPE.	id. BADINO Rag. GUIDO.

Si unisce alla presente: Il conto consuntivo 1900. — L'elenco dei Soci. — La scheda per le elezioni. — La scheda per indicare le pubblicazioni che si desiderano per il 1901 e quelle di cui si vuol fare omaggio al Circolo.

AVVERTENZE. — La scheda per desiderata occorre sia inviata non più tardi del 21 corrente. È in facoltà del Socio far pervenire la scheda di votazione in busta chiusa, controdistinta dal nome di chi vota. Per comodo dei Soci il giorno 21 le urne resteranno aperte dalle ore 14 alle 18 e dalle 20 alle 21,30.

Il Vice Presidente
CARLO DEMO.

(1) Se l'adunanza fissata alle ore 14 per mancanza del numero prescritto non sarà valida, i Soci s'intendono fin'ora convocati per lo stesso giorno alle ore 20,30.

CONTO CONSUNTIVO DELL' ANNO 1900

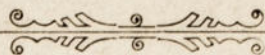

ENTRATE			USCITE				
Fondo in cassa al 1° Gennaio 1900	73	70					
Quote arretrate del 1899 incass. nel 1900	7	50	{	Residui passivi anno 1900	<i>Emporium</i> di Dicembre 1899	1	—
Dal socio Calvetti per abbonamento all' <i>Emporium</i>	10	—			Al commissioniere	3	65
Dal socio cav. Bonino per abbonamento giornali letterari	5	—			Illuminazione e riscaldamento	19	50
Versamenti soci per la Biblioteca circolante	11	10			Parcella Chiantore	23	—
Oblazioni Conferenza socio Luciano per concorsi letterari	83	10			Id. Pittavino	19	—
Quote dei soci a tutto il 15 dicemb. 1900	1413	—			Id. Sassetti	3	85
					Impianto gaz luce	62	20
					Affitto	240	—
					Abbonamenti Giornali e Riviste	335	55
					Abbonamento Biblioteca circ. Torino	50	—
			Assicurazione incendi	4	90		
			Custode	180	—		
			Cancelleria e stampe	34	—		
			Conferenze (postali, circolari, sedie, lampade, ecc.)	57	—		
			Al commissioniere porto volumi Biblioteca circolante Torino	13	95		
			Illuminazione	57	40		
			Legatura libri	23	50		
			Mobili (in conto estinzione debito)	304	85		
			Mancie diverse	16	—		
			Postali	3	85		
			Piccole spese	36	35		
			Riscaldamento	53	45		
			Quota per usufruire della località detta del Bersaglio per l'unione Circoli Pinerolesi	60	—		
			<i>Totale Spese</i>	1603	—		
			In cassa al 15 Dicembre 1900	0	40		
TOTALE A BILANCIO	1603	40	TOTALE ENTRATE	1603	40		

Quote ancora da incassare a tutto il 15 Dicembre 1900 L. 78,00.

ELENCO DEI SOCI

ANNO 1901



Armand Carlo.

Avvaro avv. teol. Domenico.

Badino rag. Guido.

Baudino Emilio.

Benentin Enrico.

Bertazzi dott. Nazzario.

Bertea cav. avv. Ernesto (non residente).

Bertetti Dante.

Bisetti sac. Luigi.

Bonanni Ludovico.

Bonino cav. ing. Giuseppe.

Bosio cav. ing. Ernesto.

Brignone avv. Amedeo.

Brun Alessandro.

Bruno Giustino (studente).

Calvetti rag. Pietro.

Cristino Filippo.

Croci Raffaele.

Cuminetti Pietro.

Croce sac. Clemente.

Danesi Demetrio.

Danesi cav. avv. Emilio.

Davico-Faure Maria.

Degiorgis geom. Luigi.

Degrossi cav. ing. Luigi.

Delmastro avv. Giulio.

Demo Carlo.

Facta comm. avv. Luigi.

Fer cav. avv. Stefano.

Ferraris avv. Efrem.

Foglianti Vito.

Filliol Alessio (non residente).

Gavuzzi Luigi.

Genovesio Marco.

Ghirardi Tommaso.

Giordano Luigi.

Godino rag. Ricciotti.

Goss avv. Carlo.

Gander geom. Emilio.

Lenchantin-Degubernatis cav. ing. Giuseppe.

Leveti geom. Camillo (non residente).

Luciano dott. Luigi.

Maffei cav. dott. Giov. Batt.

Maffei Giuseppe.

Matteis avv. Andrea.

Midana cav. avv. Achille.

Miracca prof. Pietro.

Monnet Arturo.

Pascal Enrico.

Patrucco dott. Carlo.

Perassi Carlo (studente).

Perron maestro Giuseppe.

Pittavino Alberto.

Poët avv. Lidia.

Poët ing. Giovanni.

Pons sac. Valeriano.

Priotto Francesco (studente).

Pussetti sac. Felice.

Re cav. Paolo.

Risso cav. caus. Pietro.

Roasio Carlo.

Robert Ernesto.

Roccia rag. Carlo.

Rolando dott. Pietro.

Rossi-Bruera avv. Ettore (non residente).

Ruschi colonn. cav. Lorenzo.

Santini Pietro.

Scotto Furio Camillo.

Toscani prof. Claudio.

Turk Eugenio.

Verdi rag. Pietro.

Villa Pietro.

Zanna dott. Pietro.

15
 2
 140
 119
 262

262
 17
 155
 15
 95

Lommo
 Fanni
 Piero Manno

CIRCOLO DI COLTURA - PINEROLO

0.080

All' Ill.^{mo} Signor

09 26
 02 1
 05 2
 05 11
 05 01
 02 2
 02 1
 07 6

PINEROLO, TIR SOCIALE

02 26

04 20

05 05

050
 121
 129
 112
 121
 082
 121
 120
 014
 130

02 1
 02 01
 02 1

02 1
 05 0
 02 4
 02 10
 02 0
 05 9
 01 11
 10

02 26

02 26

02 20

02 20

02 20

02 20

Via Carlo Alberto, 5



Preg.^{mo} Signore,

L'Assemblea generale ordinaria dei Soci è indetta per le ore 14⁽¹⁾ del giorno 21 corr. mese col seguente ordine del giorno:

1. Nomina del Presidente dell'Assemblea.
2. Lettura verbale assemblea precedente.
3. Conto consuntivo dell'anno 1900.
4. Bilancio preventivo per l'anno 1901.
5. Elezioni alle cariche sociali.
6. Comunicazioni diverse.

A termini dell'articolo 18 dello Statuto Sociale scadono i signori:

Presidente VAILATI Dott. GIOVANNI (dimissionario).	Consigliere POËT AVV. LIDIA.
Vice Presidente DEMO CARLO.	id. PARRI Prof. FEDELE (dimissionario).
Segretario DELMASTRO AVV. GIULIO.	id. VAILATI Dott. GIOVANNI (id.)
Tesoriere CALVETTI Rag. PIETRO.	Revisore POCHERO Cav. Prof. GIACOMO (dimission.).
Bibliotecario PERRON maestro GIUSEPPE.	id. BADINO Rag. GUIDO.

Si unisce alla presente: Il conto consuntivo 1900. — L'elenco dei Soci. — La scheda per le elezioni. — La scheda per indicare le pubblicazioni che si desiderano per il 1901 e quelle di cui si vuol fare omaggio al Circolo.

AVVERTENZE. — La scheda per desiderata occorre sia inviata non più tardi del 21 corrente. È in facoltà del Socio far pervenire la scheda di votazione in busta chiusa, controdistinta dal nome di chi vota. Per comodo dei Soci il giorno 21 le urne resteranno aperte dalle ore 14 alle 18 e dalle 20 alle 21,30.

Il Vice Presidente
CARLO DEMO.

(1) Se l'adunanza fissata alle ore 14 per mancanza del numero prescritto non sarà valida, i Soci s'intendono fin d'ora convocati per lo stesso giorno alle ore 20,30.

CONTO CONSUNTIVO DELL' ANNO 1900



ENTRATE			USCITE		
Fondo in cassa al 1° Gennaio 1900	73	70			
Quote arretrate del 1899 incass. nel 1900	7	50	Residui passivi anno 1900 {	<i>Emporium</i> di Dicembre 1899	1 —
Dal socio Calvetti per abbonamento all' <i>Emporium</i>	10	—		Al commissioniere	3 65
Dal socio cav. Bonino per abbonamento giornali letterari	5	—		Illuminazione e riscaldamento	19 50
Versamenti soci per la Biblioteca circolante	11	10		Parcella Chiantore	23 —
Oblazioni Conferenza socio Luciano per concorsi letterari	83	10		Id. Pittavino	19 —
Quote dei soci a tutto il 15 dicemb. 1900	1413	—		Id. Sasseti	3 85
				Impianto gaz luce	62 20
				Affitto	240 —
				Abbonamenti Giornali e Riviste	335 55
				Abbonamento Biblioteca circ. Torino	50 —
			Assicurazione incendi	4 90	
			Custode	180 —	
			Cancelleria e stampe	34 —	
			Conferenze (postali, circolari, sedie, lampade, ecc.)	57 —	
			Al commissioniere porto volumi Biblioteca circolante Torino	13 95	
			Illuminazione	57 40	
			Legatura libri	23 50	
			Mobili (in conto estinzione debito)	304 85	
			Mancie diverse	16 —	
			Postali	3 85	
			Piccole spese	36 35	
			Riscaldamento	53 45	
			Quota per usufruire della località detta del Bersaglio per l'unione Circoli Pinerolesi	60 —	
			<i>Totale Spese</i>	1603 —	
			In cassa al 15 Dicembre 1900	0 40	
TOTALE A BILANCIO	1603	40	TOTALE ENTRATE	1603	40

Quote ancora da incassare a tutto il 15 Dicembre 1900 L. 78,00.

0091 011A 1170 0VIT1U81002 0T1002
ELENCO DEI SOCI

ANNO 1901



Armand Carlo.
Avvaro avv. teol. Domenico.
Badino rag. Guido.
Baudino Emilio.
Benentin Enrico.
Bertazzi dott. Nazzario.
Bertea cav. avv. Ernesto (non residente).
Bertetti Dante.
Bissetti sac. Luigi.
Bonanni Ludovico.
Bonino cav. ing. Giuseppe.
Bosio cav. ing. Ernesto.
Brignone avv. Amedeo.
Brun Alessandro.
Bruno Giustino (studente).
Calvetti rag. Pietro.
Cristino Filippo.
C'oci Raffaele.
Cuminetti Pietro.
Croce sac. Clemente.
Danesi Demetrio.
Danesi cav. avv. Emilio.
Davico-Faure Maria.
Degiorgis geom. Luigi.
Degrossi cav. ing. Luigi.
Delmastro avv. •Giulio.
Demo Carlo.
Facta comm. avv. Luigi.
Fer cav. avv. Stefano.
Ferraris avv. Efrem.
Foglianti Vito.
Filliol Alessio (non residente).
Gavuzzi Luigi.
Genovesio Marco.
Ghirardi Tommaso.
Giordano Luigi.
Godino rag. Ricciotti.

Goss avv. Carlo.
Gander geom. Emilio.
Lenchantin-Degubernatis cav. ing. Giuseppe.
Leveti geom. Camillo (non residente).
Luciano dott. Luigi.
Maffei cav. dott. Giov. Batt.
Maffei Giuseppe.
Matteis avv. Andrea.
Midana cav. avv. Achille.
Miracca prof. Pietro.
Monnet Arturo.
Pascal Enrico.
Patrucco dott. Carlo.
Perassi Carlo (studente).
Perron maestro Giuseppe.
Pittavino Alberto.
Poët avv. Lidia.
Poët ing. Giovanni.
Pons sac. Valeriano.
Priotto Francesco (studente).
Pussetti sac. Felice.
Re cav. Paolo.
Risso cav. caus. Pietro.
Roasio Carlo.
Robert Ernesto.
Roccia rag. Carlo.
Rolando dott. Pietro.
Rossi-Bruera avv. Ettore (non residente).
Ruschi colonn. cav. Lorenzo.
Santini Pietro.
Scotto Furio Camillo.
Toscani prof. Claudio.
Turk Eugenio.
Verdi rag. Pietro.
Villa Pietro.
Zanna dott. Pietro.

Circolo di Coltura Pinerolo

Via Carlo Alberto, 5.

Pregmo Signore

Dovendosi procedere alla regolarizzazione della contabilità sociale, la Direzione di questo Circolo interessa la cortesia della S. V. Illma a voler versare le quote dei mesi di

che risultano tuttora scoperte.

Voglia intanto gradire coi più sentiti ringraziamenti i sensi della mia perfetta osservanza.

Il Presidente

Circolo di Cultura Ginerolo
Via Carlo Alberto, 5.

Sp. Pregiat. Signore
L'obbligo annuale della S. V.
contratto in conformità dell'art. 7
dello Statuto Sociale scade per
la S. V. solo col

quanto le comunico in ottempe-
ranza ai deliberati di questa
Direzione, mentre col massimo
ossequio la riverisco.

Il Presidente

Circolo di Cultura

Limerolo

1900

Via Carlo Alberto, 5

Signor

Compio il gradito incarico di partecipare
alla S. V. Ill^{ma} che quest' Onorevole Direzione,
aderendo di buon grado al desiderio manifestatole,
mandava ad inscrivere il riverito di Lei nome
fra i Soci annuali del Circolo di Cultura.

La S. V. potrà effettuare il versamento
della tassa d'ingresso (L. 1,00) e quello della quota
mensile (L. 1,50) nel locale del Circolo stesso o
alla persona che verrà incaricata dell'incasso.

Preghiamo coll'occasione porgere
alla S. V. Ill^{ma} i sensi della mia considerazione.

Il Presidente

Limerolo

A favorire nel miglior modo possibile i Soci di questo Circolo di Cultura (già in N° di 75) la Direzione ha deliberato di interpellare le principali Ditte di questa Città per sapere se sarebbero disposte di accordare un dato sconto sulle ordinazioni fatte dai Soci in vista di regolare tesfera di riconoscimento.

Mi permetto pertanto di interpellare cotesta Spettabile Ditta pregandola a volermi significare se sarebbe disposta ad accordare qualche concessione ed in quale misura, per poterla rendere nota ai Soci nel comune interesse.

Pregandola a scusare il disturbo graziosa i sensi della mia osservanza

Il Presidente