

LEGA NAZIONALE delle COOPERATIVE ITALIANE

MILANO

COOPERATORI

IL CANTO dei

Poesia del

Prof. GIOVANNI BERTACCHI

Musica del Maestro

ROMUALDO MARENCO

(Tutti i diritti d'esecuzione, traduz. stampa, vendita, etc. sono riservati alla LEGA, suddetta)

Prop. per tutti i paesi

960

Partitura per Banda netti Fr. 2.-

Per Canto e Pianoforte netti Fr. 1.-

Parte corale staccata — " — " — 10 Cad.

A tre voci (Ragazzi, Ten. e Bassi) — " — " — 20

MILANO, R. FANTUZZI EDITORE
Premiata Copisteria e Calcografia Musicale
Via Pantano, 26

IL CANTO DEI COOPERATORI

Parole di G. BERTACCHI

Musica di R. MARENCO

MARZIALE

GUIDA

RAGAZZI

TENORI

BASSI

Strof. 1 Fu ger-me che i po-chi get-
Strof. 6 Dai por-ti dell'am-pie me-

Strof. 1 Fu ger-me che i po-chi get-
Strof. 6 Dai por-ti dell'am-pie me-

Strof. 1 Fu ger-me che i po-chi get-
Strof. 6 Dai por-ti dell'am-pie me-

- ta - ro, no nei sol - chi d'un po - po - loo - scu - ro, il so - le di
- tro - po - li dai re - gni dell'al - ma na - tu - ra le mer - ci a' di -

tut - te le pa - tri - e lo creh-be in ri - go - glio ma - tu - ro; nei
- vi - si giun - ge - a - no gra - va - te di lu - cri e du - su - ra: or

mag-gi del mon-do nuo-vis-si-mi la-gio-vi-ne flo-ra s'e span-
 ec-co la stra-da dei po-po-li di schiu-sa sui gran-di mer-ca-

mag-gi del mon-do nuo-vis-si-mi la-gio-vi-ne flo-ra s'e span-
 ec-co la stra-da dei po-po-li di schiu-sa sui gran-di mer-ca-

mag-gi del mon-do nuo-vis-si-mi la-gio-vi-ne flo-ra s'e span-
 ec-co la stra-da dei po-po-li di schiu-sa sui gran-di mer-ca-

cres.

-de, con-qui-sta le val-lie le lan-de, av-vol-ge bor-ga-tee cit-
 ti U-ni-tei gua-da-gni fi-da-ti: le fon-ti del be-ne son

-de, con-qui-sta le val-lie le lan-de, av-vol-ge bor-ga-tee cit-
 ti U-ni-tei gua-da-gni fi-da-ti: le fon-ti del be-ne son

-de, con-qui-sta le val-lie le lan-de, av-vol-ge bor-ga-tee cit-
 ti U-ni-tei gua-da-gni fi-da-ti: le fon-ti del be-ne son

-ta, 2^a Un lun-go dis-si-dio ne se-co-li fe'tri-ste l'u-
 -là! 3^a O schie-ra che a-scen-di dal lu-gu-bre ser-vag-gio ad un

-ta, 2^a Un lun-go dis-si-dio ne se-co-li fe'tri-ste lu-
 -là! 3^a O schie-ra che a-scen-di dal lu-gu-bre ser-vag-gio ad un

-ta, 2^a Un lun-go dis-si-dio ne se-co-li fe'tri-ste l'u-
 -là! 3^a O schie-ra che a-scen-di dal lu-gu-bre ser-vag-gio ad un

-ma-no la vo-ro-le fol-le ai po-ten-ti com-mi-se-ro-la
 li-be-ro fi-ne, in-nal-za le ca-se del po-po-lo-ri-

-ma-no la vo-ro-le fol-le ai po-ten-ti com-mi-se-ro-la
 li-be-ro fi-ne, in-nal-za le ca-se del po-po-lo-ri-

sol -ma-no la vo-ro-le fol-le ai po-ten-ti com-mi-se-ro-la
 li-be-ro fi-ne, in-nal-za le ca-se del po-po-lo-ri-

F 960 *H*

sor-te dell'o-pe-ra lo-ro; sui mon-ti co-lo-ni stan-
 -den-ti su cam-pie ma-ri-ne! Quel ben-che so-gna-sti ne'

sor-te dell'o-pe-ra lo-ro; sui mon-ti co-lo-ni stan-
 -den-ti su cam-pie ma-ri-ne! Quel ben-che so-gna-sti ne'

sor-te dell'o-pe-ra lo-ro; sui mon-ti co-lo-ni stan-
 -den-ti su cam-pie ma-ri-ne! Quel ben-che so-gna-sti ne'

ca-ro-no di sper-sil di sper-so po-de-re; nell'er-maof-fi-
 se-co-li è qui, sul-la ter-ra fio-ri-ta... A van-ti! La

ca-ro-no di sper-sil di sper-so po-de-re; nell'er-maof-fi-
 se-co-li è qui, sul-la ter-ra fio-ri-ta... A van-ti! La

ca-ro-no di sper-sil di sper-so po-de-re; nell'er-maof-fi-
 se-co-li è qui, sul-la ter-ra fio-ri-ta... A van-ti! La

-ci-na l'ar-tie-re s'af-flis-se in so-lin-gau-mil-tà s'af-
 sto-ria e la vi-ta pre-pa-ra-noi gior-ni per-te pre-

-ci-na l'ar-tie-re s'af-flis-se in so-lin-gau-mil-tà s'af-
 sto-ria e la vi-ta pre-pa-ra-noi gior-ni per-te pre-

-ci-na l'ar-tie-re s'af-flis-se in so-lin-gau-mil-tà s'af-
 sto-ria e la vi-ta pre-pa-ra-noi gior-ni per-te pre-

1^a -flis-se in so-lin-gau-mil-tà.
 -pa-ra-noi gior-ni per-te!

2^a FINE
 -flis-se in so-lin-gau-mil-tà.
 -pa-ra-noi gior-ni per-te!

sol -flis-se in so-lin-gau-mil-tà.
 -pa-ra-noi gior-ni per-te!

F 960 *H*

LEGA NAZIONALE delle COOPERATIVE ITALIANE

MILANO

EL CANTO dei COOPERATORI
 Poesia del
 Prof. GIOVANNI BERTACCHI
 Musica del Maestro
Romualdo MARENCO

(Tutti i diritti d'esecuzione, traduz. stampa, vendita, etc. sono riservati alla LEGA, suddetta)

Prop. per tutti i paesi
 960

Partitura per Banda netti Fr. 2.-

Per Canto e Pianoforte netti Fr. 1.-
Parte corale staccata — — — — 10 Cad.
Altre voci (Ragazzi, Ten. e Bassi) — — — — 20

MILANO, R. FANTUZZI EDITORE
 Premiata Copisteria e Calcografia Musicale
 Via Pantano, 26

CANTO DEI COOPERATORI

*Scritto dal Prof. Giovanni Bertacchi per la Lega Nazionale delle Cooperative Italiane
Musicato dal maestro Romualdo Marengo*

Fu germe che i pochi gettarono
nei solchi d'un popolo oscuro;
il sole di tutte le patrie
lo crebbe in rigoglio maturo;
nei maggi del mondo nuovissimi
la giovine flora s'espande,
conquista le valli e le lande,
avvolge borgate e città.

Un lungo dissidio ne' secoli
fe' triste l'umano lavoro;
le folle ai potenti commisero
la sorte dell'opera loro;
sui monti i coloni stancarono
dispersi il disperso podere;
nell'erma officina l'artiere
s'afflisse in solinga umiltà.

Ma poi che su tutte le patrie
la voce concorde s'è intesa,
il servo lavoro dai vincoli
già sorge e riscatta l'impresa...
La voce per valli e per pascoli
suonò sui villaggi montani;
gli sparsi, divisi artigiani
nell'erme officine cercò.

Ed ecco i recinti dischiudersi
dei brevi gelosi terreni...
È sorto il fedel Sodalizio
dei grani, dei mosti, dei fieni!
Ed ecco la luce prorompere
dall'acque dei domi torrenti...
L'unione dei mille strumenti
novelli prodigi creò!

Fu germe che i pochi gettarono
nei solchi d'un popolo oscuro;
il sole di tutte le patrie
lo crebbe in rigoglio maturo;
nei maggi del mondo nuovissimi
la giovine flora s'espande,
conquista le valli e le lande,
avvolge borgate e città.

Dai porti dell'ampie metropoli,
dai regni dell'alma natura,
le merci a' divisi giungeano
gravate di lucri e d'usura;
or ecco la strada dei popoli
dischiusa sui grandi mercati...
Unite i guadagni fidati:
le fonti del bene sono là!

Oh, i treni e i navigli che tornano
recando gli onesti tesori!
La sana fraterna dovizia
rinnova le menti ed i cuori;
da questa ricchezza si svolgono
le glorie dell'èvo nascente;
per essa matura una gente
sicura, superba di sè.

O schiera che ascendi dal lugubre
servaggio ad un libero fine,
innalza le case del popolo
ridenti su campi e marine!...
Quel ben che sognasti ne' secoli
è qui, sulla terra fiorita...
Avanti! La storia e la vita
preparano i giorni per te!...

COMPOSIZIONI DI MARIO TARENGHI

ALBUM per la GIOVENTÙ 20 PEZZI per PIANOFORTE (Op. 16)

521 - STUDIETTO	Netti Fr. 0,60	533 - DANZA ARABA	Netti Fr. 0,80
522 - PRELUDIO	" " 0,60	534 - IMPROVVISO	" " 0,60
523 - INTERMEZZO	" " 0,80	535 - RÉVERIE	" " 0,80
524 - ROMANZA SENZA PAROLE	" " 0,80	536 - BOZZETTO CAMPESTRE	" " 0,60
525 - MINUETTO	" " 0,80	537 - PREGHIERA DELLA SERA	" " 0,80
526 - Fascicolo I. ^o Completo	" " 2,50	538 - Fascicolo III. ^o Completo	" " 3,00
527 - BARCAROLA	" " 0,80	539 - FILEUSE	" " 1,25
528 - CAPRICCETTO	" " 0,80	540 - BERCEUSE	" " 0,80
529 - GAVOTTA	" " 0,80	541 - VALZER	" " 1,00
530 - NOTTURNINO	" " 0,80	542 - IDILLIO	" " 0,80
531 - VALZER	" " 0,80	543 - CACCIA	" " 1,00
532 - Fascicolo II. ^o Completo	" " 3,00	544 - Fascicolo IV. ^o Completo	" " 3,50

ALBUM COMPLETO Netti Fr. 8,00

METODO TECNICO ELEMENTARE PER PIANOFORTE - (Op. 23)
AD USO DEI PRINCIPIANTI

Adottato nella Scuola Musicale Cooperativa di Milano

Prezzo Netto Fr. 2,00

PER PIANOFORTE SOLO

587 - ALBUM DI SEI PEZZI (op. 12) dedicato a Vincenzo Appiani	COMPLETO	Netti Fr. 5,00	
581 - MOLINELLO	Netti Fr. 1,00	584 - ONDINE	" " 2,00
582 - NOVELLETTA	" " 0,80	585 - CANZONE DI MAGGIO	" " 1,00
583 - DICHIARAZIONE	" " 0,80	586 - STORIELLA	" " 1,00
46 - PAGINA MESTA (op. 4) in memoria di Alfredo Catalani		Lordi " 2,00	
708 - MINUETTO QUASI ANTICO (op. 9) Riduzione dell'autore		" " 2,00	
505 - RIMEMBRANZA (op. 14)		" " 2,00	
619 - CONTEMPLAZIONE (op. 18)		Netti " 1,00	
637 - CORTEO NUZIALE (op. 21)		Lordi " 2,50	
620 - NOTTURNO (op. 19)		Netti " 1,50	
94 - QUARTETTO SINFONICO di G.B. Sammartini (riduzione di M. Tarenghi)		Lordi " 3,00	

PER PIANOFORTE A QUATTRO MANI

20 - SCENE AUTUNNALI (op. 2) COMPLETO	Lordi Fr. 7,00
(a) AURORA	Lordi Fr. 4,00
(b) IDILLIO E CACCIA	" " 1,50
(c) A VESPERO	" " 2,00
(d) IN SOGNO	" " 2,00
76 - CINQUE SCHIZZI di VALZER (op. 12) dedicati a Giuseppe Frugatta (separati)	" " 2,00
451 - SERENATA (op. 13) riduzione dell'autore	" " 5,00
603 - SCENA ORIENTALE (op. 17) per orchestra riduzione dell'autore	Netti " 4,00

PER DUE PIANOFORTI

450 - SERENATA (op. 13) Eseguita con successo ai Concerti della Scuola Musicale Cooperativa ed all'Istituto dei Ciechi in Milano	Lordi Fr. 5,00
--	----------------

PER PIANOFORTE E VIOLINO

41 - CANZONE ANTICA (op. 11)	Lordi Fr. 3,00
42 - MARCIA FUNEBRE (op. 12)	" " 2,50

PER PIANOFORTE E FLAUTO

68 - SUITE DI DUE PEZZI (op. 9) Eseguita con successo alla Famiglia Artistica di Milano	Lordi Fr. 5,00
69 - NOTTURNO (op. 10)	" " 3,00

PER ORCHESTRA

601 - SCENA ORIENTALE (op. 17) Eseguita con successo ai Concerti Orchestrali Campanari al Teatro Lirico di Milano. (Partitura)	Netti Fr. 7,00
(Parti staccate) ciascuna	" " 0,25

LEGA NAZIONALE delle COOPERATIVE ITALIANE

MILANO

IL CANTO dei COOPERATORI
Poesia del
Prof. GIOVANNI BERTACCHI
Musica del Maestro
Romualdo MARENCO

(Tutti i diritti d'esecuzione, traduzioni, stampa, vendita, etc. sono riservati alla LEGA, suddetta)

Prop. per tutti i paesi

960

Partitura per Banda netti Fr. 2.-

Per Canto e Pianoforte netti Fr. 4.-

Parte corale staccata " " 10 Cad.

A tre voci (Ragazzi, Ten. e Bassi) " " 20 "

MILANO, R. FANTUZZI EDITORE
Premiata Copisteria e Calcografia Musicale
Via Pantano 26

IL CANTO DEI COOPERATORI

1

MARZIALE (Passo strettamente militare)

R. MARENCO

OTTAVINO *RE^b*
FLAUTO in *DO*
CLARINI *MI^b*
CLARINI *SI^b* 1.
CLARINI *SI^b* 2.
FLICORNI *SI^b*
CORNETTI *SI^b*
TROMBE di CANTO *MI^b*
TROMBE di ACCOMP. *MI^b*
FUGENIS *MI^b*
CORNI *MI^b*
TROMBONI 1.
TROMBONI 2.^o 3.^o
FLICORNOBASSO *SI^b*
BOMBARDINI 1.
BOMBARDINI 2.
BOMBARDONE in *F*
BOMBARDONE *SI^b*
TAMBURO
GRAN CASSA

mezzo tono sopra Ottavino
 un tono sotto Ottavino
 Uniss. 1^a Clar. SI⁷
 Uniss. 1^a Clar. SI⁷
 Uniss. 1^a Clar. SI⁷
 Uniss. 1^a Trombone
 Uniss. 1^a Trombone
 Uniss. 1^a Trombone
 Uniss. 1^a Trombone

Uniss. 1^a Clar. SI⁷
 Uniss. 1^a Clar. SI⁷
 Uniss. 1^a Clar. SI⁷
 Uniss. 1^a Trombone
 Uniss. 1^a Trombone
 Uniss. 1^a Trombone
 Uniss. 1^a Trombone

801

801

CANTO DEI COOPERATORI

Scritto dal Prof. Giovanni Bertacchi per la Lega Nazionale delle Cooperative Italiane
Musicato dal maestro Romualdo Marengo

Fu germe che i pochi gettarono
nei solchi d'un popolo oscuro;
il sole di tutte le patrie
lo crebbe in rigoglio maturo;
nei maggi del mondo nuovissimi
la giovine flora s'espande,
conquista le valli e le lande,
avvolge borgate e città.

Un lungo dissidio ne' secoli
fe' triste l'umano lavoro;
le folle ai potenti commisero
la sorte dell'opera loro;
sui monti i coloni stancarono
dispersi il disperso podere;
nell'erma officina l'artiere
s'afflisce in solinga umiltà.

Ma poi che su tutte le patrie
la voce concorde s'è intesa,
il servo lavoro dai vincoli
già sorge e riscatta l'impresa...
La voce per valli e per pascoli
suonò sui villaggi montani;
gli sparsi, divisi artigiani
nell'erme officine cercò.

Ed ecco i recinti dischiudersi
dei brevi gelosi terreni...
È sorto il fedel Sodalizio
dei grani, dei mosti, dei fieni!
Ed ecco la luce prorompere
dall'acque dei domi torrenti...
L'unione dei mille strumenti
novelli prodigi creò!

Fu germe che i pochi gettarono
nei solchi d'un popolo oscuro;
il sole di tutte le patrie
lo crebbe in rigoglio maturo;
nei maggi del mondo nuovissimi
la giovine flora s'espande,
conquista le valli e le lande,
avvolge borgate e città.

Dai porti dell'ampie metropoli,
dai regni dell'alma natura,
le merci a' divisi giungeano
gravate di lucri e d'usura;
or ecco la strada dei popoli
dischiusa sui grandi mercati...
Unite i guadagni fidati:
le fonti del bene sono là!

Oh, i treni e i navigli che tornano
recando gli onesti tesori!
La sana fraterna dovizia
rinnova le menti ed i cuori;
da questa ricchezza si svolgono
le glorie dell'evo nascente;
per essa matura una gente
sicura, superba di sè.

O schiera che ascendi dal lugubre
servaggio ad un libero fine,
innalza le case del popolo
ridenti su campi e marine!...
Quel ben che sognasti ne' secoli
è qui, sulla terra fiorita...
Avanti! La storia e la vita
preparano i giorni per te!...

COMPOSIZIONI DI MARIO TARENGHI

ALBUM per la GIOVENTÙ 20 PEZZI per PIANOFORTE (Op. 16)

521 - STUDIETTO	Netti Fr. 0,60	533 - DANZA ARABA	Netti Fr. 0,80
522 - PRELUDIO	" " 0,60	534 - IMPROVVISI	" " 0,60
523 - INTERMEZZO	" " 0,80	535 - RÉVERIE	" " 0,80
524 - ROMANZA SENZA PAROLE	" " 0,80	536 - ROZZETTO CAMPESTRE	" " 0,60
525 - MINUETTO	" " 0,80	537 - PREGHIERA DELLA SERA	" " 0,80
526 - Fascicolo I. ^o Completo	" " 2,50	538 - Fascicolo III. ^o Completo	" " 3,00
527 - BARCAROLA	" " 0,80	539 - FILEUSE	" " 1,25
528 - CAPRICCETTO	" " 0,80	540 - BERCEUSE	" " 0,80
529 - GAVOTTA	" " 0,80	541 - VALZER	" " 1,00
530 - NOTTURNINO	" " 0,80	542 - IDILLIO	" " 0,80
531 - VALZER	" " 0,80	543 - CACCIA	" " 1,00
532 - Fascicolo II. ^o Completo	" " 3,00	544 - Fascicolo IV. ^o Completo	" " 3,50
ALBUM COMPLETO Netti Fr. 8,00			

METODO TECNICO ELEMENTARE PER PIANOFORTE - (Op. 23)

AD USO DEI PRINCIPIANTI

Adottato nella Scuola Musicale Cooperativa di Milano

Prezzo Netto Fr. 2,00

PER PIANOFORTE SOLO

587 - ALBUM DI SEI PEZZI (op. 12) dedicato a Vincenzo Appiani	COMPLETO	Netti Fr. 5,00	
581 - MOLINELLO	Netti Fr. 1,00	584 - ONDINE	" " 2,00
582 - NOVELLETTA	" " 0,80	585 - CANZONE DI MAGGIO	" " 1,00
583 - DICHIARAZIONE	" " 0,80	586 - STORIELLA	" " 1,00
46 - PAGINA MESTA (op. 4) in memoria di Alfredo Catalani		Lordi " 2,00	
708 - MINUETTO QUASI ANTICO (op. 9) Riduzione dell'autore		" " 2,00	
505 - RIMEMBRANZA (op. 14)		" " 2,00	
619 - CONTEMPLAZIONE (op. 18)		Netti " 1,00	
637 - CORTEO NUZIALE (op. 21)		Lordi " 2,50	
620 - NOTTURNO (op. 19)		Netti " 1,50	
94 - QUARTETTO SINFONICO di G.B. Sammartini (riduzione di M. Tarenghi)		Lordi " 3,00	

PER PIANOFORTE A QUATTRO MANI

20 - SCENE AUTUNNALI (op. 2)	COMPLETO	Lordi Fr. 7,00	
(a) AURORA	Lordi Fr. 4,00	(c) A VESPERO	" " 2,00
(b) IDILLIO E CACCIA	" " 1,50	(d) IN SOGNO	" " 2,00
76 - CINQUE SCHIZZI di VALZER (op. 12) dedicati a Giuseppe Frugatta (separati)		" " 2,00	
451 - SERENATA (op. 13) riduzione dell'autore		" " 5,00	
603 - SCENA ORIENTALE (op. 17) per orchestra riduzione dell'autore		Netti " 4,00	

PER DUE PIANOFORTI

450 - SERENATA (op. 13)	Eseguita con successo ai Concerti della Scuola Musicale Cooperativa ed all'Istituto dei Ciechi in Milano	Lordi Fr. 5,00
-------------------------	--	----------------

PER PIANOFORTE E VIOLINO

41 - CANZONE ANTICA (op. 11)	Lordi Fr. 3,00
42 - MARCIA FUNEBRE (op. 12)	" " 2,50

PER PIANOFORTE E FLAUTO

68 - SUITE DI DUE PEZZI (op. 9)	Eseguita con successo alla Famiglia Artistica di Milano	Lordi Fr. 5,00
69 - NOTTURNO (op. 10)		" " 3,00

PER ORCHESTRA

601 - SCENA ORIENTALE (op. 17)	Eseguita con successo ai Concerti Orchestrali Campanari al Teatro Lirico di Milano. (Partitura)	Netti Fr. 7,00
	(Parti staccate) cadauna	" " 0,25

LEGA NAZIONALE delle COOPERATIVE ITALIANE

MILANO

IL CANTO dei COOPERATORI
Poesia del
Prof. GIOVANNI BERTACCHI
Musica del Maestro
Romualdo MARENCO

(Tutti i diritti d'esecuzione, traduz. stampa, vendita, etc. sono riservati alla LEGA suddetta)

Prop. per tutti i paesi

960

Partitura per Banda netti Fr. 2.-

Per Canto e Pianoforte netti Fr. 1.-

Parte corale staccata — „ — „ — 10 Cad.

A tre voci (Ragazzi, Ten. e Bassi) — „ — „ — 20 „

MILANO, R. FANTUZZI EDITORE
Premiata Copisteria e Calcografia Musicale
Via Pantano, 26

LEGA NAZIONALE delle COOPERATIVE ITALIANE

MILANO

IL CANTO dei COOPERATORI

Poesia del
Prof. GIOVANNI BERTACCHI

Musica del Maestro
Romualdo MARENCO

(Tutti i diritti d'esecuzione, traduz.^{ne}, stampa, vendita, etc. sono riservati alla LEGA, suddetta)

Prop. per tutti i paesi

960

Partitura per Banda netti Fr. 2. —

Per Canto e Pianoforte netti Fr. 1. —

Parte corale staccata — — — — 10 Lad.

A tre voci (Ragazzi, Ten. e Bassi) — — — — 20 ..

MILANO, R. FANTUZZI EDITORE
Premiata Copisteria e Calcografia Musicale
Via Pantano 25

IL CANTO DEI COOPERATORI

MARZIALE (Passo strettamente militare)

R. MARENCO

OTTAVINO RE^b
f balzanti

FLAUTO in DO
f balzanti
mezzo tono sopra Ottav.

CLARINI MI^b
f balzanti
un tono sotto Ottav.

CLARINI SI^b
1^o
2^o
f balzanti

FLICORNI SI^b
f balzanti

CORNETTI SI^b
f balzanti
UNISS. Flicorni

TROMBE di CANTO MI^b
esclusa
f balzanti

TROMBE di ACCOMP. MI^b
f balzanti

GENIS MI^b
f balzanti
8^o Trombe di accomp.

CORNI MI^b
f balzanti

TROMBONI
W. capri.
f balzanti

FLICORNOBASSO
f balzanti

BOMBARDINI
1^o
2^o
f balzanti

BOMBARDONE in F
f balzanti

BOMBARDONE SI^b
f balzanti

TAMBURO
f balzanti

GRAN CASSA
e Roll.
f balzanti

mezzo tono sopra Ottavino
un tono sotto Ottavino
Uniss 1^a Clar. SI^b
Uniss 1^a Clar. SI^b
Uniss. Gchis
Uniss 1^a Clar. SI^b
Uniss 1^a Trombone

pp
pp
pp
pp
pp
pp
pp
pp
pp
pp

Uniss 1^a Clar. SI^b
Uniss 1^a Clar. SI^b

pp
pp
pp
pp
pp
pp
pp
pp
pp
pp

CANTO DEI COOPERATORI

Scritto dal Prof. Giovanni Bertacchi per la Lega Nazionale delle Cooperative Italiane
Musicato dal maestro Romualdo Marengo

Fu germe che i pochi gettarono
nei solchi d'un popolo oscuro:
il sole di tutte le patrie
lo crebbe in rigoglio maturo;
nei maggi del mondo nuovissimi
la giovine flora s'espande,
conquista le valli e le lande,
avvolge borgate e città.

Un lungo dissidio ne' secoli
fe' triste l'umano lavoro;
le folle ai potenti commisero
la sorte dell'opera loro;
sui monti i coloni stancarono
dispersi il disperso podere;
nell'erma officina l'artiere
s'affilisse in solinga umiltà.

Ma poi che su tutte le patrie
la voce concorde s'è intesa,
il servo lavoro dai vincoli
già sorge e riscatta l'impresa...
La voce per valli e per pascoli
suonò sui villaggi montani;
gli sparsi, divisi artigiani
nell'erme officine cercò.

Ed ecco i recinti dischiudersi
dei brevi gelosi terreni...
È sorto il fedel Sodalizio
dei grani, dei mosti, dei fieni!
Ed ecco la luce prorompere
dall'acque dei domi torrenti...
L'unione dei mille strumenti
novelli prodigi creò!

Fu germe che i pochi gettarono
nei solchi d'un popolo oscuro;
il sole di tutte le patrie
lo crebbe in rigoglio maturo;
nei maggi del mondo nuovissimi
la giovine flora s'espande,
conquista le valli e le lande,
avvolge borgate e città.

Dai porti dell'ampie metropoli,
dai regni dell'alma natura,
le merci a' divisi giungeano
gravate di lucri e d'usura;
or ecco la strada dei popoli
dischiusa sui grandi mercati...
Unite i guadagni fidati:
le fonti del bene sono là!

Oh, i treni e i navigli che tornano
recando gli onesti tesori!
La sana fraterna dovizia
rinnova le menti ed i cuori;
da questa ricchezza si svolgono
le glorie dell'evo nascente;
per essa matura una gente
sicura, superba di sè.

O schiera che ascendi dal lugubre
servaggio ad un libero fine,
innalza le case del popolo
ridenti su campi e marine!...
Quel ben che sognasti ne' secoli
è qui, sulla terra fiorita...
Avanti! La storia e la vita
preparano i giorni per tel...

COMPOSIZIONI DI MARIO TARENGHI

ALBUM per la GIOVENTÙ 20 PEZZI per PIANOFORTE (Op. 16)

521 - STUDIETTO	Netti Fr. 0,60	533 - DANZA ARABA	Netti Fr. 0,80
522 - PRELUDIO	" " 0,60	534 - IMPROVVISO	" " 0,60
523 - INTERMEZZO	" " 0,80	535 - RÉVERIE	" " 0,80
524 - ROMANZA SENZA PAROLE	" " 0,80	536 - BOZZETTO CAMPESTRE	" " 0,60
525 - MINUETTO	" " 0,80	537 - PREGHIERA DELLA SERA	" " 0,80
526 - Fascicolo I. ^o Completo	" " 2,50	538 - Fascicolo III. ^o Completo	" " 3,00
527 - BARCAROLA	" " 0,80	539 - FILEUSE	" " 1,25
528 - CAPRICCETTO	" " 0,80	540 - BERCUSE	" " 0,80
529 - GAVOTTA	" " 0,80	541 - VALZER	" " 1,00
530 - NOTTURNINO	" " 0,80	542 - IDILLIO	" " 0,80
531 - VALZER	" " 0,80	543 - CACCIA	" " 1,00
532 - Fascicolo II. ^o Completo	" " 3,00	544 - Fascicolo IV. ^o Completo	" " 3,50
ALBUM COMPLETO Netti Fr. 8,00			

METODO TECNICO ELEMENTARE PER PIANOFORTE - (Op. 25)

AD USO DEI PRINCIPIANTI

Adottato nella Scuola Musicale Cooperativa di Milano

Prezzo Netto Fr. 2,00

PER PIANOFORTE SOLO

587 - ALBUM DI SEI PEZZI (op. 12) dedicato a Vincenzo Appiani	COMPLETO	Netti Fr. 5,00	
581 - MOLINELLO	Netti Fr. 1,00	584 - ONDINE	" " 2,00
582 - NOVELLETTA	" " 0,80	585 - CANZONE DI MAGGIO	" " 1,00
583 - DICHIARAZIONE	" " 0,80	586 - STORIELLA	" " 1,00
46 - PAGINA MESTA (op. 1) in memoria di Alfredo Catalani		Lordi " 2,00	
708 - MINUETTO QUASI ANTICO (op. 9) Riduzione dell'autore		" " 2,00	
505 - RIMEMBRANZA (op. 14)		" " 2,00	
619 - CONTEMPLAZIONE (op. 18)		Netti " 1,00	
637 - CORTEO NUZIALE (op. 21)		Lordi " 2,50	
620 - NOTTURNO (op. 19)		Netti " 1,50	
94 - QUARTETTO SINFONICO di G.B. Sammartini (riduzione di M. Tarenghi)		Lordi " 3,00	

PER PIANOFORTE A QUATTRO MANI

20 - SCENE AUTUNNALI (op. 2) COMPLETO	Lordi Fr. 7,00
(a) AURORA	Lordi Fr. 4,00
(b) IDILLIO E CACCIA	" " 1,50
(c) A VESPERO	" " 2,00
(d) IN SOGNO	" " 2,00
76 - CINQUE SCHIZZI di VALZER (op. 12) dedicati a Giuseppe Frugatta (separati)	" " 2,00
451 - SERENATA (op. 13) riduzione dell'autore	" " 5,00
603 - SCENA ORIENTALE (op. 17) per orchestra riduzione dell'autore	Netti " 4,00

PER DUE PIANOFORTI

450 - SERENATA (op. 13) Eseguita con successo ai Concerti della Scuola Musicale Cooperativa ed all'Istituto dei Ciechi in Milano	Lordi Fr. 5,00
--	----------------

PER PIANOFORTE E VIOLINO

41 - CANZONE ANTICA (op. 11)	Lordi Fr. 3,00
42 - MARCIA FUNEBRE (op. 12)	" " 2,50

PER PIANOFORTE E FLAUTO

68 - SUITE DI DUE PEZZI (op. 9) Eseguita con successo alla Famiglia Artistica di Milano	Lordi Fr. 5,00
69 - NOTTURNO (op. 10)	" " 3,00

PER ORCHESTRA

601 - SCENA ORIENTALE (op. 17) Eseguita con successo ai Concerti Orchestrali Campanari al Teatro Lirico di Milano. (Partitura)	Netti Fr. 7,00
(Parti staccate) cadauna	" " 0,25

CANTO DEI COOPERATORI

Poesia del prof. Giovanni Bertacchi.

Musica del maestro Romualdo Marengo.

Proprietà della Lega Nazionale delle Cooperative Italiane.

Fu germe che i pochi gettarono
nei solchi d'un popolo oscuro;
il sole di tutte le patrie
lo crebbe in rigoglio maturo;
nei maggi del mondo nuovissimi
la giovine flora s'espande,
conquista le valli e le lande,
avvolge borgate e città.

Un lungo dissidio ne' secoli
fe' triste l'umano lavoro;
le folle ai potenti commisero
la sorte dell'opera loro;
sui monti i coloni stancarono
dispersi il disperso podere;
nell'erma officina l'artiere
s'afflisse in solinga umiltà.

Ma poi che su tutte le patrie
la voce concorde s'è intesa,
il servo lavoro dai vincoli
già sorge e riscatta l'impresa....
La voce per valli e per pascoli
suonò sui villaggi montani;
gli sparsi, divisi artigiani
nell'erme officine cercò.

Ed ecco i recinti dischiudersi
dei brevi, gelosi terreni....
È sorto il fedel Sodalizio
dei grani, dei mosti, dei fieni!
Ed ecco la luce prorompere
dell'acque dei domi torrenti....
L'unione dei mille strumenti
novelli prodigi creò!

Fu germe che i pochi gettarono
nei solchi d'un popolo oscuro;
il sole di tutte le patrie
lo crebbe in rigoglio maturo;
nei maggi del mondo nuovissimi
la giovine flora s'espande,
conquista le valli e le lande,
avvolge borgate e città.

Dai porti dell'ampie metropoli,
dai regni dell'alma natura,
le merci a' divisi giungeano
gravate di lucri e d'usura:
or ecco la strada dei popoli
dischiusa sui grandi mercati....
Unite i guadagni fidati:
le fonti del bene son là!

Oh, i treni e i navigli che tornano
recando gli onesti tesori!...
La sana fraterna dovizia
rinnova le menti ed i cuori;
da questa ricchezza si svolgono
le glorie dell'evo nascente;
per essa matura una gente
sicura, superba di sè.

O schiera che ascendi dal lugubre
servaggio ad un libero fine,
innalza le case del popolo
ridenti su campi e marine!...
Quel ben che sognasti ne' secoli
è qui, sulla terra fiorita....
Avanti! La storia e la vita
preparano i giorni per te!...

Il Canto dei Cooperatori - R. Marenco Ottavino Reb

Passo strettamente militare
Marziale 3/4

guida lento

cres.

1. Volta

2. Volta

Fine

Bellizzi Vincenzo
Capista

Clarinò mi b³

Il Canto dei Cooperatori

R. Marocco

Marziale

1^o Clarino sib^o

Il Canto dei Cooperatori R. Marenco

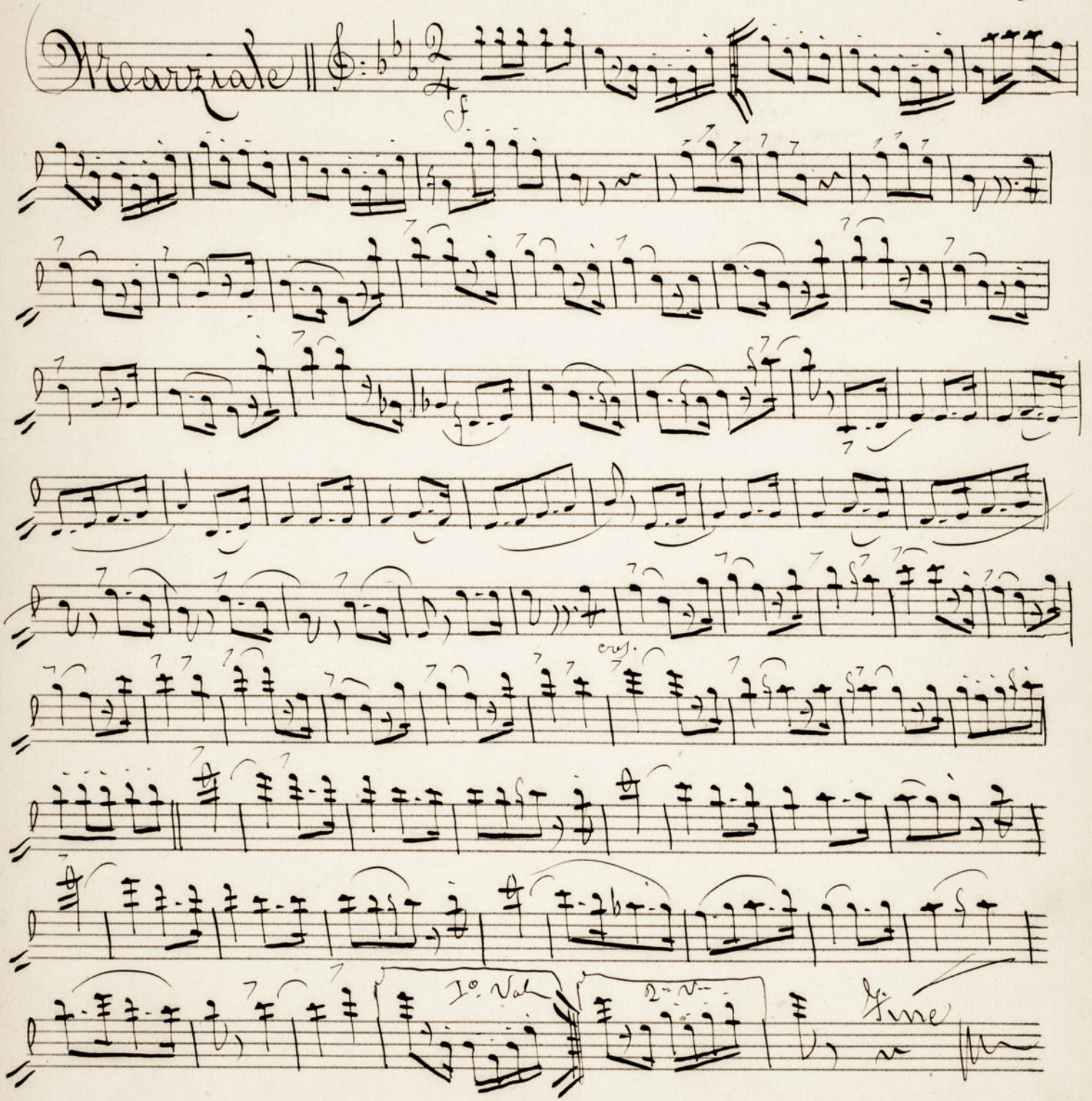
Marziale || 

f

1.º Val.

2.º Val.

Fine

2.^o Clarinete sib.

Il Canto dei Cooperatori R. Marengo

Varziale ||

1

Il Canto dei Cooperatori

3^o Clarino sib²
R. Marengo

Marziale ||

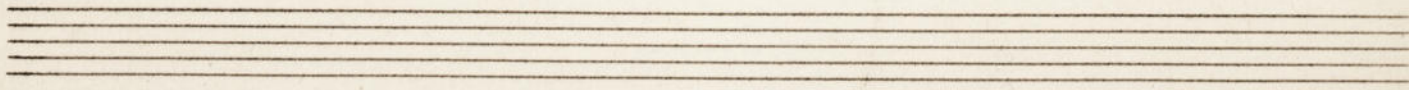

4.º Clarino sib₂

Il Canto dei Cooperatori R. Marenco

Marziale f

5: Clarinò sib:

Il Canto dei Cooperatori R. Marenco

Mariate

1.º Flicorno sib.º

Il Canto dei Cooperatori R. Marengo

Menziale

f

cresc.

1.º Nu

2.º Nu

Fine

2.° Flicorno sib.°

Il Canto dei Cooperatori R. Marengo

1.^o Cornetto Sib.

Il Canto dei Cooperatori B. Marengo

Marziale ||

2.^o Cornetto Sib.

Il Canto dei Cooperatori R. Marenco

Marziale

8.^a Basso

cresc.

1.^a V.

2.^a V.

fine

2.º Genis mit.º

Il Canto dei Cooperatori B. Marengo

Allegretto

1^o Genis mi^b:

Il Canto dei Cooperatori

R. Marengo

Morziale

3: Genis mit

Il Canto dei Cooperatori R. Marenco

Marziale

1^o Corno mi \flat :

Il Canto dei Cooperatori R. Marenco

Allegriate

2^o Corno mi \flat

Il Canto dei Cooperatori R. Marengo

Marziale

3: Corno mib:

Il Canto dei Cooperatori R. Marenco

Marziale || $\text{G}:\flat\flat$ $\frac{2}{4}$

7 7 7 7 7 7

2 2 2 2

1 2 3 4

arg. 7 7

7 7 7 7 7 7 7 7 7 7 7 7

ff

1. volta 2. volta Fine

Trombone Canto

Il Canto dei Cooperatori R. Marenco

Marziale $\text{11} \flat \flat \flat$ 2/4

cres.

f. vol. *cres.* *Fine*

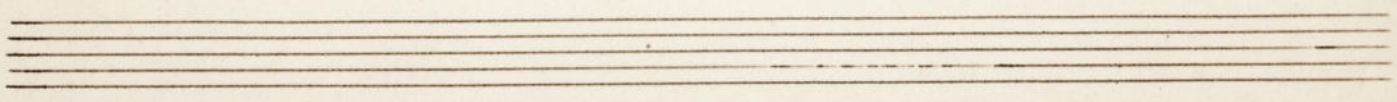

1.^o Trombone

Il Canto dei Cooperatori R. Marenco

Marziale

2^o Trombone

Il Canto dei Cooperatori B. Marengo

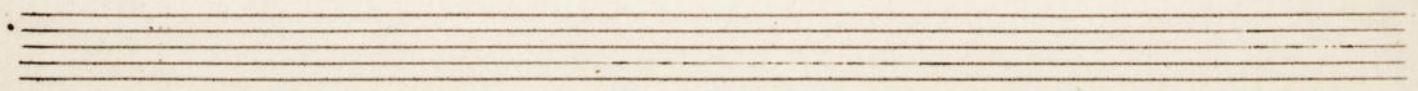

3. Trombone

Il Canto dei Cooperatori B. Marcano

Marziale

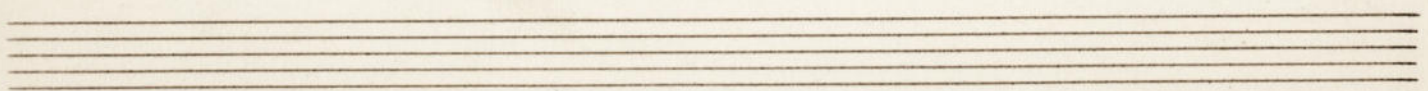

1.^o *Baso*

Il Canto dei Cooperatori - R. Marenco

Marziale $\text{♩} = 2$ $\text{♩} = 4$

f

cres.

f

1.^a Volta

2.^a Volta

Fine

BELLIZZI VINC.

2^o Basso

Il Canto dei Cooperatori. R. Marenco

Marziale | $\text{C} \flat \flat \flat \flat$ $\frac{2}{4}$

7 7 7

7 7 7

7

7

res.

ff

In botte

2:va fine

Fine

7 7 Re

Il Canto dei Cooperatori

Ficorno Tenore
B. Marengo

Marziale

1.^o Bombardino

Il Canto dei Cooperatori R. Marenco

Marziale

2^o Bombardino

Il Canto dei Cooperatori R. Marengo

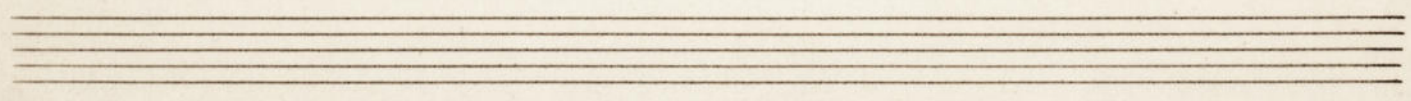

Pelittone sib²

Il Canto dei Cooperatori.

R. Marzani

Marziale

1. Valer

2. Valer

Fine

Camburo

Il Canto dei Cooperatori - R. Marenco

Marziale

16

p cres.

ff

1o. Val.

2o. Val.

fine

Gran Caspa

Il Canto dei Cooperatori

R. Marengo

Marziale | 2/4

pp

p

f

Fine